

KÜTAHYA SANCAĞI TEMETTUÂT DEFTERLERİ

SERVİ-BÖREKÇİLER-CEMALEDDİN-GÖNAN-MARUF-HİSARALTI-PAŞAM MAHALLELERİ

MELTEM AYDIN

Editör
Prof. Dr. Necati AKSANYAR

KÜTAHYA SANCAĞI TEMETTUÂT DEFTERLERİ

**SERVİ- BÖREKÇİLER- CEMALEDDİN-GÖNAN- MARUF
HİSARALTI- PAŞAM MAHALLELERİ**

Meltem AYDIN

Editör

Prof. Dr. Necati AKSANYAR



Kitabın Adı : KÜTAHYA SANÇAĞI TEMETTUÂT DEFTERLERİ
SERVİ- BÖREKÇİLER- CEMALEDĐĐN-GÖNAN- MARUF HİSARALTI-
PAŞAM MAHALLELERİ
Editör : Prof. Dr. Necati AKSANYAR
Yazar : Meltem AYDIN
Kapak : Halil Emre PELEN
1. Baskı : Aralık 2024 ANKARA

Yayın Koordinatörü : Ceyda ŞEREFLİOĞLU
Yayın Yönetmeni : Selva ALİM
ISBN : 978-625-6173-64-4
Yayın No : 2675

© **Meltem AYDIN**

Tüm hakları yazarına aittir. Yazarın izni alınmadan kitabın tümünün veya bir kısmının elektronik, mekanik ya da fotokopi yoluyla basımı, çoğaltılması yapılamaz. Yalnızca kaynak gösterilerek kullanılabilir.

SONÇAĞ AKADEMİ

İstanbul Cad. İstanbul Çarşısı No.: 48/49 İskitler 06070 ANKARA

T / (312) 341 36 67 - GSM / (533) 093 78 64

www.soncag yayincilik.com.tr - soncag yayincilik@gmail.com

Yayıncı Sertifika Numarası: 47865

BASKI VE CİLT MERKEZİ



UZUN DİJİTAL MATBAA, SONÇAĞ YAYINCILIK MATBAACILIK TESCİLLİ MARKASIDIR.

İstanbul Cad. İstanbul Çarşısı No.: 48/48 İskitler 06070 ANKARA

T / (312) 341 36 67

www.uzundijital.com

uzun@uzundijital.com

İÇİNDEKİLER

İÇİNDEKİLER	III
TABLOLAR	V
GRAFİKLER	VI
KISALTMALAR	VIII
ÖNSÖZ	IX
GİRİŞ	1
BİRİNCİ BÖLÜM SERVİ MAHALLESİ (ML.VRD.TMT.D. 8759)	15
İKİNCİ BÖLÜM BÖREKÇİLER MAHALLESİ (ML.VRD.TMT.D. 8760)	71
ÜÇÜNCÜ BÖLÜM CEMALEDDİN MAHALLESİ (ML.VRD.TMT.D. 8761)	145
DÖRDÜNCÜ BÖLÜM GÖNAN MAHALLESİ (ML.VRD.TMT.D. 8762)	191
BEŞİNCİ BÖLÜM MARUF MAHALLESİ ALTINCI BÖLÜM	245
HİSARALTI MAHALLESİ (ML.VRD.TMT.D. 8764)	245
YEDİNCİ BÖLÜM PAŞAM MAHALLESİ (ML.VRD.TMT.D. 8765)	253
DEĞERLENDİRME VE SONUÇ	277
KAYNAKÇA	317
EKLER	319
SÖZLÜK	329
DİZİN	337

TABLÖLAR

Tablo 1. Servi Mahallesi Aile ve Hane Sayısı -----	278
Tablo 2. Servi Mahallesi Hayvan Dağılımı -----	282
Tablo 3. Börekçiler Mahallesi Hane ve Aile Sayısı-----	283
Tablo 4. Börekçiler Mahallesi Birden Fazla Olan Aile İsimleri-----	283
Tablo 5. Cemalleddin Mahallesi Toplam hane ve Aile Sayısı-----	288
Tablo 6. Cemaleddin Mahallesi Emlak ve Temettuât Sahibi Kadınlar-----	288
Tablo 7. Gönan Mahallesi Hane ve Aile Sayısı -----	293
Tablo 8. Maruf Mahallesi Hane ve Aile Sayıları -----	297
Tablo 9. Hisaraltı Mahallesi Hane ve Aile Sayıları -----	302
Tablo 10. Paşam Mahallesi hane ve aile sayıları. -----	306
Tablo 11. Hane Sayısı, Aile Sayısı ve Nüfusa Göre Mahalleler -----	309
Tablo 12. Hane Başına Düşen Vergi Yükümlüsü Sayısı -----	310
Tablo 13. Mahallelerde En Çok Kullanılan İsimler ve Oranları -----	311
Tablo 14. Temettuât Gelirleri ve Oranları -----	313

GRAFİKLER.

Grafik 1.	Servi Mahallesi’nde Yaygın Olarak Kullanılan İsimler.....	279
Grafik 2.	Servi Mahallesi’nde Kullanılan Unvanlar ve Oranları.....	280
Grafik 3.	Servi Mahallesi’nde Meslekler.....	281
Grafik 4.	Servi Mahallesi Temettuât Gelirleri Dağılımı.....	282
Grafik 5.	Börekçiler Mahallesi’nde Yaygın Olarak Kullanılan İsimler.....	284
Grafik 6.	Börekçiler Mahallesi Unvanlar ve Oranları.....	285
Grafik 7.	Börekçiler Mahallesi’nde Yaygın Olarak Yapılan Meslekler.....	286
Grafik 8.	Börekçiler Mahallesi Temettuât Gelirleri ve Oranları.....	287
Grafik 9.	Cemaleddin Mahallesi’nde Kullanılan İsimler.....	289
Grafik 10.	Cemaleddin Mahallesi’nde Kullanılan Unvanlar ve Oranları.....	290
Grafik 11.	Cemaleddin Mahallesi Meslekler.....	291
Grafik 12.	Cemaleddin Mahallesi Temettuât Gelirleri ve Oranları.....	292
Grafik 13.	Gönan Mahallesi Kullanılan İsimler.....	294
Grafik 14.	Gönan Mahallesi Kullanılan Unvanlar ve Oranları.....	295
Grafik 15.	Gönan Mahallesi Meslekler.....	295
Grafik 16.	Gönan Mahallesi Temettuât Gelirleri Oranları.....	296
Grafik 17.	Maruf Mahallesi İsimler.....	298
Grafik 18.	Maruf Mahallesi Unvanlar ve Oranları.....	299
Grafik 19.	Maruf Mahallesi Meslekler.....	300
Grafik 20.	Maruf Mahallesi Temettuât Gelirleri ve Oranları.....	301
Grafik 21.	Hisaraltı Mahallesi İsimler.....	302
Grafik 22.	Hisaraltı Mahallesi Unvanlar ve Oranları.....	303
Grafik 23.	Hisaraltı Mahallesi Meslekler.....	304
Grafik 24.	Hisaraltı Mahallesi Temettuât Gelirleri ve Oranları.....	305
Grafik 25.	Paşam Mahallesi İsimler.....	306

Grafik 26.	Paşam Mahallesi Unvanlar / Oranları.....	307
Grafik 27.	Paşam Mahallesi Meslekler.....	308
Grafik 28.	Paşam Mahallesi Temettuât Gelirleri ve Oranı.....	309
Grafik 29	Hane Sayısına Göre Mahallelerin Sıralanışı.....	310
Grafik 30.	İncelenen Mahallelerde En çok Kullanılan İsimler ve Oranları.....	311
Grafik 31.	Temettuât Gelirlerine Göre Mahalleler.....	312
Grafik 32.	Toplam Temettuât Gelirleri İçerisinde Mahallelerin Yüzdelikleri.....	313
Grafik 33.	Temettuât Gelirlerinin Hizmet Alanlarına Dağılımı Oranı.....	313
Grafik 34.	Mahallelerde Bulunan Hacı Sayılarının Oranları.....	314
Grafik 35.	İncelenen Mahallelerde Yaygın Olarak Yapılan Meslekler.....	315

KISALTMALAR

C.O.A	Cumhurbaşkanlığı Osmanlı Arşivleri
ML. VRD. TMT.	Maliye Varidat Temettuat
K.T.O.Y.	Kayseri Ticaret Odası Yayınları
M.Ö	Milattan Önce
M.	Miladi
H.	Hicri
İ.Ü.	İstanbul Üniversitesi
Nu	Numara
c.	Cilt
s.	Sayfa
v.d	Ve devamı

ÖNSÖZ

Cumhurbaşkanlığı Devlet Arşivleri Başkanlığı Osmanlı Arşivi Maliye Varidat Kalemî Temettuat Defterlerinin, 1988 yılından itibaren araştırmacıların hizmetine sunulmasıyla birlikte araştırmacılar Osmanlı Devleti'nin 1840-1845 yıllarına ait sosyal ve iktisadi yapısı hakkında önemli kaynaklara sahip olmuşlardır.

Osmanlı Arşivleri'nde temettu sayımları ile ilgili aralarında Hüdavendigâr Eyaleti Kütahya Sancağı merkez mahalleleri, kazaları, nahiyeleri ve köylerine ait kayıtlarında yer aldığı 20 bine yakın defter ve belge yer almaktadır.

Temettuat Defterleri, Tanzimat'tan sonra hane reislerinin gelirlerinin tespiti maksadıyla yapılan temettu sayımlarını içermekte olup, XIX. yüzyıl ortalarında Osmanlı sosyal ve iktisadî tarihi için çok önemli bilgiler vermektedir. Bu defterlerden yararlanarak, ait olduğu dönemin nüfusu, tahriri yapılan bölgenin arazisi, bölgede yetiştirilen ürünler ve hayvanlar, ailelerin gelir ve refah seviyeleri, iktisadî hayat, ekonomi ve ticaret gibi pek çok konularda bilgi edinmek mümkündür.

Kütahya Sancağı 1261 (1845) Tarih ve 8759 –8760 – 8761 – 8762 – 8763 –8764 - 8765 Numaralı Temettuat Defterleri Transkripsiyonu başlıklı Yüksek Lisans tez çalışmasından üretilen bu eserde 1845 yılına ait; Kütahya sancağı Servi, Börekçiler, Cemaleddin, Gönan, Maruf, Hisaraltı ve Paşam Mahalleleri temettuat defterlerinin transkripsiyonu ve değerlendirmesi yapılmıştır.

Kütahya'nın 19. yüzyıl sosyo ekonomik yapısının aydınlatılması amacıyla yapılan bu çalışmaya katkılarından dolayı Cumhurbaşkanlığı Osmanlı Arşivleri Daire Başkanlığı uzmanlarına ve hocam Prof. Dr. Necati AKSANYAR'a şükranlarımı ve hürmetlerimi arz ediyorum. Çalışma süresinde maddî ve manevî desteği ile daima yanımda olan hayat arkadaşım ve sevgili eşim Lokman AYDIN'a ve canım oğlum Fatih Barış AYDIN'a sonsuz teşekkürlerimi sunuyorum. Ayrıca sayısal verilerin düzenlenmesinde katkısı olan yeğenlerim Perihan ve Neslihan AKÇAY ile kapak tasarımını yapan Halil Emre PELEN'e teşekkür ediyorum.

Meltem AYDIN

2024-KARS

GİRİŞ

Klasik eski çağda adı Kotiaieion olarak geçen Kütahya'nın kuruluş tarihi kesin olarak bilinmemekle beraber, eski kaynaklar şehri “Esop’un doğduğu memleket” diye bildirdikleri için başlangıcı M.Ö. VI. Asır öncesine uzanmaktadır ¹.

Kütahya Frigya hâkimiyetinde kaldıktan sonra M.Ö. 546 yılında bütün Anadolu ile birlikte Pers Kralı Kyros’un eline geçmiştir ². Büyük İskender ve onun kumandanlarından Antigon’un, Bithynia ve Bergama Devletlerinin hâkimiyeti altında kalan Kütahya, Romalılar zamanında Hristiyanlığın önemli merkezlerinden biri olmuştur. Bizans İmparatorluğu döneminde önemi daha çok artarak İstanbul-İznik-Afyon-Konya yolu üzerinde önemli uğrak yerlerinden biri olmuştur ³.

Malazgirt Zaferi’ni takip elden yıllarda Anadolu’nun büyük bir kısmı ile beraber 1080 yılına doğru Kutalmış oğlu Süleyman tarafından fethedilen Kütahya Dorylaieon Muharebesi’ne kadar Selçuklu hâkimiyeti altında kalmış ve Anadolu Selçuklu Devleti’nin batı ucunu teşkil etmiştir. Haziran 1097 tarihinde Anadolu Selçuklu Devleti’nin merkezi olan İznik, Haçlıların, dolayısı ile Bizans İmparatorluğu’nun eline geçince Kütahya da, 17 senelik bir Türk hâkimiyetinden sonra tekrar Bizans’ın eline geçmiştir ⁴.

Kütahya II. Alaeddin Keykubad tarafından 1233-1234 yıllarında kesin olarak İznik İmparatorluğu’nun elinden alınmış ve bir daha da geri verilmemiştir. Her ne kadar Kütahya’nın son fetih tarihini, Karacaviran köyündeki ribat kitabesine dayanarak, 1210 tarihine kadar götürmek mümkün ise de, sözü geçen yerin Kütahya’ya on saat mesafede ve güneydoğu tarafında bulunması, buranın bir sınır karakolu olması ihtimalini kuvvetlendirmekte, şehre yakın Yoncalı Hamamı’ndaki bir kitabe, Kütahya’nın fetih tarihini 1233-1234’lerde göstermektedir ⁵.

1277’den önce Batı Anadolu’ya geldikleri anlaşılan Germiyan Türkmenleri Kütahya ve civarına yerleşmişler ve burada bir beylik kurmuşlardır ⁶. Germiyanogullarından ilk hüküm süren I. Yakub olmuştur. Anadolu Selçuklu Devleti’nin yıkılışından sonra bağımsızlığını ilân eden Yakub Bey, 1302’de Germiyan Sultanı lâkabını almış ve hanedanın adı şehir içinde

¹ Tayyib Gökbilgin, “Kütahya”, *MEB İslam Ansiklopedisi*, C. VI, s. 1121.

² Hakkı Dursun Yıldız, “Kütahya’nın Tarihçesi” *Atatürk’ün Doğumunun 100. Yılına Armağan Kütahya*, İstanbul 1981-1982, s. 35.

³ Gökbilgin, “Kütahya”, s. 1121.

⁴ Yıldız, “Kütahya’nın Tarihçesi”, s. 35.

⁵ İsmail Hakkı Uzunçarşılı, *Kütahya Şehri*, İstanbul 1932, s.9.

⁶ Mustafa Çetin Varlık, *Germiyanogulları Tarihi*, Ankara 1974, s.23-32

kullanılmaya başlanmıştır. Anadolu Beylerinin en kuvvetlilerinden birisi olan I. Yakup Bey, Kütahya'dan sevk ettiği kuvvetler ile Bizansın elinde bulunan Ege kıyılarındaki bazı yerleri almış ve 1307 tarihli gümüş sikkeyi Kütahya'da bastırmıştır. I. Yakup Bey'in oğlu Mehmed Bey ve torunu Süleyman Şah zamanlarında Germiyanogullarının merkezi olmaya devam eden Kütahya, Süleyman Şah döneminde ilim ve kültür merkezi haline gelmiştir. Süleyman Şah, Karamanoğullarının baskılarına karşı, bir müttefik bulmak ihtiyacı ile kızı Devlet Hatun'u Osmanogulları Beyliğine mensup I. Murad'ın oğlu Şehzade Bayezid'e verince Kütahya, Tavşanlı, Simav, Eğrigöz (Emet) kasabalarını kızının çeyizi olarak Osmanlılara bırakarak Kula'ya çekilmiş ve 1387 yılında burada ölmüştür. Süleyman Şah'tan sonra, beyliğin başına, geçen oğlu II. Yakup Bey, II. Kosova Meydan Muharebesi'nden sonra Osmanlılara geçen şehirleri, bu arada Kütahya'yı tekrar ele geçirmek için teşebbüste bulunmuşsa da bunda başarılı olamamış ve bütün memleketini kaybederek kendisi de Yıldırım Bayezid tarafından İpsala Kalesi'ne hapis olunmuştur ⁷.

Ankara savaşında, Yıldırım Bayezid'in Timur'a mağlup olması üzerine diğer Anadolu beyliklerinde olduğu gibi, daha önce çeyiz olarak Osmanlılara verilmiş olan yerler dâhil olmak üzere bütün Germiyan arazisi II. Yakup Bey'in idaresine verilmiştir. Timur, Ankara savaşını müteakip Kütahya'ya gelmiş ve bir müddet burada kalmıştır. Timur, şehir halkına dokunmamış ve yalnız fidye-i necat almakla yetinmiştir ⁸. Timur'un Anadolu'dan ayrılışından sonra Karaman oğlu Mehmed Bey'in istilasına uğrayan Kütahya, Çelebi Mehmed tarafından geri alınıp Yakub Bey'e iade edilmiştir ⁹. II. Murad'ın Osmanlı tahtına geçmesi ve kardeşi Küçük Mustafa Çelebi'nin taht müddeisi olarak ortaya çıkması üzerine II. Murad'a karşı Mustafa Çelebi'nin yanında yer alan II. Yakup Bey, Mustafa Çelebi'nin ölümü üzerine Sultan II. Murad'a karşı koyamayacağını anlayarak Osmanlılar ile yeniden iyi münasebetler kurmayı başarmıştır ¹⁰. Erkek çocuğunun olmaması sebebiyle vefatında memleketinin Osmanlılara verilmesini vasiyet eden ve Edirne'de Sultan II. Murad tarafından kabul edilen II. Yakup Bey 1429 yılında vefat edince Germiyan ülkesi Osmanlı hâkimiyetine geçmiştir ¹¹.

Germiyanogulları arazisi Osmanlıların eline geçtikten sonra, Kütahya bir sancak merkezi olmuştur. Osmanlılar tarafından buraya tayin edilen ilk sancak beyi de Kara Timurtaş Paşa'nın torunu ve Umur Bey'in oğlu Osman Çelebi'dir. Kısa bir zaman sonra Kütahya'nın şehzâde sancak merkezi olduğu görülmektedir. Meşhur seyyâh Bertrandon de la Brtouiére,

⁷ Gökbilgin, "Kütahya", s. 1120.

⁸ Yıldız, "Kütahya'nın Tarihçesi", s. 35.

⁹ Gökbilgin, "Kütahya", s. 1120.

¹⁰ Yıldız, "Kütahya'nın Tarihçesi", s.43.

¹¹ Gökbilgin, "Kütahya", s. 1120,1121.

1433 yılında uğradığı zaman Sultan II. Murat'ın oğlu Şehzade Alâeddin'in burada sancak beyi olduğunu kaydetmektedir. Şehzâde Alaeddin'in Kütahya'dan ayrılmasından sonra, Anadolu Eyaleti'nin bir sancağı olarak idare edilen Kütahya, Anadolu Beylerbeyi İshak Paşa'nın 1451 yılında eyalet merkezini Kütahya'ya nakletmesi üzerine Anadolu Eyaleti'nin paşa sancağı olmuştur ¹². Gedik Ahmed Paşa, Davud Paşa ve Hersekzâde Ahmed Paşa gibi beylerbeyiler Kütahya'daki görevlerini müteakiben sadrazam olmuşlardır. Sultan II. Bayezid zamanında, Şahkulu isyanı sırasında Anadolu Beylerbeyisi Karagöz Ahmed Paşa asiler tarafından idam edilmiş fakat şehir halkı teslim olmamakta direnince, şehri ele geçiremeyeceğini anlayan, Şahkulu surların dışındaki mahalleleri tahrip ederek Bursa istikametine çekilmek zorunda kalmıştır ¹³.

Kütahya, Anadolu Eyaleti'nin merkezi olması dolayısı ile Yavuz Sultan Selim ve Kanunî Sultan Süleyman devirlerinde, Anadolu tarafında yapılan seferlerde hem bir toplanma yeri ve hem de önemli bir uğrak yeri olmuştur. Kanunî'nin şehzâdelerinden Bayezid'in 1542 yılında Kütahya Sancağı'nı idareye memur edilmesi üzerine Anadolu Eyaleti'nin merkezi Ankara'ya nakledilmiştir. Şehzâde Bayezid'ten sonra 1558'de yerine diğer şehzade Selim tayin edilmiştir. Selim, 1566 yılında Kanuni Sultan Süleyman'ın vefatı üzerine tahta çıkıncaya kadar bu vazifede kalmıştır. Aynı yıl Anadolu Eyaleti'nin merkezi tekrar Kütahya'ya nakledilmiş ve eyalet teşkilatının devamı müddetince Anadolu Eyaleti'nin merkezi olarak kalmıştır ¹⁴.

XVII. asrın başlarında Avusturya harplerinin devam ettiği sıralarda, Anadolu'da Celâlîler yağma ve tahribata devam ettikleri dönemde Sadaret Kaymakamı Hafız Ahmed Paşa Batı Anadolu'daki karışıklıkları önlemek için 1601 yılında Anadolu Eyaleti'nin merkezi olan Kütahya'ya gönderilmiştir. Bu dönemde Celâlî eşkıya reislerinden Deli Hasan'ın saldırısına uğrayan Kütahya'da kale muhasara edilmiş, fakat şiddetli soğuk ve kar yağışı sebebiyle celâlî eşkıyası kale dışındaki evleri yağma ve tahrip ettikten sonra kışı geçirmek üzere Afyonkarahisar'a çekilmiştir. Köprülü Mehmed Paşa'nın sadrazamlığı zamanında Anadolu Beylerbeyisi olan Can Mirza Paşa, Abaza Hasan Paşa isyanına katıldı. Fakat Kütahya halkı Can Mirza Paşa'ya karşı gelerek Anadolu Beylerbeyisi tayin edilen Konukçu Ali Paşa'nın yanında yer almıştır ¹⁵.

Osmanlı Devleti'nde 17. yüzyıl avarız defterleri kayıtlarına göre Anadolu Eyaleti'nin

¹² Yıldız, "Kütahya'nın Tarihçesi", s.44.

¹³ Yıldız, "Kütahya'nın Tarihçesi", s.44.

¹⁴ Yıldız, "Kütahya'nın Tarihçesi", s.45.

¹⁵ Yıldız, "Kütahya'nın Tarihçesi", s. 45, 46.

Kütahya sancağına bağlı 26 kazası bulunmaktadır. Eyaletin sınırları içerisinde bugünkü Uşak, Denizli ve ilçeleri ile birlikte Afyon'un Dazkırı ve Manisa'nın Selendi, Demirci ilçeleri yer almaktadır. Mekez kazaya bağlı Etrafşehir, Armudili, Gümüş, Altuntaş, Yalak, Gireği, Virancık, Haymana ve Tavşanlı nahiyeleri bulunmaktadır. 1623 yılında Kütahya sancağı yaklaşık avarız hane sayısı 3.691 olarak tespit edilmiştir. Aynı dönemde merkez kazada bulunan 35 mahallenin avarız hane sayısı 271'dir ¹⁶.

1833 yılında muhassıllık teşkilatı kurularak liva halinde örgütlenen Kütahya 1839'da feriklik merkezi olarak Eskişehir ve Afyonkarahisar'ı bünyesinde toplamıştır. 1841'de kurulan Hüdavendigâr vilâyetine 1867 yılına kadar merkezlik yapmıştır ¹⁷.

Temettuât sayımlarından hemen önce 1842-43 yılında yapılan nüfus sayımına göre Kütahya'da toplam 33 mahallede 2.947 Müslüman hane kayıt altına alınmıştır. Bu mahalleler, Ahi Mustafa, Ahi Erbasan, Paşam, Sultanbağı, Servi, Pirlar, Çerçi Müslüman, Şehreküstü, Dükkâncık, Hacı İbrahim, Kale-i Sagir, Hisaraltı, Kala-i Bâlâ, Meydan, Balıklı, İshak Fakih, Dibek, Bolatbey, Saray, Cemaleddin, Ahi Evran, Börekçiler, Bölücek, Ahi İzzeddin, Efendibola, Hacı Ahmed, Lala Hüseyin Paşa, Bezirciler, Kadışeyh, Çukur, Maruf ve Cedid'dir ¹⁸.

Kütahya, Osmanlı Devleti ile Mısır Valisi Mehmet Ali Paşa arasında meydana gelen savaşlar sırasında önemli olaylara sahne olmuştur. Osmanlı Devleti'nin Mehmed Ali Paşa'yı âsi ilan ederek üzerine kuvvetler göndermesi üzerine karşısına çıkan kuvvetleri mağlup eden oğlu İbrahim Paşa karşısına çıkarak Osmanlı kuvvetlerini mağlup ederek ilerlemeye devam etti ve 8 Mart 1833 tarihinde Kütahya'yı işgal etti ¹⁹. Mısır kuvvetlerinin Osmanlı kuvvetlerine karşı kazandıkları bu başarılar, Sultan II. Mahmud'u Rusya'dan yardım istemek zorunda bıraktı. Ruslar'ın 15 bin kişilik bir kuvveti İstanbul'a göndermesi üzerine, İngiltere ve Fransa müdahale etmek lüzumunu duydular. Bu devletlerin araya girmesi ile uzun müzakerelerden sonra Padişah ile Mehmed Ali Paşa arasında "Kütahya Barışı" imzalandı (14 Mayıs 1833) ve İbrahim Paşa Kütahya'dan ayrıldı ²⁰.

Kütahya XIX. asrın ortalarında bir defa daha Avrupa'da ve milletlerarası siyasette adı geçen bir yer oldu. 1848 İhtilâlleri neticesinde başlayan Macar millî hareketi Avusturya ve

¹⁶ Meltem Aydın, *Anadolu Eyaleti Kütahya Sancağı 1623 Tarihli İcmal Avarız Defteri*, Ankara 2022. s. 35,36,49,103.

¹⁷ Mustafa Çetin Varlık, "Kütahya", *TDV İslâm Ansiklopedisi*, C.26, Ankara 2002 s. 585.

¹⁸ Nurgül Bozkurt, *Kütahya 1842-1843 (Müslüman Nüfus ve Sosyal Yapı)*, Ankara 2018, s.37.

¹⁹ Yıldız, "Kütahya'nın Tarihçesi", s.47.

²⁰ Yıldız, "Kütahya'nın Tarihçesi", s.47.

Rusya tarafından kanlı bir şekilde bastırılınca bu hareketin liderlerinden Kossuth Lajos, Batthyâyi ve Mesreras maiyetleri ile birlikte Osmanlı Devleti'ne iltica ettiler. Mülteciler, Kütahya'da kışlalara ve hususî ikâmetgâhlara yerleştirildiler ²¹.

Birinci Dünya Savaşı sonunda imzalanan Mondros Ateşkes Antlaşmâsından sonra İzmir'in Yunanlılar tarafından işgali ve düşman kuvvetlerinin Anadolu içlerine doğru ilerlemeye başlaması üzerine her tarafta olduğu gibi Kütahya'da da harekete geçilerek 20 Eylül 1919 tarihinde Kuva-yı Milliye teşkilâtı kuruldu. Çerkes Ethem'in maiyetinde ki müfreze kumandanlarından Priştineli İsmail Hakkı Bey, Kütahya'ya gelerek Müdafaa-i Hukuk merkezi ile müştereken faaliyet göstermeye başladı. Kısa bir müddet sonra da Ethem Bey Kütahya'ya geldi ve buranın teşkilâtını gözden geçirdikten sonra Simav'a hareket etti. Kütahya'da kalan İsmail Hakkı Bey, Çerkes Ethem'e bağlı olmasına rağmen, Garp Cephesi kumandanı Ali Fuat Paşa ile de temasa geçmiş olup onun tarafından Kütahya milli alay kumandanlığına tayin edilmişti ²². İsmail Hakkı Bey 6 Ağustos 1920 tarihinde, Afyonkarahisar'da bulunan Mustafa Kemal Paşa'ya bir telgraf çekerek onu Kütahya'ya davet etti. Mustafa Kemal Paşa aynı gün Kütahya'ya gelerek istasyonda millî alayı teftiş etmiş ve takdirlerini bildirmişti ²³.

Büyük Millet Meclisi tarafından düzenli ordu kurulması kararı alınınca, Çerkes Ethem bu karara karşı çıktı. Ethem Bey'i ikna etmek için Kütahya'ya heyetler gönderildi ise de bir netice elde edilemedi. Mutasarrıf vekili Ahmed Asım Efendi Çerkes Ethem'in adamları tarafından evinden zorla alınarak Kütahya dışına çıkarılmıştı ²⁴. Başka çare kalmayınca Garp Cephesi Kumandanı Miralay İsmet Bey 11. ve 61. fırkaları Çerkes Ethem üzerine gönderdi. Fırkaların hareketini haber alan ve Kütahya'daki karargâhında bulunan Ethem Bey, maiyetiyle birlikte 29 Aralık 1920 tarihinde Kütahya'yı terk ederek Gediz'e çekildi. 30 Aralıkta da hükümet kuvvetleri Kütahya'ya girdi ²⁵. Çerkes Ethem'i takibe gelen kuvvetler, Yunanlılar'ın Yenişehir ve İnönü taraflarında harekete geçmeleri üzerine Eskişehir'e dönmek zorunda kalınca bunu fırsat bilen Çerkes Ethem hücumla geçerek, 11 Ocak 1921 tarihinde Kütahya yakınlarına kadar gelerek şehri topa tuttu. Fakat henüz Eskişehir'e hareket etmemiş olan 61. fırkanın bir kısım kuvvetleri derhal karşı harekete geçerek Kütahya'yı âni bir baskından, yağma ve katliâmdan kurtarmış oldular. Ertesi gün Miralay Refet Bey'in kumandasındaki süvari kuvvetlerin gelmesi ile asiler 15 Ocak 1921 tarihinden itibaren geri çekilmek zorunda

²¹ Gökbilgin, "Kütahya", s. 1122.

²² Yıldız, "Kütahya'nın Tarihçesi", s.48.

²³ Yıldız, "Kütahya'nın Tarihçesi", s.49.

²⁴ Atatürk Mustafa Kemal, *Nutuk*, Milli Eğitim Basımevi, İstanbul 1981, s.529.

²⁵ Yıldız, "Kütahya'nın Tarihçesi", s.50.

kalmışlardı ²⁶. *Eskişehir ve Kütahya Muharebeleri* adı ile bilinen ve 10 Temmuz 1921 'de başlayan Yunan taarruzu ile birlikte 13 Temmuz'da Afyon, 17 Temmuz'da Kütahya ve 19 Temmuz'da da Eskişehir Yunanlılar tarafından işgal edildi. Yunanlılar'ın bu ilerleyişi Sakarya'da durduruldu ²⁷. Kütahya Yunan işgali bir sene kadar kaldı. Türk ordusu 26 Ağustos 1922 tarihinde taarruza geçtikten sonra 30 Ağustos'ta Mustafa Kemal Paşa'nın idaresinde Başkumandanlık Meydan Muharebesini kazanarak aynı gün Kütahya'yı işgalden kurtardı ²⁸.

Temettu Vergisi ve Temettuât Defterleri

Temettu; Arapça kâr etmek demektir. Temettuât vergisi ise tüccar ve esnafın senelik kazançları üzerinden alınan vergidir. Temettuât vergisinin esası 1845 tarihinde Sultan II. Mahmud zamanında konulan ihtisab resmidir. İhtisab resmi ise şehriyye-i dekâkîn ve yevmiyye-i dekâkîn adıyla anılan vergilerle, belediye geliri olarak pazar ve panayırlardan alınan damga, tartı, ölçü vs. vergiler ve hile yapan esnaftan alınan para cezaları ile bütün yiyecek, içecek vs.den alınan müteferrik vergilerden ibarettir ²⁹.

Tanzimat, geleneksel Osmanlı vergi sisteminin değişime uğradığı önemli bir safhadır. Tanzimat ile birlikte memleket içinde yeni bir malî sistemin uygulanması yoluna gidilmiştir. Ancak Osmanlı maliyesindeki bu yenileşme gayretlerinin Sultan II. Mahmud'un son zamanlarında başladığını da belirtmek gerekir.

Devletin yapısında meydana gelen bozuklukları düzeltmek için zaman zaman girişilen ıslâhat faaliyetleri Tanzimat arifesinde yoğunlaşmış ve bu arada vergilere de el atılmıştır. Nitekim çıkartılan hükümlere ve alınan bütün tedbirlere rağmen, vergi konusundaki hakkaniyetsizliğin ortadan kaldırılmamayınca, yolsuzlukların önlenmesi ve ağır vergilerden ezilen halkın rahata kavuşturulması amacıyla, Sultan II. Mahmud'un son yıllarında vergi sisteminde yeni bir düzenlemeye gidilmiştir. Bu düzenlemeye göre, örfî vergiler kaldırılıp yerine tek bir vergi konulmuş, hazar zamanına mahsus olmak üzere herkesin emlâk, arazi, ticaret ve temettuâtına nispetle ve binde hesabıyla verginin tahsili kararlaştırılmıştır. Böylece kazaların bir senede çeşitli adlar altında verdikleri örfî vergi hesaplanıp, bazı indirimler yapıldıktan sonra vergi, herkesin gelirine göre halk arasında tevzi edilecektir. Bu arada verginin, malî senenin başı olan Mart ayında toplanması, vergi mükelleflerinin ellerine senelik

²⁶ Yıldız, "Kütahya'nın Tarihçesi", s.50.

²⁷ Yıldız, "Kütahya'nın Tarihçesi", s.50.

²⁸ Yıldız, "Kütahya'nın Tarihçesi", s.51.

²⁹ Demir İsmet, *Kayseri Temettuât Defteri (H.1250/M.1834 Tarihli)*, K. T.O.Y.-19, Kayseri 1998, C.1, s. 14

verginin miktarını gösteren bir senet verilmesi ve iki taksitte ödenecek olan bu meblağların mahkeme sicillerine kaydedilmesi kararlaştırılmıştır³⁰.

Temettu vergisi hakkında 1907’de çıkartılan bir nizâmnamede ise temettu vergisinin vilayet, livâ, kaza merkezlerinde ve nüfusu iki bini aşkın yerlerde ticaret erbabı, sanat ve hırfet erbabından, Mart ve Eylül aylarında olmak üzere yılda iki taksit halinde alınması kararlaştırılmıştır. Bu verginin adı daha sonraları “kazanç vergisi”ne çevrilmiştir³¹.

Emlak ve Temettu Vergisinin Nevi ve Nisbeti:³²

Emlak Vergisi Nizamnamesi’nin dördüncü maddesinde: “Temettu Vergisi; ticaret, sanat, hırfet ile meşgul olan şahısların senelik kazançlarından muayyen bir nisbet üzerinden alınan vergidir. Bunun miktarı icabına göre ve muvazene-i maliye kanunu üzerine padişahın irade-i seniyyesi mucibince tezyid ve taklil olunarak” alınır denilmektedir.

Beşinci maddesinde ise; bir mülkün tüccarın ve bir sanatkârın temettuâtının takdirini her mahalde dürüst, tarafsız ve yeminli olan kişilerin belirleyeceği ifade edilerek şöyle denilmektedir:

“Bir mülkün kıymetinin ve bir tacir ve sanatkârın temettuâtının takdiri her mahalde bîgaraz, ehil ve yeminli muhamminler marifetiyle icra olunur. Bu muhamminler dört kişiden ibaret olup, bunun ikisi belediyece teşkil olunacak Nahiye Meclisleri tarafından belirlenir, diğer ikisi mahallî hükûmet tarafından görevlendirilecek, tacir, sanatkâr ve esnafın temettuâtının takdiri için her sanatın kendisi içinde iki muhammen tayin ve ilave olunur.”

Temettuât vergisi tahmin ve takdir edildikten sonra ödenme tarzı ve usulüyle ilgili nizamnamenin dokuzuncu maddesi ise şu şekildedir:

“Tahrir ve tahmin muamelâtı tamamlandıktan sonra temettu ve emlak vergisi için vergi verilecek şahıslara numaralı ve koçanlı, matbu ve her taksit için kuponlu, her sene için başka başka vergi tezkiresi tevzi olunur. Tahsilat vuku buldukça ilgili şahsın hânesine durum kaydedilir.”

³⁰ Tozduman Arzu, “Aydın Güzelhisar’ın Sosyal ve İktisadi Durumu (1844)” İ.Ü. Sosyal Bilimler Enstitüsü, Yayınlanmamış Yüksek Lisans Tezi, İstanbul 1992.

³¹ Pakalın Mehmet Zeki, *Osmanlı Tarih Deyimleri ve Terimleri Sözlüğü*, Milli Eğitim Basımevi, İstanbul 1993, C. III s. 454.

³² Demir, *Kayseri Temettuât Defteri (H.1250/M.1834 Tarihli)*, C.1, s. 14.

Onuncu maddesi ise : “Mükellef oldukları emlak ve temettu vergisini muayyen vakitlerde yerine getirmeyenler için vergi tahsil nizamnamesinin ilgili maddesine göre muamele olunur.”

İlgili nizamnamenin on birinci maddesi; bu verginin kaç taksitte ödeneceği ve ödemeyenler hakkında yapılacak muameleyi ihtiva etmektedir. Bu maddeye göre;

“Temettu vergisi iki taksitte alınır. Birinci taksit Mart ve ikinci taksit Eylül ayında yatırılır. Bu müddet içerisinde verilmeyen taksitler yüzde yirmi zam edilerek ay sonuna kadar ödemeleri için Nisan ve Teşrinievvelin birinci haftası içerisinde bir ihbârname ile mükellefe durum bildirilir. Gerek temettu tezkiresi ve gerekse ihbarnamelerin tebliğ olunduğunu tahsildarlar, mükellefin mühür ve imzalarıyla ispat etmeleri şarttır. Ancak tezkere ve ihbarnameyi almaktan imtina edenler yahut tebliğ olunacağı zaman mükelleflerin yerlerinde bulunmaması halinde tahsildarın ilgili şahsa derhal ve üç gün içerisinde ilgili evrak ve muhtevasının maliyeye teslimi gerektiği bil-vasıta bildirilir.”

On ikinci madde de ihbarlara rağmen vergilerini ödemeyenlerle ilgili yapılacak muameleyi ihtiva etmektedir. Bu maddeye göre:

“ Tezkere ve ihbarnameleri tebliğ olunduğu halde Nisan ve Teşrinievvel nihayetine kadar vergilerini zamlı olarak ödememiş mükellefin hacze müsait olan malları vergi tahsili nizâmnâmesinin hacizle ilgili maddesine göre müzayede ile satılır ve vergisine mahsuben tahsil edilir.”

Yukarıdan beri mahiyetini tarif etmeye çalıştığımız bu vergi sistemi iki kısımdan ibarettir. Birinci kısım dört sınıfı içine almaktadır. Mükellefler kazançlarının yüzde üçünü geçmemek şartıyla dâhil oldukları sınıflara göre aşağıda gösterildiği üzere tayin edilen vergiyi ödemekle mükelleftir.

Azamî	Asgarî	
5000	750	Bankerler ile toptan alışveriş yapan tacirler ve şirketler.
400	150	Sarraf ve köşe sarrafları.
2500	300	Fabrikalar, peynir, sabun, zeytinyağı, darussınaa vs.
200	25	Su ve yel değirmenleri.

2000	500	Komisyoncular, kambiyo tellalları ve acenteler.
300	20	Mimarlar, mühendisler, kalfalar, emanetçiler ve emlak tellalları ve münâdiler.
250	10	Ticaretgâh, fabrika ve imalathânelerdeki direktör, ustabaşı, amele vs.
50	10	Kereste, odun ve kömür ameleleri, seyyar esnaflar
1000	50	Tiyatro Kumpanyaları, deniz hamamları, mültezim celep ve hayvan tacirleri.
100	5	Arabacılar ve sürücüler

İkinci kısım ise muayyen bir nispet üzerine vergiye tabi olanlar. Bunlar da üç kısımdır.

1. Maktu vergiye tabi olmayan ticarethâne ve dar-ussinâalar ile sanat icrasına mahsus yerlerin yazılı kıymetlerinin binde üçü.
2. İmtiyazlı şirketler müşterilerinin senelik ücretlerinin aylık üç yüz kuruş hesabı ile üç bin altı yüz kuruştan fazlasının yüzde üçü.
3. Erzak ve yol müteahhitleriyle aşar ve mütenevvi rüsumat mültezimlerinin taahhüt ve iltizam bedellerinin yüz bin kuruşa kadar olan miktarının yüzde onu fazlasının yüzde beşi kazanç farz edilerek işbu kazancın yüzde üçü.

Tanzimat’a kadar değişik adlarla ahaliden alınan vergilerin yerine ikame edilen temettu vergisinin kaydedildiği defterlere “Temettuât Defteri” adı verilmektedir. Bu defterler XIX. yüzyıl ortalarında Osmanlı Devleti’nin içinde bulunduğu iktisadî, sosyal ve ticari hayatı çok açık bir şekilde gözler önüne sermektedir. Tapu Tahrir Defterleri’ndeki bilgilerin daha fazlasını bu defterlerde bulmak mümkündür. Bu defterler bu yönü ile çok değerli bilgiler ifade etmektedir.

Temettuât Defterleri Cumhurbaşkanlığı Devlet Arşivleri Başkanlığı Osmanlı Arşivinde bulunmaktadır. 1988 yılına kadar tasnif edilmediği için defterler üzerinde herhangi bir araştırma yapılmamıştır. 1988 yılında tasnif edilerek araştırmaya açılan 17.447 defterin büyük

bir kısmı 1845 tarihinde yapılan sayımlara aittir. Çok az sayıda da 1847’de yapılan tahrirlere ait defterlere rastlanmaktadır ³³.

Temettuât defterleri; şehir, kaza, kasaba, nahiye, köy, mezra ve çiftlik gibi bütün yerleşim birimlerinde yaşayan Müslim ahali ve gayri Müslim ahalinin tarla, bağ, bahçe, ev, ahır vs. gayrimenkulleriyle bütün cins ve evsftaki hayvanları ve yetiştirmiş oldukları ürünlerin teker teker yazılmasıyla oluşturulmuştur ³⁴.

Defterlerde yerleşim birimleri ayrı ayrı yazılmış, büyük yerler ile birden fazla mahalleden oluşan köyler ayrı ayrı kaydedilmiştir. Defterin ilk sahifesinde sırasıyla eyalet, sancak, kaza adları kaydedildikten sonra tahriri yapılan köy, kasaba, mahalle veya çiftliğin adı “*Hüdâvendigâr Eyâleti mülhakatından Nefs-i Kütahya mahallatından Paşam Mahallesi’nde mukim ahalinin emlâk ve arazî ve temettuâtı defterinin zikriyatı beyanatıdır*” örneğinde olduğu gibi yazılmıştır ³⁵.

Köy veya mahallelerde genellikle imam, muhtar vs. görevlilerden başlayarak vergiye tabi olan mallarının sayımı yapılmıştır. Sayım yapılırken Ehl-i İslam ve Ehl-i Zimmet reayâ ayrı ayrı yazılmıştır. Defterler vergi toplamaya yönelik tutulduğu için yalnızca vergiye tabi mal ve mülkleri olan aile reisleri esas alınmıştır. Bunlar genellikle erkek nüfus olduğu gibi “*Karshioğlu’nun yetimi Osman emlâk ve arâzî ve hayvanat ve temettu’âtı*”³⁶ şeklinde gösterilen babaları ölmüş çocukların kayıtlarına da rastlanmaktadır.

Defterlerde verginin esas olduğu hane reislerinin isimleri kayıtlıdır. İsimler “Börekçi Ahmed bin Ebubekir” gibi “bin” kelimesi kullanılarak yazıldığı gibi çoğu kez de “Murad oğlu Hüseyin” gibi “oğlu” kelimesi şeklinde belirtilmiştir. Defterlerde şahısların isimleri ile birlikte “Sağır Ahmed’in Temettu’âtı,” “Uzun İbrahim bin Halil Temettu’âtı” gibi şahısları toplum içerisinde tanımlayan sıfatlarına da yer verilmiştir.³⁷ Hane reislerinin bir kısmının adlarının başındaki Şeyh, Seyyid, Hacı, Hoca, Molla, gibi sıfatlar ile mesleklerini ifade eden Berber, Kasap, Börekçi, Kahveci, Etmekçi Semerci, Boyacı, Tüfengçi gibi ifadelere hemen bütün defterlerde rastlamak mümkündür.

Şahıs adlarında göze çarpan bir başka özellik de baba-oğul aynı ismi taşıyanların oldukça kalabalık olmasıdır. Babası, doğumdan önce ölmüş bir çocuğa baba adının verilmesi

³³ Demir, *Kayseri Temettuât Defteri* (H.1250/M.1834 Tarihli), C.1, s. 17.

³⁴ Demir, *Kayseri Temettuât Defteri* (H.1250/M.1834 Tarihli), C.1, s. 17.

³⁵ BOA, ML.VRD.TMT, nu. 8765.

³⁶ BOA, ML.VRD.TMT, nu.8760.

³⁷ BOA, ML.VRD.TMT, nu. 8763.

yaygın bir uygulama ise de babasıyla aynı adı taşıyanların hepsinin yetim olduğu düşünülmemelidir ³⁸.

Temettuât Defterlerinin, sosyal tarih açısından ortaya koyduğu önemli özelliklerden biri de hane reislerinin mesleklerinin kaydedilmiş olmasıdır. 1844-45 Tarihli defterlerde genellikle hane numarası üzerinde “Tımarlı Asakir-i Zaptiye iddüğü”, “Bağçevan İddüğü”, “Dühancı Esnafından”, “Tabakdan”, “İmam-ı Kur’a”, “Berber Halifesi”, “Debbağ Esnafı”, “Debbağ Çırağı”, “Bakkal Esnafından olduğu”, “Dibekçi Kalfası olduğu” gibi hane reislerinin mesleği yazılmıştır. Bu durum yerleşim merkezlerinde halkın geçim kaynağı gelirlerinin ne kadarının ziraattan ne kadarının mesleklerinden olduğunu ortaya koymakta bir mahalle veya köyde hangi zanaatın ne ölçüde geliştiğini tespiti imkân sağlamaktadır.

Menkul ve gayrimenkul mallar yazılırken yanına birim değeri üzerinden alınacak vergi tarifesi de genellikle belirtilmiştir. Mesela:

“Mezru‘ tarla, dönüm 2” yazıldıktan sonra hane reisinin vereceği her dönüm için belirlenen vergi tarifesi yanına yazılmış altına da toplam vergi miktarı belirtilmiştir.

Defterlerde genellikle her hanenin mal varlığı yazıldıktan sonra toplam vergi miktarı da ayrıca belirtilmiştir. Her mahalle veya köyün yazımı bittikten sonra da mahalle veya köyden alınacak toplam vergi miktarı yazılmıştır.

Temettuât Defterleri dikkatle incelendiğinde tahriri yapılan yer veya bölge hakkında sosyal ve iktisadî bakımdan kıymetli birçok bilgiye ulaşabiliriz. Ahalinin refah seviyesi, ekilip-biçilen ürün çeşitleri, bölgenin iklimi, ticarî durumu, yerleşim şekilleri vs. gibi bilgileri bu defterlerde açıkça görebiliriz. Hane reislerinin tarla, bağ-bahçe gibi gayrimenkullerinin teferruatlı bir biçimde dökümü yapılmıştır. Defterlerde ekili tarlalar “mezru tarla” olarak gösterilmiştir. “Mezru tarla” adıyla yazılanlar hububat ekilen tarlalardır. Hububat dışında büyük çapta ekim yapılan tarlalar ayrı yazılmıştır. Mezru tarladan sonra bağ- bahçelere yer verilmiştir ³⁹.

Defterlerdeki bu bilgiler ziraat yapılan alanlar hakkında fikir verdiği gibi bu toprakların ne kadarının ekili, ne kadarının dikili sahalara ayrılmış olduğunu da ortaya koymaktadır.

³⁸ Kütükoğlu Mübahat S., “Osmanlı Sosyal ve İktisadî Tarihi Kaynaklarından Temettü Defterleri”, *Belleten*, XIX/225, 1995, s. 401, 402.

³⁹ Demir, *Kayseri Temettuât Defteri (H.1250/M.1834 Tarihli)*, C.1, s. 18.

Dükkân, kahvehane, değirmen, asiyâb gibi gayrimenkullere sahip olanların, bu gayrimenkullerinin sayıları, şayet kiraya verilmişse kira bedelleri, kendileri işletiyorsa “Me’luf olduğu”, “kendisi ik’ad eylediği” şeklinde işaret olunmuştur. Emlâkının bir kısmını vakfetmiş olanlara da rastlanmaktadır. Vakfedilen şeyin yanında nereye vakfedildiği de gösterilmektedir. Hane reislerinin içinde oturdukları evler, işyerleri, dükkânlar da tahrir esnasında kaydedildiği için nüfusun nerelerde yoğunluk kazandığı, ticaretin hangi bölgelerde yapıldığı hakkında da bilgi verilmektedir.

Temettuât Defterleri’nde gayrimenkullerden sonra hayvanlar yazılmıştır. Defterler incelendiğinde bir köyde veya bölgede en çok hangi hayvanın beslenip yetiştirildiği, mandıraların hangi bölgelerde çoğunlukta olduğu ve bunlardan ne ölçüde kazanç sağlandığını tespit etmek mümkündür. Ziraat yapılan yörelerde ahalinin toprağı işleyebilmesi için besledikleri ve genellikle de ziraat için kullandıkları öküz ve beygir, temettuât defterlerinde yazılan hayvanların başında gelir. Bu cins hayvanların yetiştirildikleri bölgelere göre dağılımına baktığımızda ise hayvan sahiplerinin genellikle ziraatla uğraşan çiftçilerden hâli vakti yerinde olan ve geniş arazi sahipleri olduğu görülmektedir ⁴⁰.

Çiftçilikte ve taşımacılıkta kullanılan hayvanlardan sonra eti, sütü ve yünü için beslenen başka hayvanlar da yazılmıştır. Hayvanlar cins ve özelliklerine göre “karasığır ineği”, “sağman inek”, “kısır inek”, “sağman ağnam”, “yoz ağnam”, “sağman keçi”, “yoz keçi”, “sağman camuş”, “düğe”, “oğlak”, “kuzu”, “malak”, “merkep”, “beygir”, “kısırak”, “arı kovanı” şeklinde belirtilmiştir. Her evde hangi hayvandan kaç tane bulunduğu yazıldığı gibi bunların, yıllık hâsılları ile elde edilen gelirleri de kaydedilmiştir. Sağman inek ve karasığırılar için yıllık gelir 50, sağman koyun ve keçiler için 10, kısıraklar için genellikle 30, arı kovanları için 10 kuruş olarak sabittir ⁴¹.

Bütün gelire konu kazançlar tek tek yazıldıktan sonra altta yıllık kazanç gösterilmiştir. “Mecmu’undan bir senede tahmînen temettu’âtı” ya da “Merkûmun bir senede tahmînen temettu’âtı” şeklinde ifade edilmiştir. Hiç malı mülkü olmayanlar yazılırken “Merkûmun emlâka dair hiçbir nesnesi olmayub” ifadesi kullanılırken, sadece bir evi olanlar için ise “Merkûmun hanesinden başka hiçbir nesnesi olmayub” ifadesine yer verilmiştir. Hiç malı ve herhangi bir şekilde geliri olmayanlar için “şunun-bunun ianesiyle idare olunmakda olduğu”

⁴⁰ Kütükoğlu, *Belleten*, XIX/225, 1995, s. 409.

⁴¹ Kütükoğlu, *Belleten*, XIX/225, 1995, s. 410.

veya “komşularının ianesiyle idare etmekde olduğu” ⁴², ya da “sadaka-ı şeriyye ile idare olunmakda olduğu” ⁴³ gibi notlar konulmuştur.

Temettuât defterlerinde muaf olanlar hangi camiin, tekkenin imamı, şeyhi veya kâtibi olduğuna da işaret edilmek suretiyle defterlerde gösterilmişlerdir. Mesela: “Meydan Mahallesi Sıbyan-ı Muhattib İmamı vekili olduğundan”, “Tekâüd Tımarlı Zabtiye” şeklinde belirtilmiştir ⁴⁴.

Temettu defterlerinde vergiler her hane reisinin isminin üst tarafında ve dikine olarak yazılmıştır. Defterlerde “vergiyi mahsusadan bir senede vermiş olduğu”, “bir senede vergisi”, “vergisi” gibi ifadeler kullanılmıştır. Ayrıca aşar olarak verdiği vergiler gösterilirken hinta (buğday) ve şair (arpa) başta olmak üzere herkesin kaldırdığı mahsulden alınan öşrün önce kilesi, sonra kıymeti yazılmış ve altta kuruş olarak toplamı verilmiştir. Müslüman olmayan ahaliden alınan cizye vergisi ise cizye-i âlâ, cizye-i evsat, cizye-i edna şeklinde gösterilmiştir. Cizye-i âlâ 60 kuruş, cizye-i evsat 30 kuruş, cizye-i edna 15 kuruş olarak belirtilmiştir.

Temettuât Defterleri XV. ve XVI. yüzyıllarda yapılan tahrirlerde tutulan Tapu Tahrir Defterleri’nden daha geniş ve mükemmel bilgi veren defterlerdir. Bu yönleriyle Temettuât Defterleri:

1. Tutulduğu dönemin nüfusu hakkında
2. Tahriri yapılan bölgenin arazisi hakkında
3. Yetiştirilen ürünler hakkında
4. Yetiştirilen hayvanlar hakkında
5. Ailenin gelir ve refah seviyesi hakkında
6. İktisadî hayat, ekonomi, ticaret vs. pek çok konu hakkında bilgiler vermektedir ⁴⁵.

Cumhurbaşkanlığı Devlet Arşivleri Genel Müdürlüğü Osmanlı Arşivleri Daire Başkanlığında Kütahya Sancağına ait tasnif edilmiş yüzden fazla defter bulunmaktadır ⁴⁶.

⁴²BOA, ML.VRD.TMT, nu.8767.

⁴³ BOA, ML.VRD.TMT, nu. 8763.

⁴⁴ BOA, ML.VRD.TMT, nu. 8767.

⁴⁵ Demir, *Kayseri Temettuât Defteri (H.1250/M.1834 Tarihli)*, C.1, s. 19

⁴⁶ <https://katalog.devletarsivleri.gov.tr/Sayfalar/Arama/OzelArama.aspx>

BİRİNCİ BÖLÜM
SERVİ MAHALLESİ
(ML.VRD.TMT.d. 8759)

Kütahya Mahallâtından Servi
Mahallesi'nin Tahrîr-i
Temettu'ât Mübeyyin

Defter

Vâcib

Numara

30

8759/4

Hüdâvendigâr Eyâleti mülhakâtından vâki‘ Kütahya Sancağı’nda nefs-i Kütahya mahallâtından Servi Mahallesi ahâlîlerinin emlâk ve temettu‘âtlarını mübeyyin defterdir ki:

Karye imâmı idüğü

Virgü-yi mahsûsadan bir senede vermiş olduğu

Guruş
28

Hâne

Numara

1

1

Dayıoğlu Hacı Ali Molla’nın emlâk ve temettu‘âtı

Merkûmun emlâk ve arâzîsi olmayub
fakat me’lûf olduğu imâmetden
bir senede tahmînen
temettu‘u
Guruş
200

Pîr-i fânî ve mağdûrîn idüğü

Virgü-yi mahsûsadan bir senede vermiş olduğu

Guruş
00

Hâne

Numara

Numara

2

2

3

Ders-i âmm Döğeri Seyyid Mustafa Efendi oğlu Mahmûd Efendi emlâk ve temettu‘âtları

Dâhil-i kazâ olan Etrafşehir Nâhiyesi’nde Zağra Karyesi’nde kendi mülkü olarak Saray Mahallesi seknesinde

hâne numara Fındıklıoğlu İbrahim ile
bi’l-iştirâk mevrû‘

tarla dönüm

18

Nısf-ı hâsılât-ı senevîsi

Guruş

126

Mecmû‘undan bir senede tahmînen temettu‘u

Guruş

0150

1.200 Müftülüğünden dolayı ihsân-ı şahâne
buyrulmuş olan mâhiye bir senede

1.350

Mahalle-i mezbûrki câmi‘-i şerîfin imâmetliğine merbût
hezâr dinâr mevkûfundan
Şehirküstü Mahallesi’nde
vâki‘ sebze bağçesinde sene-
i sâbıkada vazifesi

Guruş

44

Virgü-yi mahsûsadan bir senede vermiş olduğu

Guruş
50

Hâne	Numara
3	5

Döğerli Hoca Mustafa Efendizâde Ahmet Efendi emlâk ve temettu‘âtı

Kısır camus Re’s 1	Dâhil-i kazâ olan Gireği Nâhiyesi’nde Gökçeler Karyesi’nde Koca İsmâil ile bi’l-iştirâk erkek ağnâm Re’s 100	Dâhil-i kazâ olan Etrafşehir Nâhiyesi’nde Zağra Karyesi’nde kendi mülkü olarak Etyemez karyeli Abdullah ile bi’l-iştirâken mevrû‘ tarla Dönüm 6
	Hâsılât-ı senevîyesi Guruş 100	Nısf-ı hâsılât-ı senevîyesi Guruş 62.5

Mecmû‘undan bir senede tahmînen temettu‘u

Guruş
162,5
300 Me’lûf olduğu ticâretinden bir senede
462,5

Ashâbı-ı alâkadan idüğü

Virgü-yi mahsûsadan bir senede vermiş olduğu
Guruş
280

Hâne	Numara	Numara	Numara
4	8	9	10

Sinan Beyzâde Hüseyin Bey ve karındaşı Mehmet Ali Bey diğer karındaşı Şerif Bey emlâk ve temettu‘âtı

Sağman camus Re’s 1 Hâsılâtı 60	Bir yaşında malak Re’s 1	Sağman inek Re’s 1 Hâsılâtı 20	Kısır inek Re’s 1
Şehir civârında meyve bağçesi Dönüm 8 hâsılâtı Guruş Eşcâr-ı senevîyesi	1800 <u>500</u> 1300	Nefs-i şehirde Gönen civârında meyve bağçesi Dönüm 8 Hâsılât-ı senevîyesi Guruş İcâr-ı senevîyesi	500 <u>055</u> 555
		Dâhil-i kazâ olan Altuntaş Nâhiyesi’nde Yalnızsaray çiftliğinden icâr eylediğinden ber vech-i maktû‘ hâsılât-ı senevîyesi Guruş 1518,5	

Dâhil-i kazâ olan Etrafşehir Nâhiyesi'nde kendi
mülkleri olarak söğütlüoğlu Hasan ile bi'l-iştirâk
mezrû' tarla Dönüm / 18 Kancık Mehmetoğlu
Hasan ile bi'l-iştirâk mezrû' tarla Dönüm / 27
Karaküçük Hüseyin ile bi'l-iştirâk
mezrû' tarla Dönüm / 1
Cem'ân Dönüm / 46

Nısf-ı hâsılât-ı senevîyesi
Guruş
372,5

Mecmû 'undan bir senede tahmînen temettu'u
Guruş
3817,5

8759/5

Erbâb-ı zirâ'atten idüğü

Virgü-yi mahsûsadan bir senede vermiş olduğu
Guruş
66

Hâne

Numara

5

12

Hâcî Hâfızoğlu Ahmed Bey'in emlâk ve temettu'âtı

Kısır inek
Re's
6

Kısır camus
Re's
1

Karasığır öküzü
Re's
8

Dâhil-i kazâ olan Etrafşehir
Nâhiyesi'nde Zağra
Karyesi'nde kendi mülkü
olarak gayr-ı mezrû' tarla
Dönüm
6

Dâhil-i kazâ olan Etrafşehir
Nâhiyesi'nde vâki' mezrû' tarla
Dönüm
100

Hâsılât-ı senevîyesi
Guruş
332 sene 60
202 sene 61
534

Mecmû 'undan bir senede tahmînen temettu'u
Guruş
534

Bağçevan idüğü

*Virgü-yi mahsûsadan bir senede
vermiş olduğu
Guruş
28*

Oğlu ma'yyetinde idüğü

Hâne

Numara

Numara

6

13

14

Mîrahûroğlu Bekir oğlu EyübHata! Yer işareti tanımlanmamış. **emlâk ve temettu'âtları**

Dâhil-i kazâ olan Etrafşehir Zağra Karyesi'nde
kendi mülkü olarak karye-i mezbûrdan
Kadir'in dâmâdı ile iştirâken
mezrû' tarla.
Dönüm
6

Nısf-ı hâsılât-ı senevîyesi
Guruş
090

Mecmû'undan bir senede tahmînen temettu'u

Guruş
090

150 Me'lûf olduğu bağçevanlığından bir senede
240

Dibekçi esnâfindan idüğü

Virgü-yi mahsûsadan bir senede vermiş olduğu
Guruş
28

Hâne

Numara

Numara

7

16

17

Helvacioğlu Mustafa ve karındaşı Osman emlâk ve temettu'âtları

Emlâk ve arâzîsi olmayub asâkir-i
şahânedede idüğü

Merkûm Osman'ın emlâk ve arâzîsi olmayub
fakat me'lûf olduğu san'atından
bir senede tahmînen
temettu'u
Guruş
200

Tablakâr idüğü

Virgü-yi mahsûsadan bir senede vermiş olduğu

*Guruş
000*

Hâne

Numara

8

18

Börekçi tablakârı Ayvazoğlu AliHata! Yer işareti tanımlanmamış. emlâk ve temettu‘âtı

Merkûmun emlâk ve arâzîsi olmayub nâ-mizâc olmağla şunun bunun
iânesiyle idâre eylemekte olduğu temettu‘u

*Guruş
000*

Erbâb-ı zirâ‘at idüğü

Virgü-yi mahsûsadan bir senede vermiş olduğu

*Guruş
60*

Hâne

Numara

Numara

9

24

25

Kara Âdemoğlu Mehmed emlâk ve temettu‘âtı.

Oğlu İbrahim

Kısır inek
Re’s
1

Bir yaşında karasığır
düvesi
Re’s
1

Karasığır öküzü
Re’s
4

Balıklı Mahallesi sekenesinden Kara
Ağazâde Hacı İsmâil Ağa hânesine Veduli
Mahallesi sekenesinden Kara Ağazâde
Kethüda Mehmet Efendi kendi mülkleri
olarak bi’l-iştirâk mevrû‘ tarla

Dönüm

20

Hâsılât-ı senevîyesi

Guruş

344

Servi Mahallesi sekenesinden Alaybeyzâde
Hacı Şerif Ağa hâne numara kendi mülkü
olarak bi’l-iştirâk mevrû‘ tarla

Dönüm

9

Hâsılât-ı senevîyesi

Guruş

110

Mecmû ‘undan bir senede tahmînen temettu‘u

*Guruş
454*

8759/6

Eskici esnâfindan idiği

Virgü-yi mahsûsadan bir senede vermiş olduğu
Guruş
28

Hâne

Numara

10

27

Recep oğlu Ali emlâk ve temettu'âtıdır.

Merkûmun emlâk ve arâzisi olmayub fakat me'lûf olduğu san'atından
bir senede tahmînen temettu'u
Guruş
150

Demirci esnâfindan idiği

Virgü-yi mahsûsadan bir senede vermiş olduğu
Guruş
50

Hâne

Numara

11

28

Hacı Ahmed oğlu İbrahim emlâk ve temettu'âtıdır.

Kısır inek camus
Re's
1

Sağman camus
Re's
1
Hâsılât
Guruş
60

Mecmû'undan bir senede tahmînen temettu'u

Guruş
060

450 Me'luf olduğu san'atından bir senede
tahmînen
510

Dellâl idüğü

Virgü-yi mahsûsadan bir senede vermiş olduğu

*Guruş
35*

Hâne

Numara

Numara

12

30

31

Köroğlu Hüseyin emlâk ve temettu‘âtıdır Oğlu Hasan.

Merkûmun emlâk ve arâzîsi olmayub fakat me’lûf olduğu san‘atından
bir senede tahmînen temettu‘u

*Guruş
250*

Dibekçi esnâfından idüğü

Virgü-yi mahsûsadan bir senede vermiş olduğu

*Guruş
50*

Hâne

Numara

13

34

Karaoğlanoğlu Süleyman emlâk ve temettu‘âtıdır.

Sağman camus

Sağman Ağnam

Sağman keçi

Re’s

Re’s

Re’s

1

5

5

Hâsılâtı

Hâsılâtı

Hâsılâtı

Guruş

Guruş

Guruş

60

40

35

Mecmû‘undan bir senede tahmînen temettu‘u

Guruş

135

250 Me’lûf olduğu san‘atından bir senede

385

Demirci esnâfından idüğü

Virgü-yi mahsûsadan bir senede vermiş olduğu

*Guruş
000*

Hâne

Numara

14

36

Mehmed Ali Oğlu Ahmed bin Mehmed Ali emlâk ve temettu‘atıdır.

Merkûmun emlâk ve arâzîsi olmayub medyûn olduğundan
üç seneden beri gitmiş olub burada
bir nesnesi olmadığı temettu‘u

*Guruş
000*

*Nalband esnâfından
idüğü*

*Virgü-yi mahsûsadan bir
senede vermiş olduğu
Guruş
68*

*Ma'îyyetde
idüğü*

*Kasab çırağı
olduğu*

**Hâne
15**

**Numara
38**

**Numara
39**

**Numara
40**

Es'ad oğlu Hacı Halil oğlu Bekir diğer oğlu Ali emlâk ve temettu'âtı.

Merkûmun emlâk ve arâzîsi olmayub fakat me'lûf olduğu san'atından
bir senede tahmînen temettu'u

Guruş
500

100 Oğlu kasab çırağı Ali'nin bir senede
600 san'atından tahmînen

8759/7

Bağçevan idüğü

Virgü-yi mahsûsadan bir senede vermiş olduğu
Guruş
28

**Hâne
16**

**Numara
42**

Küçük Emiroğlu Süleyman emlâk ve temettu'âtı

Sağman inek
Re's
1
Hâsılât-ı senevîye
Guruş
20

Merkûmun emlâk ve arâzîsi olmayub fakat me'lûf
olduğu san'atından bir senede
tahmînen temettu'u

Guruş
020

250 San'atından bir senede
270

Hatabkeş idüğü

*Virgü-yi mahsûsadan bir senede vermiş olduğu
Guruş
28*

**Hâne
17**

**Numara
43**

Dağcı Kemal oğlu Ali emlâk ve temettu'âtı

Sağman inek
Re's
1
Hâsılâtı
Guruş
20

Merkeb
Re's
1

Merkûmun arâzîsi olmayub fakat me'lûf olduğu san'atından mecmû'undan
bir senede tahmînen temettu'u

Guruş
020
220 Dağcılığından bir senede
240

Kahveci idüğü

Virgü-yi mahsûsadan bir senede vermiş olduğu

Guruş
28

Hâne

Numara

18

44

Âşık Hasanoğlu HalilHata! Yer işareti tanımlanmamış. **emlâk ve temettu'âtıdır**

Merkûmun emlâk ve arâzîsi olmayub fakat me'lûf olduğu
san'atından bir senede tahmînen temettu'u

Guruş
150

Sâ'il gürûhundan idüğü

*Virgü-yi mahsûsadan bir senede vermiş
olduğu*

Teb'adan idüğü

Guruş
28

Hâne

Numara

Numara

19

46

47

Karahisarlı Seferoğlu İsmail ve hânesinde sâkin dâmâdı Viranlı karyeli Halim oğlu

Hasan emlâk ve temettu'âtı.

Sağman camuş
Re's
1
Hâsılâtı
Guruş
60

Merkûmun emlâk ve arâzîsi olmayub
fakat şunun bunun îânesiyle idâre
olunmakda olduğu.

Guruş
000

Mecmû'undan bir senede tahmînen temettu'u

Guruş
060
200 Me'lûf olduğu teb'alığından bir senede
260

Virgü-yi mahsûsadan bir senede vermiş olduğu
Guruş
280

Hâne

Numara

20

51

Tımârlu süvârî tekâ'üdlerinden Delibaşoğlu Hacı Mehmed emlâk ve temettu'âtıdır.

Sağman ağnâm
Re's
12
Hâsılât-ı senevîyesi
Guruş
96

Sağman keçi
Re's
40
Hâsılât
Guruş
280

Yoz ağnâm
Re's
19
Hâsılât
Guruş
19

Yoz keçi
Re's
64
Hâsılât
32

Kısır camus
Re's
2

Sağman camus
Re's
1
Hâsılât
Guruş
60

Sağman inek
Re's
1
Hâsılât
Guruş
20

Kısır inek
Re's
1

Bir yaşında malak
Re's
1
Üç seneden hâsılât vereceği.

Şehir civârında kendi mülkü olarak
Meydan Mahallesi sekenesinden hâne
numara Kör Ahmed ile bi'l-iştirâken
mezrû‘tarla

Dönüm
10
Hâsılât-ı senevîyesi
Guruş
126

Dâhil-i kazâ olan Etrafşehir Nâhiyesi’nde
Aydoğdu Karyesi’nde meyve bağçesi
Dönüm /2 Mezkûr nâhiyede Göçücü
Karyesi’nde meyve Bağçesi

Dönüm
3

Şehir civârında Meydan Mahallesi’nde
meyve bağçesi

Dönüm
3

Cem‘ân

Dönüm

8

Hâsılât-ı senevîyesi

Guruş

930

Mecmû ‘undan bir senede tahmînen temettu‘u

Guruş
1564

Kütahya Sancağında Uşak Nâhiyesi’nde Emekse nâm karye ve gayrıdan 18.726 akçe yazılı
tımâra mutasarrıf olduğu hâsılât-ı vâkı‘ası

8759/8

Eskici esnâfından idüğü

*Virgü-yi mahsûsadan bir senede vermiş
olduğu*

*Guruş
46*

Hâne

Numara

22

55

Tüfekçi Kara Mehmed oğlu Mehmed Ali emlâk ve temettu‘âtı.

Merkûmun emlâk ve arâzîsi olmayub fakat me’lûf olduğu san‘atından
bir senede tahmînen temettu‘u

Guruş
300

Hatabkeş idüğü

Virgü-yi mahsûsadan bir senede vermiş olduğu
Guruş
46

Hâne

Numara

23

57

İmâmoğlu Hüseyin emlâk ve temettu'âtı

Merkub
Re's
3

Merkûmun emlâk ve arâzîsi olmayub fakat me'lûf olduğu san'atından
bir senede tahmînen temettu'u

Guruş
350

Masrû' divâne idüğü

Virgü-yi mahsûsadan bir sene vermiş olduğu
Guruş
000

Hâne

Numara

24

59

Çavuş oğlu HalilHata! Yer işareti tanımlanmamış. emlâk ve temettu'âtı

Merkûmun emlâk ve arâzîsi olmayub divâne olduğundan şunun bunun
iânesiyle idâre olunmakta olduğu

Guruş
000

Talebeden idüğü

Virgü-yi mahsûsadan bir senede vermiş olduğu
Guruş
20

Hâne

Numara

25

60

Es'ad oğlu Molla Mehmed emlâk ve temettu'âtı

Merkûmun emlâk ve arâzîsi olmayub sadaka-i şer'iyeye ile idâre
olunmakta ticâretinden temettu'u

Guruş
150

Kasab kalfası idüğü

Virgü-yi mahsûsadan bir senede vermiş olduğu

Guruş
26

Hâne

Numara

26

61

Es'ad oğlu Hüseyin emlâk ve temettu'âtıdır

Kısır inek
Re's
1

Merkûmun emlâk ve arâzîsi olmayub me'lûf olduğu san'atından bir
senede tahmînen temettu'u

Guruş
250

Eskici esnâfindan idüğü

Virgü-yi mahsûsadan bir senede vermiş olduğu

Guruş
26

Hâne

Numara

27

62

Emiroğlu emlâk ve temettu'âtı

Merkûmun emlâk ve arâzîsi olmayub fakat me'lûf olduğu san'atından
bir senede temettu'u

Guruş
150

*Bundan bir seneden akdem
firâr iddüğü*

*Virgü-yi mahsûsadan bir senede
vermiş olduğu*

Guruş
00

Hâne

Numara

Numara

28

64

65

Koltukçu İbrahim Ağa emlâk ve temettu'âtı. Oğlu Hasan

Merkûmun emlâk ve arâzîsi olmayub medyûn olduğundan firâr etmiş
olduğu temettu'âtı

Guruş
00

8759-9

Erbâb-ı zirâ ‘atden idüğü

Virgü-yi mahsûsadan bir senede vermiş olduğu

Guruş
92

Hâne

Numara

29

67

Çobanzâde Ahmed Ağa Hata! Yer işareti tanımlanmamış.’nın emlâk ve arâzî temettu‘âtı

Dâhil-i kazâ olan Etrafşehir Nâhiyesi’nde İkizöyük Karyesi’nde kendi mülkü olarak karye-i mezbûrdan Ahmed ile iştirâken mezrû‘ tarla	Dâhil-i kazâ olan Etrafşehir Nâhiyesi’nde Viranhisar Karyesi’nde meyve bağçesi	Nahiye-i mezkûra tâbi‘Alayund Karyesi’nde Ali Kâhya oğlu Süleyman ile iştirâk Mezrû‘undan hissesi Nısf hâsılât Guruş
Dönüm 15	Dönüm 4	74
Karye-i mezbûrdan Ahmed ile iştirâken mezrû‘ tarla	Hâsılât-ı senevîyesi Guruş 60	
Dönüm 25		
Karye-i mezbûrdan Cingöz Mehmed ile iştirâken mezrû‘ tarla		
Dönüm 10		
Perili karyeli iştirâken mezrû‘		
Dönüm 7		
Cem‘ân dönüm 57		
Nısf-ı hâsılât-ı senevîyesi		
Sene 60		
Sene 61 674		

Mecmû‘undan bir senede tahmînen temettu‘âtı

Guruş
734
300 Sâir ticâretinden bir senede
1034
074
1108

Asâkirden tekâ ‘üd idüğü

Virgü-yi mahsûsadan bir senede vermiş olduğu

Guruş
00

Hâne

Numara

30

68

Fesci Kürt Ca’fer oğlu Mustafa emlâk ve temettu‘âtı

Dâhil-i kazâ olan Altuntaş Nâhiyesi'nde Eymür Karyesi'nde
Mumcu oğlu Mehmed'in kendi mülkü olarak
hâne numara bi'l-iştirâken
mezrû' tarla
Dönüm
18

Nısf-1 hâsılât-1 senevîyesi
Guruş
357

Mecmû 'undan bir senede tahmînen temettu'ü
Guruş
257

Ehl-i tüccâr idüğü

Virgü-yi mahsûsadan bir senede vermiş olduğu
Guruş
135

Hâne
31

Numara
70

Molla Ali'nin oğlu Molla Himmet emlâk ve temettu'âtı

Dâhil-i kazâ olan Etrafşehir Nâhiyesi'nde Zağra'sında kendi mülkü olarak Servi Mahallesi
sekenesinden hâne numara Hacıoğlu Mustafa ile bi'l-iştirâken mezrû'tarla

Dönüm
9

Nısf-1 hâsılât-1 senevîsi
Guruş
83

Kısır camus
Re's
1

Sağman ağnâm
Re's
4

Yoz ağnâm
Re's
5

Yoz keçi
Re's
1

Hâsılât-1 senevîyesi
Guruş
32

Hâsılât-1 senevîyesi
Guruş
5

Hâsılâtı
Guruş
2

Mecmû 'undan bir senede tahmînen temettu'ü
Guruş

120,5

600 Me'lûf olduğu ticâretinden bir senede tahmînen
720,5

8759/10

Askerde idüğü

Virgü-yi mahsûsadan bir senede vermiş olduğı

Nalband çırağı idüğü

Guruş
00

Hâne
32

Numara
72

Numara
73

Döğerli oğlu Seyyid Mehmed emlâk ve temettu‘âtı. Karındaşı İsmâil

Merkûmun emlâk ve arâzîsi olmayub
asâkirde olduğı temettu‘û
Guruş
000

Merkûm İsmail çocuk olduğı ve şunun
bunun iânesiyle idâre olunmakta olduğı
Guruş
000

Demirci esnâfından idüğü

Virgü-yi mahsûsadan bir senede vermiş oldu

*Guruş
28*

Hâne
33

Numara
75

Köle oğlu Ahmed emlâk ve temettu‘âtı

Merkûmun emlâk ve arâzîsi olmayub
me’lûf olduğı san‘atından
bir senede tahmînen temuttu‘u
Guruş
250

Börekçi tablakârı idüğü

Virgü-yi mahsûsadan bir senede vermiş olduğı

*Guruş
00*

Hâne
34

Numara
76

Börekçi Ahmed dâmâdı Ali emlâk ve temettu‘âtı

Merkûmun emlâk ve arâzîsi olmayub
şunun bunun iânesiyle ve me’lûf olduğı
san‘atından temettu‘u
Guruş
100

Mesci esnâfindan olduğu

*Virgü-yi mahsûsadan bir senede
vermiş olduğu
Guruş
25*

Ma'iyyetde İdüğü

Hâne

Numara

Numara

35

78

79

Cak cak oğlu Ali emlâk ve temettu'âtı. Oğlu Ahmed.

Merkûmun emlâk ve arâzîsi olmayub
me'lûf olduğu san'atından
bir senede tahmînen
temettu'u

Guruş

150

100 Oğlu Ahmed me'lûf olduğu kasap
çıraklığından bir senede tahmînen

250

Ayak tâciri idüğü

*Virgü-yi mahsûsadan bir senede vermiş olduğu
Guruş
68*

Hâne

Numara

36

80

Kavak oğlu Mehmed Ali emlâk ve temettu'âtı

Merkûmun emlâk ve arâzîsi olmayub
me'lûf olduğu ayak tâcirliğinden
bir senede tahmînen
temettu'u

Guruş

300

Tımârlı zabtiye idüğü

*Virgü-yi mahsûsadan bir senede vermiş olduğu
Guruş
40*

Hâne

Numara

37

82

Tımârlı süvârî Musa Beğoglu İbrahim emlâk ve temettu'âtı

Merkûmun emlâka dair bir nesnesi olmayub Sultanönü Sancağı'nda Karacaşehir Nâhiyesi'nde
Kayaagıllu nâm-ı diğer Kalburcu nâm karye ve gayrıdan 16841 akçe
yazılı tımâra mutasarrıf olduğu

Guruş
00

8759/11

Ders vekili idiği

Virgü-yi mahsûsadan bir senede vermiş olduğu

Guruş
000

Hâne

Numara

38

83

Döğerli Ali Efendi emlâk ve temettu'âtı.

Merkûmun emlâk ve arâzîsi olmayub,
efkâr-ı fukarâdan olub şunun bunun
iânesiyle idâre olunmakda
olduğu temettu'u

Guruş
000

Ashâb-ı çiftlik idiği

Virgü-yi mahsûsadan bir senede vermiş olduğu

Guruş
280

Hâne

Numara

39

86

Sarı Salih oğlu Hacı Salih Ağa emlâk ve temettu'âtı

Haydarlar Karyesi'nde Hacı Ali'de olan;

Sağman ağnâm

Re's

33

Hâsılât

Guruş

264

Yoz ağnâm

Re's

36

Hâsılâtı

Guruş

36

Sağman keçi

Re's

55

Hâsılâtı

Guruş

385

Yoz keçi

Re's

59

Hâsılâtı

Guruş

29,5

Taylı kısarak

Re's

2

Hâsılâtı

Guruş

40

Kısır kısarak

Re's

12

Dâhil-i kazâ olan Altuntaş Nâhiyesi'nde Kuyucak Karyesi'nde olan

Taylı kısrak
Re's
2
Hâsılât
Guruş
40

Yoz kısrak
Re's
4

Yoz tay
Re's
7

Sağman inek
Re's
3
Hâsılâtı
Guruş
60

Kısır inek
Re's
1

Erkek sığır bir yaşlı
Re's
4

Erkek karasığır bir yaşlı
Re's
2

Karasığır düğ
bir yaşlı
Re's
4

Kısır inek
Re's
2

Camus
bir yaşlı
Re's
2

Dâhil-i kazâ olan Gireği Nâhiyesi'nde
Haydarlar Karyesi'nde vâki' kendi
mülkü olarak karye-i mezbûrdan Kerim
oğlu Mehmed ile bi'l-iştirâken mevrû
tarla

Dönüm
50
Nısf-ı hâsılât-ı senevîyesi
Guruş
621

Dâhil-i kazâ olan Gireği Nâhiyesi'nde
Haydarlar Karyesi'nde vâki' kendi
mülkü olarak dâhil-i kazâ olan Altuntaş
Nâhiyesi'nde Zemme karyeli İbrahim ile
bi'l-iştirâken mevrû tarla

Dönüm
30
Nısf-ı hâsılât-ı senevîyesi
Guruş
502

Karye-i mezbûrda Molla Hasan oğlu Ahmed
ile müşterek mevrû'attan
hissesi
Hâsılât
Guruş
452

Mecmû'undan bir senede tahmînen temettu'u
Guruş
2430,5

Tellâk idüğü

Virgü-yi mahsûsadan bir senede vermiş olduğu
Guruş
000

Hâne

Numara

40

89

Tellâk Ali emlâk ve temettu‘âtı

Merkûmun emlâk ve arâzîsi olmayub medyûn olduğundan dört
seneden beri firâr edip bu tarafda olmadığı temettu‘u
Guruş
000

Teb‘adan idüğü

Virgü-yi mahsûsadan
bir senede vermiş olduğu
Guruş
35

Hâne

Numara

41

90

Umûr-ı
Zabtiyelikde
Numara

92

Umûr-ı
Zabtiyelikde
Numara

94

**Ekmekçi oğlu Hasan ve üvey oğlu süvârî tımârlularından Mustafa ve diğer karındaşı
Halil emlâk ve temettu‘âtı.**

Merkûm Mustafa ve Halil Vildan Hasan
Kütahya Sancağı’nda Eğrigöz Nâhiyesi’nde
Beğdere nâm karye ve gayrıdan ale’l-iştirâk
4999 akçe yazılı tımârâtı hâsılâtı vakıflı
Guruş
000

Merkûmun emlâk ve arâzîsi olmayub
fakat me’lûf olduğu debbâğlığından bir
senede tahmînen temettu‘u
Guruş
150

8759/12

Börekçi esnâfından idüğü

Virgü-yi mahsûsadan bir
senede vermiş olduğu
Guruş
45

Hâne

Numara

42

95

Efkârı fukarâdan idüğü
Numara

98

Mühedder oğlu Hacı Mehmed oğlu Ahmed kayınpederi Mustafa emlâk ve temettu‘âtı

Merkûmun emlâk ve arâzîsi olmayub fakat me'lûf olduđu
san'atından bir senede tahmînen temettu'u

Guruş

250

100 Kayınpederi ticâretinden bir senede

350

Hancı idüğü

Virgü-yi mahsûsadan bir senede vermiş olduđu

Guruş

45

Hâne

Numara

43

99

Hacı Süleyman Ağa emlâk ve temettu'âtı

Merkûmun emlâk ve arâzîsi olmayub fakat me'lûf olduđu hancılığından
bir senede tahmînen temettu'u

Guruş

400

Börekçi esnâfindan idüğü

*Virgü-yi mahsûsadan bir
senede vermiş olduđu*

Guruş

76

Tüccâr idüğü

Metrûk idüğü

Hâne

Numara

Numara

Numara

44

101

102

103

**Zâ'im oğlu Börekçi Mustafa emlâk ve temettu'âtı. Oğlu Ahmed merkûmun karındaşı
Tavîl Ahmed**

Camus bir yaşlı

Re's

1

Merkûmun emlâk ve arâzîsi olmayub fakat me'lûf olduđu
san'atından bir senede tahmînen temettu'u

Guruş

400

200

600

Oğlu tüccârlığından bir
senede tahmînen

8759/13

Dibekçi esnâfindan idüğü

Virgü-yi mahsûsadan vermiş olduđu

Guruş

76

Mücellid idüğü

Hâne

Numara

Numara

45

104

106

Börekçi oğlu Hafız Mehmed ve Karındaşı Hafız Ahmed emlâk ve temettu'âtları

Merkûmun emlâk ve arâzîsi olmayub fakat me'lûf oldukları san'atlarından
bir senede tahmînen temettu'u

Guruş

200

150 Karındaşı Hafız Ahmed me'lûf
olduğu san'atından bir senede

350

Saraç kalfası idüğü

Virgü-yi mahsûsadan bir senede vermiş olduğu

Guruş

00

Hâne

Numara

46

107

Dana Hafız oğlu İbrahim emlâk ve temettu'âtı

Merkûmun emlâk ve arâzîsi olmayub efkar-ı fukarâdan olduğu şunun bunun
iânesiyle idâre olunmakta olduğu temettu'u

Guruş

00

Erbâb-ı zirâ'atten idüğü ondalıkçı

*Virgü-yi mahsûsadan bir senede
vermiş olduğu*

Guruş

76

Hâne

Numara

Ma'yyetde idüğü

Numara

47

109

111

Sa'idullah oğlu Hüseyin ve oğlu Ali emlâk ve temettu'âtları

Karasığır öküzü

Re's

2

Dâhil-i kazâ olan Etrafşehir Nâhiyesi'nde

Zağra Karyesi'nde kendi mülkü

olarak mevrû' tarla

Dönüm

4

Hâsılât-ı senevîyesi

Guruş

116

Mecmû 'undan bir senede tahmînen temettu'u

Guruş

116

500 Me'lûf olduğu ondalıkçılığından bir senede

616

Tâcir idüğü

Virgü-yi mahsûsadan bir senede vermiş olduğu

Guruş

180

Hâne

Numara

48

114

Likenlioğlu el-Hâc Mehmed emlâk ve temettu'âtı

Dâhil-i kazâ olan
Etrafşehir Nâhiyesi'nde
Gerz Karyesi'nde
Sağman inek
Re's
3
Hâsılât-ı senevîyesi
Guruş/ 60

Karye-i mezbûrda kısır
inek
Re's
2

Karasığır bir yaşlı
Re's
3

Dâhil-i kazâ olan
Altuntaş Nâhiyesi'nde
Alibey Karyesi'nde
Büzük Kethüdâ ile
iştirâken kısır kısırak
Re's
2

Karahisar Sancağı
dâhilinde Liken
Karyesi'nde olan kısır
camus ve bir yaşlı camus
Re's
2

Karahisar Sancağı dâhilinde
Liken Karyesi'nde vâki' olan
sağmân ağnâm
Re's
12
Hâsılât-ı Senevîyesi
Guruş
96

Karye-i mezbûrda kısır
ağnâm
Re's
6
Hâsılâtı
6

Karye-i mezbûrda sağmân
keçi
Re's
5
Hâsılâtı
35

Karye-i mezbûrda kısır keçi
Re's
3
Hâsılâtı
1,5

Mecmû 'undan bir senede tahmînen temettu'âtı

Guruş

192,5

608 Me'lûf olduğu tâcirliğinden bir senede tahmînen

800

8759/14

Bezzâz esnâfindan idüğü

Virgü-yi mahsûsadan bir senede vermiş olduğu

Guruş

140

Hâne

Numara

Ma'îyyetde idüğü

Numara

49

117

118

Bezzâz Hacı Mehmed Ağa emlâk ve temettu'âtı. Oğlu Ahmed Efendi.

Dâhil-i kazâ olan Altuntaş Nâhiyesi'nde Alibey Karyesi'nde kısır kısırak Re's 3	Karye-i Mezbûrda Kürt Ali oğlu Osman ile bi'l- iştirâk taylı kısırak Re's 1 hâsılâtı Guruş/ 20	Kısır camus Re's 1	İki yaşlı malak Re's 1
--	---	--------------------------	------------------------------

Bir yaşlı malak Re's 1	Kısır inek Re's 1	Dâhil-i kazâ olan Altuntaş Nâhiyesi'nde Alibey Karyesi'nde Gök Ali oğlu Osman kendi mülkü olarak mevrû' tarla dönüm Hâsılât-ı senevîyesi Guruş 271
------------------------------	-------------------------	--

Mecmû'undan bir senede tahmînen temettu'âtı
Guruş
251
800 Me'lûf olduğu san'atından bir senede tahmînen
1051

Hamamcı idüğü

Virgü-yi mahsûsadan bir senede vermiş olduğu

Guruş
76

Asâkir-i redifte mülâziminden me'zûn idüğü

Hâne

Numara

Numara

50

120

121

Bekir Çavuş oğlu Kadir Ağa karındaşı Mahmud emlâk ve temettu'âtları

Kısır camus Re's 1	Üç yaşlı camus Re's 1	İki yaşlı camus Re's 1	Bir yaşlı camus Re's 1
--------------------------	-----------------------------	------------------------------	------------------------------

Merkûmun arâzîsi olmayub fakat me'lûf olduğu hamamcılığından
bir senede tahmînen temettu'u
Guruş
600

*Tekâ'üd-i karye
imâmı idüğü*

Virgü-yi mahsûsadan bir
senede vermiş olduğu
Guruş
58

*Dibekçi
esnâfından idüğü*

*Asakir-i redif
kolağalığından
me'zûn idüğü*

Hâne

Numara

Numara

Numara

51

125

126

127

**Tımârlı süvârîlerinden Keçioğlu Abdurrahman Efendi ve karındaşı Hasan ve diğer
karındaşı Mustafa emlâk ve temettu'âtı**

Dâhil-i kazâ olan Gireği Nâhiyesi'nde Ortaca Karyesi'nde olan ağnâmı beyân

Sağman ağnâm	Sağman keçi	Yoz ağnâm	Yoz keçi	Kısır inek
Re's	Re's	Re's	Re's	Re's
7	5	14	14	2
Hâsılâtı	Hâsılâtı	Hâsılâtı	Hâsılâtı	
Guruş	Guruş	Guruş	Guruş	
56	35	14	7,5	

Mecmû 'undan bir senede tahmînen temettu'u

Guruş

112,5 Merkûm Hasan tahmînen

500 Merkûm tekâ'üd Abdurrahman'ın Kütahya Sancağında Kalınviran Nâhiyesi'nde Turali
nâm karye 861 akçe yazılı tımâra mutasarrıf olduğu Guruş
000

8759/15

Umûr-ı zabtiyelikte müstahdem idüğü

*Virgü-yi mahsûsadan bir senede vermiş olduğu
Guruş
65*

Hâne

Numara

Numara

Numara

52

129

130

**Erbâb-ı istihkâktan tımârlı süvârîlerinden Yoncalıoğlu Abdurrahman ve karındaşı
Ahmed ve diğer karındaşı Ebubekir emlâk ve temettu'âtı**

Şehir civârında Yoncalıpınarı'nda vâki'
karındaşlarıyla bi'l-iştirâk
mezrû' tarla
Dönüm
29
Hasılât-ı senevîyesi
Guruş
473

Bir senede hâsıl olan temettu‘âtı

Guruş

473

000

Hüdâvendigâr Sancağı’nda Domaniç Nâhiyesi’nde Peçin nâm karye ve gayrıdan ma‘lûmu’l-mikdâr akçe yazılı tımâra mutasarrıf olub hâsılât-ı vâkı‘ası

Saraç kalfası idüğü

Virgü-yi mahsûsadan bir senede vermiş olduğu

Guruş

16

Hâne

Numara

53

132

Aşlı karyelioğlu İbrahim emlâk ve temettu‘âtı

Merkûmun emlâk ve arâzîsi olmayub
fakat me’lûf olduğu san‘atından
bir senede tahmînen temettu‘u

Guruş

150

Berber esnâfından idüğü

Virgü-yi mahsûsadan bir senede vermiş olduğu

Guruş

26

Hâne

Numara

54

133

Berber Bekiroğlu Süleyman emlâk ve temettu‘âtı

Merkûmun emlâk ve arâzîsi olmayub fakat me’lûf olduğu san‘atından
bir senede tahmînen temettu‘u

Guruş

150

Dellâk idüğü

Virgü-yi mahsûsadan bir senede vermiş olduğu

Guruş

180

Hâne

Numara

56

137

Kürt Hacıoğlu Hacı Hüseyin emlâk ve temettu‘âtı

Merkûmun bu sene-i mübârekede hacc-ı şerîfe azîmet etmiş olub
emlâk ve arâzîsi nâ ma’lûm olmağla me’lûf olduğu san‘atından
bir senede tahmînen temettu‘u

Guruş

1300

Ashâb-ı çiftlik idüğü

Virgü-yi mahsûsadan bir senede vermiş olduğu

*Guruş
60*

Hâne

Numara

58

42

Molla oğlu Seyyid İbrahim emlâk ve temettu‘âtı

Mecmû ‘undan bir senede tahmînen temettu‘u

Guruş
500

8759/16

Bakkal esnâfından idüğü

Virgü-yi mahsûsadan bir senede vermiş olduğu

*Guruş
66*

Hâne

Numara

59

143

Gökler Ağası yeğeni Osman emlâk ve temettu‘âtı

Merkûmun emlâk ve arâzîsi olmayub
fakat me’lûf olduğu san‘atından
bir senede tahmînen
temettu‘u
Guruş
600

Ekmekçi halîfesi idüğü

Virgü-yi mahsûsadan bir senede vermiş olduğu

*Guruş
24*

Hâne

Numara

60

144

Şerîf Mehmed emlâk ve temettu‘âtı

Sağman inek
Re’s
1
Hâsılâtı
Guruş
20

Merkûmun emlâk ve arâzîsi olmayub fakat me’lûf olduğu
san‘atından tahmînen temettu‘u

Guruş
200

Virgü-yi mahsûsadan bir senede vermiş olduğu
Guruş
24

Hâne	Numara
61	145

Mahalle-i mezbûrda sâni imâmı Hüseyin Efendi emlâk ve temettu‘âtı

Mahalle-i mezbûrda câmi‘-i şerîfin imâmlığına merbût
hazâr dinâr mevkûfundan Şehirküstü Mahallesi’nde vâki‘ sebze
bağçesinde sene-i sâbık vazifesi
Guruş
24
Mecmû‘undan bir senede tahmînen temettu‘u
Guruş
24

Bağçevan idüğü *Virgü-yi mahsûsadan bir senede vermiş olduğu*
Guruş
66
Sebzevâtçı idüğü

Hâne	Numara	Numara
63	148	149

Latîf oğlu Salih emlâk ve temettu‘âtı. Oğlu Ali ma’iyyetinde idüğü

Sağman inek	Merkûmun emlâk ve arâzîsi olmayub mecmû ‘undan ve me’lûf
Re’s	olduğu san‘atından bir senede tahmînen temettu‘u
1	<i>Guruş</i>
Hâsılâtı	024
<i>Guruş</i>	300
20	<u>200</u> Oğlu me’lûf olduğu sebzevâtçılığından bir senede
	tahmînen
	524

8759/17

Bakkal esnâfından Virgü-yi mahsûsadan bir
idüğü senede vermiş olduğu
Guruş
190

Bakkal idüğü
Virgü-yi
mahsûsadan bir
senedeVermiş olduğu
Dibekci idüğü
Guruş
45

Hâne	Numara	Numara	Numara
64	150	151	152

Süleyman Kethüda oğlu Osman Ağa emlâk ve oğlu Bekir ve diğer oğlu Süleyman temettu'âtı

Dükkân
Kıt'a
2
îcâr-ı senevîyesi
Guruş
105

Dükkân
Kıt'a
1
merkûmun ik'âd
eyledüğü

Şehir civârında Sultanbağı'nda
nısf asiyâb
Evsâf-1
Hâsılât-ı senevîyesi
Guruş
150

Şehir civârında kendi mülkü olarak
şehirküstü Mahallesi sekenesinden hâne
numara Topal Hasan ile bi'l-iştirâken
mezrû' tarla
Dönüm
12
Nısf-1 hâsılât-ı senevîyesi
Guruş
235

Dâhil-i kazâ olan Etrafşehir Nâhiyesi'nde
Göynükvirân Karyesi'nde kendi mülkü
olarak karye-i mezbûrda Molla Ali ile bi'l-
işkirâken mezrû' tarla
Dönüm
12
Hâsılât-ı senevîyesi
Guruş
252

Mecmû'undan bir senede tahmînen temettu'u
Guruş
742
500 Me'lûf olduğu san'atından bir senede
300 Oğlu me'lûf olduğu san'atından bir senede tahmînen
1542

Koltukçu esnâfindan idüğü

Virgü-yi mahsûsadan bir senede vermiş olduğu

Guruş

211

Hâne

Numara

Numara

Numara

65

155

156

157

Mahalle-i mezbûrda kethüda oğlu Ali Ağa ve oğlu Halil Bey ve diğer oğlu Mehmed emlâk ve temettu‘âtları

Dâhil-i kazâ olan Etrafşehir Nâhiyesi’nde Göynükvirân Karyesi’nde Abdullah oğlu Süleyman ile bi’l-iştirâken ağnâm

Sağman ağnâm	Sağman keçi	Kısır keçi	Nısf dükkân	Dükkân kıt’a	Dükkân
Re’s	Re’s	Re’s	Kıt’a	2	Kıt’a
2	20	14	0,5	icâr-ı	1
Hâsılâtı	Hâsılâtı	Hâsılâtı	icâr-ı	senevîyesi	merkûmun ik’âd
16	140	7	senevîyesi	Guruş	eylediği
			Guruş	160	
			50		

Şehir civârında Sultanbağı’nda
vâki’ nısf asiyâb
Evsâf
1
Hâsılâtı
Guruş
150

Dâhil-i kazâ olan Etrafşehir Nâhiyesi’nde Göynükvirân’da
kendi mülkü olarak sağır oğlu Ali ile bi’l-iştirâk
AltuntaşNâhiyesi’nde Zemme karyeli
Mehmed ile iştirâken mevrû‘tarla
Dönüm
34
Hâsılâtı
Guruş
442

Şehir civârında kendi mülkü
olarak Koçaklıoğlu
Molla Ali ile
bi’l-iştirâken
mevrû‘ tarla
Dönüm
6
Hâsılâtı
Guruş
780

Dâhil-i kazâ olan Etrafşehir Nâhiyesi’nde
İn Karyesi’nde kendi mülkü
olarak karye-i mezbûrdan
Abdurrahman ile
bi’l-iştirâken
mevrû‘ tarla
Dönüm
2
Hâsılât-ı senevîyesi
Guruş
30

Mecmû‘undan bir senede tahmînen temettu‘u

Guruş

1073

0400 Me’lûf olduğu san‘atından bir senede tahmînen

1473

Bağçevan idüğü

Virgü-yi mahsûsadan bir senede vermiş olduğu
Guruş
60

Hâne	Numara	Numara	Numara
66	158	159	160

Seyyid Halil oğlu Ömer ve diğer oğlu Osman emlak ve temettu'atları

Sağman inek
Re's
1
Hâsılâtı
Guruş
20

Mecmû'undan bir senede tahmînen

Guruş
020

450 Me'lûf olduğu san'atından bir senede
470

8759/18

Meczûb olduğu

Virgü-yi mahsûsadan bir
senede vermiş olduğu
Guruş
000

Saraç esnâfından
idüğü

Virgü-yi mahsûsadan
bir senede vermiş
olduğu
Guruş
66

Hâne	Numara	Numara
67	162	163

Bölücekli oğlu Mehmed Çavuş ve oğlu Osman emlak ve temettu'atları.

Kısır inek
Re's
1

Etrafşehir Nâhiyesi'nde Bölücekli Karyesi'nde kendi mülkü
olarak karye-i mezbûrda Habib oğlu İsmâil
ile bi'l-iştirâken
mezrû' tarla
Dönüm
20

Nısf-ı hâsılât-ı senevîyesi
Guruş
126

Mecmû'undan bir senede tahmînen temettu'atı

126

350 Me'lûf olduğu san'atından bir senede
476

Umûr-ı zabtiyelikde olduğu

Virgü-yi mahsûsadan bir senede vermiş olduğu

Guruş
45

Hâne

Numara

68

165

Tımârlı süvârîlerinden Hacı Osman Oğlu Ebubekir emlâk ve temettu'âtı

Kütahya Sancağı'nda (Çok koyu çıkmış okunmuyor).....Nâhiyesi'nde Göynük nâm karye ve gayrıdan 1594 akçe yazılı tımâra mutasarrıf olub hâsılât-ı vâkıa'sı temettu'âtı

Guruş
000

Tımârlı süvârîlerinden idüğü

Virgü-yi mahsûsadan bir senede vermiş olduğu

*Guruş
92*

Hâne

Numara

Numara

Numara

69

167

168

169

Alabeyzâde Hacı Şerif Ağa ve oğlu Mehmed ve diğer oğlu Mustafa emlâk ve temettu'âtı

Sağman keçi

Erkek Keçi

Sağman inek

Kısrak tay

Kuzu

Re's

Re's

Re's

Re's

Re's

Guruş

12

2

2

6

10

Hâsılâtı

Hâsılâtı

Hâsılâtı

Hâsılâtı

6

40

40

70

Erkek camus

Re's

4

Dâhil-i kazâ olan Armudili Nâhiyesi'nde Örekli

Çiftliği nâm mahalde kendiz mülkü olarak

Turacı oğlu Molla Ca'fer ile

Gedüslü Mustafa ile

ve Molla Hasan ile

bi'l-iştirâken

mezrû' tarla

Dönüm

77

Hâsılât-ı senevîyesi

Guruş

880

Şehir civârında kendi mülkü olarak
Servi Mahallesi sekenesinden hâne/ 9

numara / 24 Kara Adem oğlu

Mehmed ile bi'l-iştirâk

mezrû' tarla

Dönüm

9

Hâsılât-ı senevîyesi

Guruş

72

Mecmû'ndan bir senede tahmînen temettu'âtı

Guruş

1108

000

Kütahya Sancağı'ndan Kondukvirân Nâhiyesi'nde Yukarıkınık nâm karye ve gayrıdan 13.712 akçe yazılı tımâra mutasarrıf olub hâsılât-ı vâkıası temettu'âtı

Bakkal esnâfından idüğü

Virgü-yi mahsûsadan bir senede vermiş olduğu
Guruş/ 45

Hâne
70

Numara
170

İbişoğlu Hacı Ali Efendi emlâk ve temettu'âtı

Merkûmun emlâk ve arâzîsi olmayub fakat me'lûf olduğu san'atından
bir senede tahmînen temettu'u
Guruş
400

8759/19

Teb'adan zabtiye vekîli idüğü

Virgü-yi mahsûsadan bir senede vermiş olduğu
Guruş / 408

Hâne
71

Numara
171

Başkırılı Hacı Osman oğlu Mehmed emlâk ve temettu'âtı

Merkûmun emlâk ve arâzîsi olmayub fakat meşgûl olduğu
teb'alığından bir senede tahmînen temettu'u
Guruş
250

Ashâb-ı çiftlik idüğü

Virgü-yi mahsûsadan bir senede vermiş olduğu
Guruş
60

Hâne
72

Numara
172

Molla oğlu Nurullah emlâk ve temettu'âtı.

Şehir civârında Kubakdibi'nde Sünûh	Şehir civârında kendi mülkü olarak Kumcuoğlu
Molla ile bi'l-iştirâk	Abdullah ile bi'l-iştirâken
sebze bağçesi	mezrû' tarla
Dönüm	Dönüm
3	9
Hâsılât-ı senevîyesi	Hâsılât-ı senevîyesi
Guruş	Guruş
200	99

Cem'ân Yekûn
Bir senede tahmînen temettu'âtı
Guruş
292

Ashâb-ı çiftlik idüğü

Virgü-yi mahsûsadan bir senede vermiş olduğu

Guruş
280

Hâne

Numara

Numara

73

174

175

Sünûh Molla Oğlu Ali ve karındaşı Ahmed emlâk ve temettu‘âtı.

Civârşehir’de sebze bağçesi

Dönüm

3

Îcâr-ı senevîyesi

Guruş

500

Civârşehirde mevrû‘ tarla

Dönüm

20

Hâsılât-ı senevîyesi

Guruş

1000

Cem‘ân yekûn

Bir senede tahmînen temettu‘âtı

Guruş

1500

1000 Sermâyesinden temettu‘u

2500

8759/20

Pîr-i fâni idüğü

Virgü-yi mahsûsadan bir senede vermiş olduğu

Guruş
000

Hâne

Numara

74

177

Hindoğlu Süleyman emlâk ve temettu ‘âtı

Merkûmun emlâk ve arâzîsi olmayub pîr-i fâni ve efkâr-ı fukarâdan
şunun bunun îânesiyle idâre olunmakda olduğu temettu‘u

Guruş

000

Tımârlı tekâ'üdlerinden idüğü

Virgü-yi mahsûsadan bir senede vermiş olduğu
Guruş
92

Hâne

Numara

75

179

Tımarlı süvârîlerinden Sarı oğlu Hasan Ağa emlâk ve temettu'âtı

Kütahya Sancağında Etrafşehir Nâhiyesi'nde Toğarslan nâm karye ve gayrıdan 5.924 akçe yazılı tımâra mutasarrıf olup hâsılât-ı vâkıa'sı temettu'âtı

Guruş
000

Bağçevan hizmetkârı idüğü

Virgü-yi mahsûsadan bir senede vermiş olduğu
Guruş
34

Bağçevan idüğü

Hâne

Numara

Numara

76

182

183

Çadırçı oğlu Ömer ve karındaşı Ahmed emlâk ve temettu'âtları

Merkûmların emlâk ve arâzîsi olmayub fakat meşgûl oldukları teb'alıklarından bir senede tahmînen temettu'u

Guruş
300

Hatabkeş idüğü

Virgü-yi mahsûsadan vermiş olduğu
Guruş
28

Hâne

Numara

77

184

Çadırcıoğlu Osman emlâk ve temettu'âtı

Merkûmun emlâk ve arâzîsi olmayub fakat me'lûf olduğu hatabkeşliğinden bir senede tahmînen temettu'u

Guruş
250

Nalband esnâfından idüğü

Virgü-yi mahsûsadan bir senede vermiş olduğu

*Guruş
55*

Hâne

Numara

78

185

Çadircioğlu Abdullah emlâk ve temettu'âtı

Merkûmun emlâk ve arâzîsi olmayub fakat me'lûf olduğu san'atından
bir senede tahmînen temettu'u

Guruş
450

A'mâ idüğü

Virgü-yi mahsûsadan bir senede vermiş olduğu

*Guruş
000*

Hâne

Numara

79

186

Emir Hüseyin oğlu İbrahim temettu'âtı

Merkûmun emlâk ve arâzîsi olmayub efkar-ı fukarâdan olmağla
şunun bunun iânesiyle idâre olunmakda olduğu

Guruş
000

8759/21

Teb'adan idüğü

Virgü-yi mahsûsadan bir senede vermiş olduğu

*Guruş
48*

Hâne

Numara

80

189

Bayadlı oğlu Osman emlâk ve temettu'âtı

Merkûmun emlâk ve arâzîsi olmayub fakat meşgûl olduğu teb'alığından
bir senede tahmînen temettu'u.

Guruş
450

Hatabkeş idüğü

Virgü-yi mahsûsadan bir senede vermiş olduğu
Guruş
34

Hâne

Numara

81

191

Bayadlı oğlu Ömer emlâk ve temettu‘âtı.

Merkûmun emlâk ve arâzîsi olmayub fakat me‘lûf olduğu hatabkeşlikten
bir senede tahmînen temettu‘u

Guruş
300

Ashâb-ı çiftlik idüğü

Virgü-yi mahsûsadan bir senede vermiş olduğu
Guruş
92

Hâne

Numara

82

194

Hacı Ali oğlu İbrahim emlâk ve arâzî temettu‘âtı.

Dâhil-i kazâ olan Etrafşehir Nâhiyesi’nde Doğaarslan Karyesi’nde;

Sağman Ağnam	Sağman keçi	Erkek ağnâm	Sağman inek	Kısır inek
Re’s	Re’s	Re’s	Re’s	Re’s
6	9	16	1	1
Hâsılâtı	Hâsılâtı	Hâsılâtı	Hâsılâtı	
Guruş	Guruş	Guruş	Guruş	
48	63	16	20	
Dâhil-i kazâ olan Etrafşehir		Dâhil-i kazâ olan Etrafşehir Nâhiyesi’nde		
Nâhiyesi’nde Doğaarslan Karyesi’nde		Doğaarslan Karyesi’nde kendi mülkü olarak		
kendi mülkü olarak karye-i mezbûrdan		karye-i mezbûrdan Emirdereli Mahmud ile		
Emirdereli Mahmud ile bi’l-îştirâk		bi’l-îştirâk mevrû‘tarla		
mevrû‘tarla		Dönüm		
Dönüm		7		
16		Hâsılâtı senevîyesi		
Hâsılât-ı senevîyesi		Guruş		
Guruş		94,5		
64,5				

Mecmû‘undan bir senede tahmînen temettu‘âtı

306

500 Sâir ticâretten bir senede tahmînen

806

Teb'adan idüğü

Virgü-yi mahsûsadan bir senede vermiş olduğu
Guruş
15

Hâne

Numara

83

196

İbadeddin dâmâdı Ahmed'in emlâk ve temettu'âtı

Merkûmun emlâk ve arâzîsi olmayub fakat me'lûf olduğu teb'alığından
bir senede tahmînen temettu'u
Guruş
100

8759/22

Talebeden idüğü

Virgü-yi mahsûsadan bir senede vermiş olduğu
Guruş
55

Hâne

Numara

84

198

Muhzır Paşaoğlu Ali Efendi emlâk ve temettu'âtı

Şehir civârında mevrû' tarla
Dönüm
8
Hâsılât-ı senevîyesi
Guruş
350

Kirâcı idüğü

Virgü-yi mahsûsadan bir senede vermiş olduğu
Guruş
34

Hâne

Numara

85

199

Selim oğlu Mustafa emlâk ve temettu'âtı

Merkûmun emlâk ve arâzîsi olmayub fakat me'lûf olduğu kirâcılığından
bir senede tahmînen temettu'u
Guruş
250

Teb'adan idüğü

Virgü-yi mahsûsadan bir senede vermiş olduğu
Guruş
55

Hâne

Numara

86

201

Selimoğlu Tatar Halil emlâk ve temettu'âtı.

Merkûmun emlâk ve arâzîsi olmayub fakat me'lûf olduđu teb'alıđından
bir senede tahmînen temettu'u

Guruş
350

Hatab-keş idüğü

Virgü-yi mahsûsadan bir senede vermiş olduđu

*Guruş
26*

Hâne

Numara

87

203

Deli Osman ođlu Abdullah emlâk ve temettu'âtı.

Merkûmun emlâk ve arâzîsi olmayub fakat me'lûf olduđu
hatabkeşliğinden bir senede tahmînen temettu'u

Guruş
150

8759/23

Nâhiye-i muhzır idüğü

teb'adan idüğü

Hâne

Numara

Numara

Numara

Numara

Numara

88

205

206

207

208

209

**Hoca ođlu Mustafa ođlu Mehmed ve diđer ođlu Mustafa ve diđer ođlu Süleyman ve diđer
ođlu İsmâil emlâk ve temettu'âtları**

Merkûmların emlâk ve arâzîsi olmayub efkar-ı fukarâdan olduklarından
me'lûf oldukları teb'alıklarından
bir senede tahmînen
temettu'âtları.

Guruş
300

Talebeden idüğü

Virgü-yi mahsûsadan bir senede vermiş olduđu

*Guruş
000*

Hâne

Numara

90

211

Mustafa Çavuşođlu Ömer emlâk ve temettu'âtı

Merkûmun emlâk ve arâzîsi olmayub efkar-ı fukarâdan şunun bunun
iânesiyle idâre olmakda olduđu temettu'u

Guruş
000

<i>Erbâb-ı zirâ'atden idüğü</i>	Virgü-yi mahsûsadan bir senede vermiş olduğu Guruş 80	<i>Bedel-i aşâr sene-i sâbıkada vermiş olduğu Hinta 3</i>	<i>Ma'yyetinde idüğü Keyl 21</i>
-------------------------------------	--	---	--

Hâne	Numara	Numara
91	212	213

Molla Mahmud oğlu Abdullah emlâk ve temettu'âtı. Oğlu Ali

Karasığır öküzü Re's Guruş 2	Etrafşehir Nâhiyesi'nde Zağra Karyesi'nde kendi mülkü olarak mevrû' tarla dönüm 15 Hâsılât-ı senevîyesi Guruş 252 <u>126</u> Şerîki hissesi 126	Kısır camus Re's 1
---------------------------------------	---	--------------------------

Mecmû'undan bir senede tahmînen temettu'u
126
350 Sâir ticâretinden bir senede
476

Virgü-yi mahsûsadan bir senede vermiş olduğu
Guruş
45

Hâne	Numara
92	214

Molla Mahmudoğlu Halil emlâk ve temettu'âtı

Karasığır öküzü Re's 2	Merkûmun emlâk ve arâzîsi olmayub fakat me'lûf olduğu san'atından bir senede tahmînen temettu'u Guruş 300
------------------------------	---

<i>Bağçevan idüğü</i>	<i>Virgü-yi mahsûsadan bir senede vermiş olduğu</i> Guruş 60
-----------------------	--

Hâne	Numara
93	115

Emiroğlu dâmâdı Mehmed temettu'âtı

Merkûmun emlâk ve arâzîsi olmayub me'lûf olduđu baĖçevanlığından
bir senede tahmînen temettu'âtı

Guruş
400

Nalband kalfası idüğü

Virgü-yi mahsûsadan bir senede vermiş olduđu

*Guruş
28*

Hâne

Numara

94

217

.Ada karyeli Halil emlâk ve temettu'âtı.

Dâhil-i kazâ olan Gireği Nâhiyesi'nde
Ada Karyesi'nde kendi mülkü olarak îcâre
eylediği mevrû' tarla

Dönüm
11
Îcâr-ı senevîyesi
Guruş
15

Dâhil-i kazâ olan Etrafşehir Nâhiyesi'nde
Zağra Karyesi'nde kendi mülkü olarak
karye-i mevrurdan Köleoğlu Abdullah ile

îştirâken mevrû' tarla
Dönüm
3
Hâsılât-ı senevîyesi
Guruş
14

Mecmû'undan bir senede tahmînen temettu'u

Guruş
029
200 Me'lûf olduđu san'atından bir senede
229

8759/24

Zuhûrât kiracısı idüğü

Virgü-yi mahsûsadan bir senede vermiş olduđu

*Guruş
24*

Hâne

Numara

95

218

Değirmencioğlu dâmâdı Ali temettu'âtı.

Bargir
Re's
1

Merkûmun emlâk ve arâzîsi olmayub menkûl
olduđu kiracılığından bir senede tahmînen

temettu'âtı
Guruş
250

Pîr-i fâni idüğü

Virgü-yi mahsûsadan bir bir senede vermiş olduğu

Guruş

066

Hâne

Numara

96

221

Gavas Hacı Mustafa emlâk ve temettu‘âtı. Babası Pîr-i fâni Hacı İbrahim

Merkûmun emlâk ve arâzîsi olmayub

me’lûf olduğu teb‘alığından

bir senede tahmînen

temettu‘u

Guruş

400

Virgü-yi mahsûsadan bir senede vermiş olduğu

Guruş

00

Hâne

Numara

97

225

Demirci dâmâdı Hüseyin temettu‘âtı

Merkûmun emlâk ve arâzîsi olmayub medyûn olduğundan işbu tarihten

evvel firâr eylemiş olduğu temettu‘u

Guruş

00

Attar esnâfindan idüğü

Virgü-yi mahsûsadan bir senede vermiş olduğu

Guruş

80

Hâne

Numara

98

227

Karahisarî Mehmed Efendi oğlu Hüseyin Efendi temettu‘âtı

Bir yaşlı camus

Re’s

2

Merkûmun bir yaşlı camustan başka bir nesnesi olmayub

me’lûf olduğu san‘atından bir senede tahmînen temettu‘u

Guruş

600

Bağçevan teb'ası idüğü

Virgü-yi mahsûsadan bir senede vermiş olduğu
Guruş
26

Hâne

Numara

99

229

Boşnak Ağanın Kürt oğlu İbrahim temettu'âtı

Merkûmun emlâk ve arâzîsi olmayub
me'lûf olduğu bağçevan teb'alığından
bir senede tahmînen
temettu'âtı
Guruş
200

Mu'allim-i sıbyân idüğü

Virgü-yi mahsûsadan bir senede vermiş olduğu
Guruş
35

Hâne

Numara

100

232

Hâne oğlu Şerif Efendi temettu'âtı

Bir yaşlı malak

Re's

1

Merkûmun bir yaşlı camusundan başka bir nesnesi olmayub
şunun bunun iânesi ve sadaka-i şer'iyeye ile
idâre olunmakta olduğu
temettu'âtı
Guruş
000

Teb'adan idüğü

Virgü-yi mahsûsadan bir senede vermiş olduğu
Guruş
28

Hâne

Numara

101

235

Makber oğlu Hacı Ali temettu'âtı

Merkûmun emlâk ve arâzîsi olmayub
me'lûf olduğu teb'alığından
bir senede tahmînen
temettu'âtı
Guruş
200

8759/25

Teb'adan idüğü

Virgü-yi mahsûsadan bir senede vermiş olduğu

Guruş
28

Hâne

Numara

102

237

Börekçi Mehmed Ali dâmâdı Mustafa temettu'âtı

Merkûmun emlâk ve arâzîsi olmayub
me'lûf olduğu teb'alığından bir senede
tahmînen temettu'âtı

Guruş
200

Börekçi esnâfından idüğü

Virgü-yi mahsûsadan bir senede vermiş olduğu

Guruş
28

Hâne

Numara

103

239

Hoşabcıoğlu Mustafa temettu'âtı

Merkûmun emlâk ve arâzîsi olmayub me'lûf olduğu san'atından
bir senede tahmînen temettu'âtı

Guruş
250

Teb'adan idüğü

Virgü-yi mahsûsadan bir senede vermiş olduğu

Guruş
38

Hâne

Numara

104

242

Kökler Ağası yeğeni Mehmed temettu'âtı

Merkûmun emlâk ve arâzîsi olmayub me'lûf olduğu teb'alığından
bir senede tahmînen temettu'âtı

Guruş
250

Berber esnâfından

Virgü-yi mahsûsadan bir senede vermiş olduğu
Guruş
28

Hâne

Numara

105

244

İbiş oğlu Ali temettu'âtı

Merkûmun emlâk ve arâzîsi olmayub
me'lûf olduğu san'atından
bir senede tahmînen
temettu'âtı
Guruş
250

Ayak tâciri idüğü

Virgü-yi mahsûsadan bir senede vermiş olduğu
Guruş
45

Hâne

Numara

106

245

Değirmenci oğlu Abdullah temettu'âtı

Merkûmun emlâk ve arâzîsi olmayub
me'lûf olduğu ayak tâcirliğinden
bir senede tahmînen
temettu'âtı
Guruş
450

Bağçevan idüğü

Virgü-yi mahsûsadan bir senede vermiş olduğu
Guruş
28

Hâne

Numara

107

247

Kör İsmail dâmâdı İbrahim temettu'âtı

Merkûmun emlâk ve arâzîsi olmayub
me'lûf olduğu bağçevanlığından
bir senede tahmînen temettu'âtı
Guruş
200

Attâr esnâfindan idüğü

Virgü-yi mahsûsadan bir senede vermiş olduğu

Guruş
45

Hâne

Numara

108

250

Yardım oğlu Hacı Abdullah temettu'âtı

Merkûmun emlâk ve arâzîsi olmayub
me'lûf olduğu san'atından
bir senede tahmînen temettu'âtı

Guruş
350

8759/26

Virgü-yi mahsûsadan bir senede vermiş olduğu

Guruş
28

Hâne

Numara

109

252

Ağaç karyelioğlu Mehmed Emin temettu'âtı

Seyyid Nureddin Evkâfî'ndan ve mütevellîğinden
merkûmun ez-harâc muhasebe dördte bir hissesi olduğu

Guruş
143

Mecmû'undan bir senede tahmînen temettu'âtı

Guruş

143

100

243 Sâir ticâretinden bir senede

Bağçevan teb'ası idüğü

Virgü-yi mahsûsadan bir senede vermiş olduğu

Guruş
28

Hâne

Numara

110

254

Yağcı Mehmed'in temettu'âtı

Merkûmun emlâk ve arâzîsi olmayub
meluf olduğu bağçevan teb'alığından
bir senede tahmînen

temettu'âtı

Guruş
250

Tüccâr gürûhundan idüğü

Virgü-yi mahsûsadan bir senede vermiş olduğu

Guruş

92

Teb'adan idüğü

Hâne

Numara

Numara

111

255

256

Süvârî Bekir Ağa temettu'âtı. Hânesinde sâkin Yusuf

Merkûmun emlâk ve arâzîsi olmayub
me'lûf olduğu tüccârlığından
bir senede tahmînen temettu'âtı

Guruş

1000

Teb'adan idüğü

Virgü-yi mahsûsadan bir senede vermiş olduğu

Guruş

400

Hâne

Numara

112

257

Süvârî Salih temettu'âtı. İşbu mahalde müsafereten kirâ-hânede iskân olduğu

Merkûmun emlâk ve arâzîsi olmayub me'lûf olduğu teb'alığından
bir senede tahmînen temettu'âtı

Guruş

200

Tâcir idüğü

Virgü-yi mahsûsadan bir senede vermiş olduğu

Guruş

45

Hâne

Numara

113

258

Moravî Hacı Mahmud temettu'âtı

Merkûmun emlâk ve arâzîsi olmayub me'lûf olduğu ticâretten
bir senede tahmînen temettu'âtı

Guruş

350

Virgü-yi mahsûsadan bir senede vermiş olduğu

Guruş
48

Hâne

Numara

114

261

İpsahlı Deli Hüseyin temettu'âtı

Merkûmun emlâk ve arâzîsi olmayub ayak tâcirliğinden bir senede
tahmînen temettu'âtı

Guruş
300

Ders-i âmm idüğü

Virgü-yi mahsûsadan bir senede vermiş olduğu

*Guruş
000*

Hâne

Numara

115

265

Koçaklı Hacı Ali Efendi emlâk ve temettu'âtı

Dâhil-i kazâ olan Etrafşehir Nâhiyesi'nde Koçak Karyesi'nde
debbâğ Osman ile bi'l-iştirâken ağnâm

Sağman ağnâm

Re's

5

Hâsılâtı

45

Sağman keçi

Re's

30

Hâsılâtı

295

Kuzu

Re's

2

Oğlak

Re's

15

Dâhil-i kazâ olan Etrafşehir Nâhiyesi'nde Koçak Karyesi'nde kendi
mülkü olarak Karye-i mezbûrdan Debbâğ oğlu Osman ile
iştirâken mevrû' tarla dönüm /12 Deli oğlu İbrahim ile

iştirâken mevrû' tarla dönüm /5 İpcik oğlu

Süleyman ile iştirâken mevrû'

tarla dönüm /25

Cem'ân dönüm

42

Nısf-ı hâsılât-ı senevîyesi

Guruş

387

Mecmû'undan bir senede tahmînen
temettu'âtı

637

8759/27

Hâncı idüğü *Virgü-yi mahsûsadan bir senede vermiş olduğu* *Ma'îyyetde idüğü. Asâkirden idüğü*
Guruş
000

Hâne	Numara	Numara	Numara
116	266	267	268

Mahalle-i mezbûr muhtâr-ı evvel Hindi oğlu Mehmed Ali oğlu Hasan diğer oğlu Hüseyin temettu'âtı

Merkûmun sağmân camusundan başka bir nesnesi olmayub
me'lûf olduğu hâncılığından
bir senede tahmînen temettu'âtı
Guruş
400 me'lûf olduğu san'atından temettu'u

Haffâf esnâfindan idüğü *Virgü-yi mahsûsadan bir senede vermiş olduğu* *Ma'îyyetde idüğü*
Guruş
50

Hâne	Numara	Numara
117	269	270

Ebeoğlu Hacı Mehmed temettu'âtı. Talebeden Oğlu İbrahim

Merkûmun emlâk ve arâzîsi olmayub
me'lûf olduğu san'atından
bir senede tahmînen temettu'âtı
Guruş
500

Sarâc esnâfindan idüğü *Virgü-yi mahsûsadan bir senede vermiş olduğu*
Guruş
28

Hâne	Numara
118	274

Küçük Sipahioğlu Mustafa temettu'âtı

Merkûmun emlâk ve arâzîsi olmayub
me'lûf olduğu san'atından bir senede tahmînen temettu'âtı
Guruş
250

Dükkâncı idüğü

Virgü-yi mahsûsadan bir senede vermiş olduğu
Guruş
40

Hâne

Numara

119

275

Boşnakoğlu Kahvecisi Mustafa temettu‘âtı

Merkûmun emlâk ve arâzîsi olmayub
me’lûf olduğu san‘atından
bir senede tahmînen
temettu‘âtı
Guruş
350

Teb‘adan idüğü

Virgü-yi mahsûsadan bir senede vermiş olduğu
Guruş
45

Hâne

Numara

121

278

Karahisarlıoğlu Mustafa temettu‘âtı

Merkûmun emlâk ve arâzîsi olmayub
me’lûf olduğu teb‘alığından
bir senede tahmînen
temettu‘âtı
Guruş
350

Hâne

Numara

122

279

Mahalle-i mezburda tımârlı süvârî cebelü Bekir Ağaoğlu İsmâil temettu‘âtı

Merkûmun emlâk ve arâzîsi olmayub şunun bunun
ve eniştesinin iânesi ile idâre olunmakta
olduğu temettu‘âtı

Guruş

000 Hânesini fîrûht edip kirâhânede iskân iddüğü

Virgü-yi mahsûsadan bir senede vermiş olduğu
Guruş
10

Hâne **Numara**
123 **280**

Tire oğlu Yetim Ahmed temettu'âtı

Merkûmun emlâk ve arâzîsi olmayub
efkar-ı fukarâdan şunun bunun
iânesiyle idâre olunmakta
olduğu temettu'âtı
Guruş
-

8759/28

Virgü-yi mahsûsadan bir senede vermiş olduğu
Guruş
000

Hâne **Numara**
124 **282**

Müteveffâ-yı mezbûr Boşnak Ağa'nın oğlu Mustafa temettu'âtı

Dâhil-i kazâ olan Etrafşehir Nâhiyesi'nde Ağaç Karyesi'nde
kendi mülkü olarak icâreye verdiği
mezrû' tarladan aldığı
Guruş
450

Tâcir idüğü

Virgü-yi mahsûsadan bir senede vermiş olduğu
Guruş
000

Hâne **Numara**
125 **283**

Hacı Abdurreşid oğlu Mustafa temettu'âtı. Hânesinde sâkin olan mücellid Abdurrahman

Merkûmun emlâk ve arâzîsi olmayub
medyûn olduğundan işbu tarihten
evvel firâr etmiş olduğundan
temettu'âtı
Guruş
000

Mücellid Abdurrahman temettu'âtı
Guruş
250
Me'lûf olduğu san'atından bir senede

Bezzâz esnâfından idüğü.

Virgü-yi mahsûsadan bir senede vermiş olduğu

Guruş

30

Hâne

Numara

126

286

Manastırlı Mehmed'in temettu'âtı

Merkûmun emlâk ve arâzîsi olmayub

me'lûf olduğu san'atından

bir senede tahmînen

temettu'âtı

Guruş

400

Hamûle kirâcısı

An-asıl Beypazarlı olub işbu mahallede hânede iştirâsıyla sâkin olan Halil temettu'âtı

Bargir Re's

2

Merkûmun iki Re's hayvânâtından başka bir nesnesi olmayub

me'lûf olduğu hamûle kirâcılığından

bir senede tahmînen

temettu'âtı

Guruş

250

Hatabkeş idüğü

Virgü-yi mahsûsadan bir senede vermiş olduğu

Guruş

24

Hâne

Numara

Hîn-i tahrîrde sehve mebnî takviye yazılmamış olduğu

Ekmekçi Bekir oğlu İbrahim temettu'âtı.

Dâhil-i kazâ olan Etrafşehir Nâhiyesi Komari Karyesi'nde

vâki' meyve bağçesi

Dönüm

3,5

Hâsılâtı senevîyesi

Guruş

350

Mecmû'undan bir senede tahmînen temettu'âtı

Guruş

350

150 Me'lûf olduğu san'atından bir senede

500

Virgü-yi mahsûsadan bir senede vermiş olduğu

*Guruş
000*

Hâne

Numara

Hacı Mahmud Ağazâde Ahmed Ağa zevcesi Emine kadın temettu'âtı

Mezbûrenin oğlu Ali ve hânelerinden bir nesneleri olmadığı
temettu'âtı

*Guruş
000*

Karye imâmı idüğü

Virgü-yi mahsûsadan bir senede vermiş olduğu

*Guruş
28*

Hâne

Numara

HacıKıran Efendi temettu'âtı

Merkûmun bir nesnesi olmayub me'lûf olduğu imâmetlik hizmetinden
bir senede tahmînen temettu'âtı

*Guruş
200*

8759/29

**Mahalle-i mezbûreden sâkinlerinden elli ikinci hânesinde numara 129 da bulunan
Yoncallıoğlu Abdurrahman vâlidresi hatûnun emlâk ve temettu'âtı**

Sağman Camus

Re's

1

Hâsılâtı

Guruş

60

**İcmâl-i
Yekûn
Mahalle-i Mezkûrun**

<u>Yekûn-ı Temettu'ât</u>	<u>Yekûn-ı Hânehâ</u>	<u>Yekûn-ı Neferât-ı Mevcûd</u>	<u>Virgüsü</u>	<u>Bedel-i aşâr</u>
Guruş 49122,5	126	286	Guruş 6148	Guruş Sene 60 Sene 61

Bâlâda mastûr mahallemiz ahâlîsinin matlûb-ı alî vechile emlâk ve temettu'âtı tahrîr olunarak hiçbir şeyi ketm ve ihfâ ve bir kimesneye gadr himâye ve ta'arruz olunmamış olmağla gerek Devlet-i Aliyye me'mûrları ve gerek me'mûrin-i sâire gelüb tahkîk-i mâdde ettiklerinde hilâf-ı emr ve rızâ ve bir gûne hâl ve hareket rû-nûma olur ise kendi yedimiz ile kesb eylemiş olduğumuzdan haklarımızda iktizâ eden kânûn-ı cezâ icrâ buyurulmak üzre her ta'ahhüdümüze müş'ir ve defterimizin sıhhat-makrûn olduğunu mübeyyin tarafımızdan temhîr kılındı

Bende	Bende	Bende
Muhtar-ı Sâni Mahalle-i Servî 1250	Muhtar-ı Evvel Mahalle-i Servî 1250	İmâm-ı Der Mahalle-i Servî 1250

Livâ-i mezbûrun zirâ'at müdîri bulunduğumuzdan bâlâda mastûr defter nezâret-i acizânemle terkîm ve tanzîm olunduğunu mübeyyin tarafımızdan temhîr kılındı

**Bende
Mühür**

İKİNCİ BÖLÜM
BÖREKÇİLER MAHALLESİ
(ML.VRD.TMT.d. 8760)

Nefs-i Kütahya Mahallâtından
Börekçiler Mahallesi'nin
Emlâk ve Temettu'ât
Defteridir
Numara
21

Hüdâvendigâr Eyâleti mülhakâtından medine-i Kütahya dâhilinde mezkûr mahallâtından Börekçiler Mahallesi'nde mukîm ahâlînin emlâk ve arâzî ve hayvânât temettu'âtlarının defter-i zikr-i beyân

Mu'allim-i sıbyân

Virgü-yi mahsûsadan bir senede vermiş olduğu
Guruş
000

Hâne

Numara

1

1

Torunzâde Mehmed Efendi'nin emlâk ve arâzî ve hayvânât ve temettu'âtı.

Bâ-berât-ı âlî Câmî'-i
Kebîr evkâfından
imâmet vazifesi ve
hitâbet sülûs hisse
vazîfesiolarak aldığı

Hâsılât-ı senevîsi
Guruş
200

Germiyanzâde Yakub
Han Çelebi Evkâfı'ndan
almış olduğu vazîfesi

Hâsılât-ı senevîsi
Guruş
100

Kısır camus
Re's
1

Bir yaşlı camus
Re's
1

Mecmû'undan bir senede tahmînen temettu'âtı
Guruş
300

Hasbî imâm mahalle-i mezbûrda

Bu vech ile virgü-yi mahsûsa alınmadığı
Guruş

Hâne

Numara

2

3

Kürtzâde Seyyid Mehmed Efendi emlâk ve arâzî ve hayvânât ve temettu'âtı.

Dâhil-i kazâ olan Altuntaş
Nâhiyesi'ne tâbî' Kürt
Karyesi'nde Arap Halil
oğlu Mustafa ile bi'l-
iştirâk mevrû'undan
hissesi
Nısf-ı hâsılât
Guruş
236,5

Saray Câmî'-i Şerîf
imâmetliğinden almış
olduğu
Hâsılât-ı senevîsi
Guruş
100

Kısır camus
Re's
1

Bir yaşlı düğe
Re's
1

Malak camus Re's 1	Karye-i mezbûr civârında asiyâb kıt'a 1 Îcâr-ı senevîsi Guruş 150	Civârşehir Nâhiyesi'ne tâbi'Seker Karyesi'nde Veli oğlu Veli ile iştirâk mevrû'undan hissesi Nısf-ı hâsılât Guruş 112
--------------------------	--	--

Cem'ân Yekûn
Bir senede tahmînen temettu'âtı
Guruş
598,5

Debbâğ esnâfindan idüğü

Virgü-yi mahsûsadan bir senede vermiş olduğu
Guruş
35

Hâne

Numara

3

6

İslâmbolluoğlu Mustafa emlâk ve arâzî ve hayvânât ve temettu'âtı.

Sağmân inek

Re's

1

Hâsılât-ı senevîsi

Guruş

20

Mecmû'undan bir senede tahmînen temettu'âtı

Guruş

020

300 Me'lûf olduğu san'atından temettu'âtı

320

8760/3

Ekmekçi halîfesi idüğü

Virgü-yi mahsûsadan bir senede vermiş olduğu
Guruş
35

Hâne

Numara

4

10

Şinikoğlu Bekir emlâk ve arâzî ve hayvânât ve temettu'âtı.

Merkûmun emlâk ve arâzîye dâir bir nesnesi olmayub me'lûf olduğu san'atından bir senede
tahmînen temettu'âtı

Guruş

300

Pabuccu halîfesi idüğü

Virgü-yi mahsûsadan bir senede vermiş olduğu

Guruş
23

Hâne

Numara

5

13

Harmancıkhoğlu İbrahim emlâk ve arâzî ve hayvânât ve temettu‘âtı.

Merkûmun emlâk ve arâzîye dâir bir nesnesi olmayub me‘lûf olduğu san‘atından bir senede tahmînen temettu‘âtı

Guruş
150

Talebe-i sabî idüğü

Virgü-yi mahsûsadan bir senede vermiş olduğu

Guruş
000

Hâne

Numara

6

15

Sabî-i merkûm on dört yaşında olub
vasisi vâlidesi hizmetinde idüğü

Yorgunoğlu Seyyid Ali emlâk ve arâzî ve hayvânât ve temettu‘âtı.

Şehir civârında
Sultanbağı’nda meyve
bağçesi
Dönüm
1
Hâsılât-ı senevîsi
Guruş
15

Dükkân
Kıt’a
1
Îcâr-ı senevîsi
Guruş
60

Taylı kısrak
Re’s
2
Hâsılât-ı senevîsi
Guruş
50

Yoz kısrak
Re’s
4

Sağmân inek
Re’s
2
Hâsılât-ı senevîsi
Guruş
40

Dölsüz İnek
Re’s
1

Sağmân ganem
Re’s
10
Hâsılât-ı senevîsi
Guruş
80

Erkek ağnâm
Re’s
10
Hâsılât-ı senevîsi
Guruş
10

Mecmû‘undan bir senede tahmînen temettu‘âtı

Guruş
250

Nalçacı idüğü

Virgü-yi mahsûsadan bir senede vermiş olduğu
Guruş
52

Hâne

Numara

7

16

Yorgunoğlu Seyyid Hacı İbrahim emlâk ve arâzî ve hayvânât ve temettu'âtı.

Sağmân inek
Re's
1
Hâsılât-ı senevîsi
Guruş
20

Erkek dana
Re's
1

Dişi dana
Re's
1

Mecmû'undan bir senede tahmînen temettu'âtı
Guruş
020
300 Me'lûf olduğu san'atından temettu'âtı
320

Sarâç halîfesi

Virgü-yi mahsûsadan bir senede vermiş olduğu
Guruş
20

Hâne

Numara

8

18

Körmürcü Muradoğlu Yusuf emlâk ve arâzî ve hayvânât ve temettu'âtı

Merkûmun emlâk ve arâzîye dâir bir nesnesi olmayub me'lûf olduğu san'atından
bir senede tahmînen temettu'âtı
Guruş
150

Hamal idüğü

Virgü-yi mahsûsadan bir senede vermiş olduğu
Guruş
52

Pabuçcu esnâfından idüğü

Hâne

Numara

Numara

9

19

20

Ağaccioğlu Kara Ali ve iyâlinde bulunan oğlu Ahmed emlâk ve arâzî ve hayvânât ve temettu'âtı

Merkûmun emlâk ve arâzîye dâir bir nesnesi olmayub me'lûf olduğu san'atından
bir senede tahmînen temettu'âtı
Guruş
400

Fukarâ İdüğü

Virgü-yi mahsûsadan bir senede vermiş olduğu

*Guruş
000*

Hâne

Numara

10

Ağaccioğlu Hüseyin emlâk ve arâzî ve hayvânât ve temettu'âtı

Merkûmun emlâk ve arâzîye dâir bir nesnesi olmayub şunun bunun iânesi ile idâre olduğu

Sürücü esnâfından

Virgü-yi mahsûsadan bir senede vermiş olduğu

*Guruş
30*

Hâne

Numara

11

25

Muradoğlu Seyyid Mehmed emlâk ve arâzî ve hayvânât ve temettu'âtı

Merkûmun emlâk ve arâzîye dâir bir nesnesi olmayub me'lûf olduğu san'atından
bir senede tahmînen temettu'âtı

*Guruş
300*

8760/5

Demirci esnâfından idüğü

Virgü-yi mahsûsadan bir senede vermiş olduğu

*Guruş
45*

Demirci kalfası

Hâne

Numara

Numara

12

-

-

Hânesinde biraderi İbrahim

Karshoğlu Ali ve emlâk ve arâzî ve hayvânât ve temettu'âtı.

Merkûmun emlâk ve arâzîye dâir bir nesnesi olmayub me'lûf olduğu san'atından
bir senede tahmînen temettu'âtı

Guruş

350

150 Merkûm İbrahim me'lûf olduğundan temettu'u

500

Virgü-yi mahsûsadan bir senede vermiş olduğu

*Guruş
70*

Nalçacı idüğü

Hâne
13

Numara
29

Nalçacı idüğü

Numara
30

Bedel-i aşâr
Guruş
13

Yorgun Mustafa ve ıyâlinde bulunan oğlu Hasan emlâk ve arâzî ve hayvânât ve temettu'âtı

Dâhil-i kazâolan Etrafşehir Nâhiyesi'ne tâbi' Aydoğdu Karyesi'nde Köle Osmanoğlu ile iştirâken mevrû' tarla dönüm 12 Nısf-1 Hâsılât-1 senevîsi Guruş 52,5	Yine karye-i mezbûrda Memişoğlu ile iştirâken mevrû' tarla Nısf-1 hâsılât-1 senevîsi Guruş 17,5	Yine karye-i mezbûrda meyve bağçesi Dönüm 4 Hâsılât-1 senevîsi Guruş Sene 60- 130 Sene 61- <u>000</u> 130	Dâhil-i kazâ olan Gireği Nâhiyesi'ne tâbi' Ada Karyesi'nde Asiyâb Kıt'a 1 Sûlus hisse Hâsılât-1 senevîsi Guruş 100
Sağmân inek Re's 1 Hâsılât-1 senevîsi Guruş 20	Bir yaşlı dana Re's 1	Buzağı Re's 1	

Mecmû'undan bir senede tahmînen temettu'âtları
Guruş
320
300 Me'lûf oldukları san'atlarından temettu'âtları
620

Demirci esnâfından olduđu

Virgü-yi mahsûsadan bir senede vermiş olduđu

Guruş
70

Hâne

Numara

14

33

Aşâr ve rûsûmu olarak sene-i
sâbıkada bir senede vermiş olduđu

Hinta

Keyl

3

Guruş

21

Şinikoğlu Seyyid Halil emlâk ve arâzî ve hayvânât ve temettu'âtı.

Dâhil-i kazâ olan Etrafşehir Nâhiyesi'ne tâbi' Aydoğdu
karyesi civârında mevrû' tarla

Dükkân Kıt'a

1

Me'lûf olduđu

Dönüm

20

Hâsılât-ı senevîsi

Guruş

Sene 60 210

Sene 60 094,5

304,5

152 10

Mecmû'undan bir senede tahmînen temettu'âtı

Guruş

10 152

300 Me'lûf olduđu san'atından temettu'âtı

10 452

Dibekçi halîfesi
idüğü

Virgü-yi mahsûsadan bir
senede vermiş olduđu

Guruş

20

Merkûm fukarâdan olub
komşuların i 'ânesi ile idâre
olmakta olduđu

Hâne

Numara

Numara

15

36

37

Çobanoğlu Mehmed ve hânesinde sâkin üvey babası Hacı Mehmed emlâk ve arâzî ve
temettu'âtı.

Merkûmun emlâk ve arâzîye dâir bir nesnesi olmayub me'lûf olduđu san'atından
bir senede tahmînen temettu'u

Guruş

150

8760/6

Demirci esnâfından idüğü

Virgü-yi mahsûsadan bir senede vermiş olduğu

Guruş
33

Hâne

Numara

16

38

İmâmoğlu Seyyid Halil emlâk ve arâzî ve hayvânât ve temettu'âtı.

Sağmân inek
Re's
1
Hâsılât-ı senevîsi
Guruş
20

Buzağı
Re's
1

Mecmû'undan bir senede tahmînen temettu'âtı

Guruş
020

300 Me'lûf olduğu san'atından bir senede temettu'âtı
320

Börekçi idüğü

Virgü-yi mahsûsadan bir senede vermiş olduğu

Guruş
64

Hâne

Numara

17

41

Malakoğlu Seyyid Bekir emlâk ve arâzî ve hayvânât ve temettu'âtı.

Şehir civârında Akbayır kurbunda Kal'a-ıbalada Yayla oğlu
Süleyman ile iştirâken mevrû' tarla

Dönüm
4

Dükkân
Kıt'a
1
Me'lûf olduğu

Hâsılât-ı senevîsi

Guruş

Sene 60 00

Sene 61 042

42

04 Bedel-i aşâr

38

19 Şerîki hissesi

19

Mecmû'undan bir senede tahmînen temettu'âtı

Guruş

019

300 Me'lûf olduğu sanatından temettu'âtı

319

Demirci halîfesi idüğü

Virgü-yi mahsûsadan bir senede vermiş olduğu

Guruş

42

Numara

43

Malakoğlu karındaşı Seyyid Mehmed emlâk ve arâzî ve hayvânât temettu'âtı

Şehir civârında Akbayır kurbunda kal'a-i
balada Yayla oğlu Süleyman ile iştirâken

mezrû' tarla

Dönüm

4

Hâsılât-ı senevîsi

Guruş

Sene 60 00

Sene 61 042

42

04 Bedel-i aşâr

38

19 Şerîki hissesi

19 Şehir civârında Akbayır

Şehir civârında Sultanbağında
meyve bağçesi

Dönüm

1,5

Hâsılât-ı senevîsi

Guruş

50

Mecmû'undan bir senede tahmînen temettu'âtı

Guruş

69

150 Me'lûf olduğu san'atından temettu'âtı

219

000

Ekmekçi halîfesi idüğü

Virgü-yi mahsûsadan bir senede vermiş olduğu

Guruş

20

Hâne

Numara

18

44

Köseoğlu Seyyid İbrahim emlâk ve arâzî ve hayvânât ve temettu'âtı

Mersûmun emlâk ve arâzîye dâir bir nesnesi olmayub me'lûf olduğu
san'atından bir senede tahmînen temettu'u

Guruş

150

Bakkal esnâfından idüğü

Virgü-yi mahsûsadan bir senede vermiş olduğu

Guruş
20

Hâne

Numara

19

45

Molla Azizoglu Seyyid Molla Hüseyin emlak ve arâzî ve hayvânât ve temettu'âtı

Şehir civârında
Sultanbağı'nda meyve
bağçesi
Dönüm
1
Hâsılât-ı senevîsi
Guruş
32

Sağmân inek
Re's
1
Hâsılât-ı senevîsi
Guruş
20

Buzağı
Re's
1

Mecmû'undan bir senede tahmînen temettu'âtı

Guruş
052

250 Me'lûf olduğu san'atından bir senede temettu'âtı
302

Fakîrû'l-hâl idüğü

Virgü-yi senevîsi

Guruş
00

Hâne

Numara

20

48

Davulcu Maraşlıoğlu Mehmed emlak ve arâzî ve hayvânât ve temettu'âtı

Merkûmun emlak ve arâzîye dâir bir nesnesi olmayub
şunun bunun iânesi ile idâre olmakta olduğu

Debbâğ esnâfından olduğu

Virgü-yi mahsûsadan bir senede vermiş olduğu

Guruş
53

Hâne

Numara

21

49

Kürtoglu Seyyid Mustafa emlak ve arâzî ve hayvânât ve temettu'âtı

Sağmân inek	Buzağı
Re's	Re's
1	1
Hâsılât-ı senevîsi	
Guruş	
20	
Mecmû'undan bir senede tahmînen temettu'âtı	
Guruş	
020	
<u>250</u>	Me'lûf olduğu san'atından temettu'u
270	

Virgü-yi mahsûsadan bir senede vermiş olduğu
Guruş
40

Hâne	Numara
22	50

Simitçioğlu Osman emlâk ve arâzî ve hayvânât ve temettu'âtı

Dükkân kıt'a
1
Îcâr-ı Senevîsi
Guruş
60
Mecmû'undan bir senede tahmînen temettu'âtı
Guruş
060
250
310

8760/8

Asâkir-i şâhânedede olduğu

Hâne	Numara
23	52

Dellakoğlu Ali emlâk ve arâzî ve hayvânât ve temettu'âtı

Merkûmun emlâkve arâzîye dâir bir nesnesi olmayub kendi dahi asâkir-i şâhânedede olduğu.

Demirci esnâfından idiği

Virgü-yi mahsûsadan bir senede vermiş olduğu
Guruş
30

Hâne

Numara

24

53

Çertelioğlu Mehmed ve ıyâlinde bulunan karındaşı emlâk ve arâzî ve hayvânât ve temettu'âtı

Merkûmun emlâk ve arâzîyedâir bir nesnesi olmayub me'lûf olduğu
san'atından bir senede tahmînen temettu'âtı

Guruş

150

100 Karındaşının çıraklığından temettu'âtı

250

Demirci esnâfından olduğu

Virgü-yi mahsûsadan bir senede vermiş olduğu
Guruş
35

Hâne

Numara

25

56

Kafaoğlu Seyyid Süleyman emlâk ve arâzî ve hayvânât ve temettu'âtı

Merkûmun emlâka ve arâzîye dâir bir nesnesi olmayub me'lûf olduğu
san'atından bir senede tahmînen temettu'âtı

Guruş

200

Hammal idiği

Virgü-yi mahsûsadan bir senede vermiş olduğu
Guruş
20

Hâne

Numara

26

57

İmâmoğlu Karakollu Ahmed emlâk ve arâzî ve hayvânât ve temettu'âtı

Dâhil-i kazâ olan Etrafşehir Nâhiyesi'ne tâbi'
Kondukviran Karyesi'nde meyve bağçesi

Dönüm

1

Merkûmun emlâka ve arâzîye dâir bir
nesnesi olmayub me'lûf olduğu
san'atından bir senede tahmînen
temuttu'atı

Hâsılât-ı senevîsi

Guruş

Sene 60 40

Sene 61 00

40

04 Aşâr

36

Guruş

036

100

136

8760/9

Merkûm sabî olduđu

Sabî olmađla virgü defterinde mukayyed olmadıđı

Hâne

Numara

27

58

Karshođlunun yetimi Osman emlâk ve arâzî ve hayvânât ve temettu'âtı.

Şehir civârında mevrû'tarla

Dönüm

7

Hâsılât-ı senevîsi

Guruş

Sene 60 84

Sene 61 00

84

08,5 Aşârı

75,5

37 30

37 30 Şeriki Meydan Mahallesi'nde hissesi

Encik Mehmed hissesi

Sağmân inek

Re's

1

Hâsılât-ı senevîsi

Guruş

20

Mecmû'undan bir senede tahmînen temettu'âtı

Guruş

57 30

Demirci esnâfından idüğü

Virgü-yi mahsûsadan bir senede vermiş olduđu

Guruş

62

Demirci halîfesi olduđu

Hâne

Numara

Numara

28

60

61

Demirci Ali baba ve ıyâlinde bulunan ođlu Mehmed Ali emlâk ve arâzî ve hayvânât ve temettu'âtı

Dükkân

Kıt'a

1

Me'lûf olduđu

Sağmân inek

Re's

1

Hâsılât-ı senevîsi

Guruş

20

Mecmû'undan bir senede tahmînen temettu'âtı

Guruş

020

250 Me'lûf olduđu san'atından temettu'âtı

100 Ođlunun demirci halîfeliđinden temettu'âtı

370

<i>Kasap çobanı</i>	<i>Virgü-yi senevîsi</i>	<i>Kasap çobanı</i>	<i>Aşârda i'tâ</i>
	<i>Guruş</i>		<i>Hinta</i>
	45		<i>Keyl</i>
Hâne	Numara	Numara	1,5
29	63	64	<i>Cem 'ân yekûn</i>
			<i>Guruş</i>
			10,5

İbişlioğlu Mehmed ve ıyâlinde bulunan oğlu Murad emlâk ve arâzî ve hayvânât ve temettu'âtı

Şehir civârında mevrû'u tarla dönüm
12
Hâsılât-ı senevîsi
Guruş
Sene 60 100
Sene 61 095
195
97,5

Sağmân inek
Re's
1
Hâsılât-ı senevîsi
Guruş
20

Mecmû'undan bir senede tahmînen temettu'âtı

Guruş
117,5
250 Me'lûf olduğu çobanlığından temettu'âtı
150 Me'lûf olduğu oğlunun çobanlığından temettu'âtı
517,5

Ekmekçi halîfesi

Virgü-yi senevîsi
Guruş
00

Hâne

Numara

30

66

Ali oğlu Ömer emlâk ve arâzî ve hayvânât ve temettu'âtı

Merkûm asâkir-i muntazama-i şâhânedan dördüncü menzilde üçüncü sınıf yesârının altıncı onbaşının dördüncü neferi olub sene 1251 cemâziyel evvelinin on yedinci günü tarihi ile tecdid-i berât olunarak onbeş guruş ma'âş tahsîsi ile Kütahya emvâl sandığından ahz etmek üzere yedinde berâtı olduğu

Merkûmun emlâk ve arâzî vesâir bir nesnesi olmayub me'lûf olduğu san'atından bir senede tahmînen temettu'âtı.

Guruş
100

180 Merkûmun ahz iddüğü tekâ'üdün ma'âşından beher mâh onbeş guruşdan bir senede tahmînen temettu'âtı.

280

8760/10

Fakîrû'l-hâl idüğü

Virgü-yi mahsûsadan bir senede vermiş olduğı

*Guruş
000*

Hâne

Numara

31

68

Neyzen mevlevî dervişi Abdurrahman emlâk ve arâzî ve hayvânât ve temettu'âtı

Merkûmun emlâk ve arâzîye dâir bir nesnesi olmayub şunun bunun îanesiyle idâre olmakda olduğı.

*Guruş
000*

Sabî olduğı

Virgü-yi mahsûsadan bir senede vermiş olduğı

*Guruş
000*

Hane

Numara

32

69

Karşlı oğlu yetimi Hüseyin emlâk ve arâzî ve hayvânât ve temettu'âtı

Merkûmun emlâk ve arâzîye dâir bir nesnesi olmayub sabî olmağla şunun bunun îanesiyle idâre olduğı.

Pîr-i fânî idüğü

Virgü-yi mahsûsadan bir senede vermiş Olduğı

*Guruş
30*

Hâne

Numara

Karye İmâmı olduğı

Numara

33

71

72

Katır Ahmed ve ıyâlinde bulunan oğlu Musa emlâk ve arâzî ve hayvânât ve temettu'âtı

Merkûmun emlâk ve arâzîye dâir bir nesnesi olmayub oğlunun i mâmlığından bir senede tahmînen temettu'âtı

*Guruş
150*

Sabî olduđu

Merkûm sabî olmađla virgü defterine kayd olmadıđı
Guruş
00

Hane

Numara

34

74

Mevlevî Sariođlu Abdullah emlâk ve arâzî ve hayvânât ve temettu‘âtı

Merkûm sekiz yaşında olub emlâk ve arâzîye dâir bir nesnesi olmayub şunun bunun iânesiyle idâre olmakda olduđu.

Guruş
000

8760/11

Hamûleci Virgü-yi
idüğü senevîsi
Guruş
100

Asâkir-i
şâhânede
idüğü

Demirci
idüğü

Babası ile
hamûleci
idüğü

Demirci
çırağı

Hâne

Numara

Numara

Numara

Numara

Numara

35

75

76

77

78

79

İrazođlu İbrahim ve ıyâlinde bulunan ođlu Mehmed diđer ođlu İbrahim diđer ođlu Hasan diđer ođlu Ali emlâk ve temettu‘âtı

Merkeb

Re’s

4

Hamûleciliginden bir senede tahmînen temettu‘âtları.

250

150 İbrahimin me’lûf olduđundan temettu‘âtı

150 Hasanın me’lûf olduđundan temettu‘âtı

100 Ali’nin çıraklıđından temettu‘âtı

650

Mahalle-i mezbûrun virgü defterinde dâhil olmadıđı

Hâne

Numara

36

81

Mevlevî Abdurrahmandan Dede emlâk ve arâzî ve hayvânât ve temettu‘âtı.

Dâhil-i kazâ olan Altuntaş Nâhiyesi'ne tâbi'Efted Karyesi'nde molla Halil oğlu Ahmed ile bi'l-iştirâk mevrû' hissesi Nısf-1 hâsılât Guruş 596 Kırkbirinci hânede irâdı 298 Hissesine mahsus 298	Karye-i mezbûr civârında bir bâb asiyâbdan nısf hisse Hâsılâtı Guruş 330 165 Merkûm hissesi 165	Mahalle-i mezbûrda vâki'mülkleri olarak Şengül hamamından bir senelik îcârından isâbet eden hissesi Hâsılât Guruş 10
	Cem'ân Yekûn Guruş 473	

Mahalle-i mezbûrun virgü defterinde dâhil olmadığı

Hâne **Numara**
37 **82**

Mevlevi Dervîşi Mahmud emlâk ve arâzî ve hayvânât ve temettu'âtı

Dâhil-i kazâ olan Etrafşehir Nâhiyesi'ne tâbi'În Karyesi'nde kendi mülkü olarak mevrû' tarla Dönüm 9 Nısf-1 hâsılât-1 senevîsi Guruş 49	Şehir civârında Sultanbağında asiyâb bab 1 Rub' hissesinden îcâr-1 senevîsi bir hisse Guruş 110
--	---

Mecmû'undan bir senede tahmînen temetu'atı
Guruş
159

Virgü
Guruş
40

Merkûm Ahi Erbasan Mahallesi'ne
nakl etmiş olduğu

Hâne **Numara**
38 **83**

Kâmile oğlu Osman emlâk ve arâzî ve hayvânât ve temettu'âtı.

<i>Demirci idüğü</i>	<i>Virgü-yi senevîsi</i>	<i>Asâkir-i şâhânede olduğu</i>	<i>Asâkir-i şâhânede olduğu</i>
Hâne	Numara	Numara	Numara
39	87	90	91

Damsarsanoğlu Abdullah ve ıyâlinde bulunan karındaşı Süleyman ve diğer karındaşı Ömer emlâk ve arâzî ve temettu‘âtı

Merkûmun emlâk ve arâzîye dâir bir nesnesi olmayub me’lûf olduğu
san‘atından bir senede tahmînen temettu‘âtı

Guruş
250

8760/12

*Virgü-yi mahsûsadan bir senede Timâr-ı mezkûrun başkalemi
vermiş olduğu hassı Denizli’de olduğu*
Guruş
80

Hâne	Numara
40	92

Timârlu tekâ‘üdlerinden Fettahoğlu Mustafa emlâk ve arâzî ve hayvânât ve temettu‘âtı

Merkûmun emlâk ve arâzîye dâir bir nesnesi olmayub bâ-berât-ı âlî mutasarrıf olduğu
timârının bervech-i maktû hazine-i celîlesinden
tatbîk temhîriyle ahz eylediği timârı hâsılâtı

Guruş
2400

Mahalle-i mezkûrun virgü defterine dâhil olmadığı

Hâne	Numara
41	95

Mevlevi Şeyhzâde Seyyid Mustafa emlâk ve arâzî ve hayvânât ve temettu‘âtı

Dâhil-i kazâ olan Altıntaş Nâhiyesi’ne
tâbi‘Efted Karyesi’nde kendi mülkü olarak
Halil oğlu Ahmed ile bi’l-iştirâk zer’inden
mahalle-i mezbûrun hâne/36 Numara
karındaşı Abdurrahman Dede esâmisine
tesâdüf birle nakl eden temettu‘u

Guruş
298

Karye-i mezbûr civârında olan
asiyâblarından yine mahalle-i mezbûrda
biraderi Abdurrahman Dede esâmisi
zilyedine nakl olunarak tesâdüf birle nakl
olunan İcârı

Guruş
265

Mahalle-i mezbûrda vâki' kendi mülkleri
olan Şengül hamamının bir senelik
îcârından hissesine isabet eden îcârı
Guruş
10

Cem'ân Yekûn
Bir senede tahmînen temettu'âtı
Guruş
873

Mahalle-i mezbûrun vergi defterinde dâhil olmadığı

Hâne Numara
42 99

Mevlevi Şeyhizâde İsmâil emlâk ve arâzî ve hayvânât ve temettu'âtı

Dâhil-i kazâ olan Etrafşehir Nâhiyesi'ne tâbi' İn Karyesi'nde kendi mülkü olarak karye-i mezbûrda Halil amcaoğlu ile iştirâken tarla mevrû' Dönüm /8 Nısf-ı hâsılât-ı senevîsi Guruş/101 / Pare 10	Şehir civârında Sultanbağında asiyâb Bab 1 Îcâr-ı senevîsi Guruş 300	Dükkân Kıt'a 1 Îcâr-ı senevîsi Guruş 10	Kısır camus Re's 1
---	---	--	--------------------------

Mecmû'undan bir senede tahmînen temettu'âtı
Guruş
461 10

Demirci esnâfından idüğü

Virgü-yi mahsûsadan bir senede vermiş olduğu
Guruş
40

Hâne Numara
43 101

Sarı Halil oğlu Seyyid Halil emlâk ve arâzî ve hayvânât ve temettu'âtı

Merkûmun emlâk ve arâzîye dâir bir nesnesi olmayub me'lûf olduğu
san'atından bir senede tahmînen temettu'âtı
Guruş
250

8760/13

Merkûm on seneden beri Mahrusa-i Burusa'ya nakl etmiş olduğu

Hâne Numara

44 102

Demirci Kıbrıslı oğlu Seyyid Osman emlak ve arâzî ve hayvânât ve temettu'âtı

Demirci esnâfından idüğü

Virgü-yi mahsûsadan bir senede vermiş olduğu

Guruş

20

Hâne Numara

45 105

Ekmekçi oğlu Hüseyin emlak ve arâzî ve hayvânât ve temettu'âtı.

Merkûmun emlak ve arâzîye dâir bir nesnesi olmayub me'lûf olduğu
san'atından bir senede tahmînen temettu'u

Guruş

200

Keçeci esnâfından idüğü

Virgü-yi mahsûsadan bir senede vermiş olduğu

Guruş

135

Keçeci Esnâfından idüğü

Hâne Numara

Numara

46 107

108

Kara Ahmed oğlu Mehmed ve hânesinde sâkin eniştesi Hacı Ahmed emlak ve arâzî ve temettu'âtı

Dâhil-i kazâ olan Etraf şehir

Nâhiyesi'ne tâbi' Sobu

Karyesi'nde kendi mülkü

olarak Bâbcı oğlu Osman ile

iştirâken mevrû'tarla

Dönüm

6

Nısf-1 hâsılât-1 senevîsi

Guruş

42

Sağmân camus

Re's

1

Hâsılât-1

senevîsi

Guruş

60

Erkek malak

Re's

1

Sağmân inek

Re's

1

Hâsılât-1 senevîsi

Guruş

20

Mecmû'undan bir senede tahmînen temettu'âtları

Guruş

122

300 Me'lûf olduğu san'atından temettu'u

478 Eniştesi me'lûf olduğu san'atından temettu'u

900

Sarac esnâfindan idüğü

Virgü-yi senevîsi

Guruş

30

Hâne

Numara

47

109

Emir Mehmed oğlu Seyyid Abdurrahman emlâk ve arâzî ve hayvânât ve temettu'âtı

Merkûmun emlâk ve arâzîye dâir bir nesnesi olmayub me'lûf olduğu
san'atından bir senede tahmînen temettu'âtı

Guruş

250

8760/14

Virgü-yi mahsûsadan bir senede vermiş olduğu

Guruş

30

Hâne

Numara

48

111

Sa'y Ebubekr emlâk ve arâzî ve hayvânât ve temettu'âtı

Dâhil-i kazâ olan Etrafşehir nahiyesine
tâbi'Kondukviran Karyesi'nde meyve

bağçesi dönüm/2

Hâsılât-ı senevîsi

Guruş

50

Sağmân inek

Re's

1

Hâsılât-ı senevîyesi

Guruş

20

Buzağı

Re's

1

Mecmû'undan bir senede tahmînen temettu'âtı

Guruş

070

230 Me'lûf olduğu san'atından temettu'u

300

Kalaycı esnâfindan idüğü

Virgü-yi senevîsi

Guruş

20

Kalaycı çırağı

Hâne

Numara

Numara

49

113

114

Mevlevî Dervîşi İsmâil ve ıyâlinde bulunan oğlu Dervîş Salih emlâk ve arâzî ve temettu'âtı

Sağmân inek
Re's
1
Hâsılât-ı senevîsi
Guruş
20
Mecmû'undan bir senede tahmînen temettu'âtı
Guruş
020
150 Me'lûf olduğu san'atından temettu'u
100 Oğlunun san'atından temettu'u
270

Sâhib-i firaş

*Virgü-yi mahsûsadan
bir senede vermiş olduğu
Guruş
175*

Helvacı idüğü

Hâne

Numara

Numara

50

117

118

Akşehirli Hacı Ahmed ve ıyâlinde bulunan oğlu Ali emlâk ve arâzi ve hayvânât ve temettu'âtı

Dâhil-i kazâ olan Etrafşehir Nâhiyesi'ne tâbi' Pirli Karyesi'nde mezrû' tarla dönüm 6 Îcâr-ı senevîsi Guruş 7,5	Dükkân Kıt'a 1 Me'lûf olduğu	Sağmân camus Re's 1 Hâsılât-ı senevîsi Guruş 60	Sağmân inek Re's 1 Hâsılât-ı senevîsi Guruş 20	Buzağı Re's 1
--	---------------------------------------	--	--	---------------------

Mecmû'undan bir senede tahmînen temettu'âtı
Guruş
0087,5
0912,5 Oğlunun me'lûf olduğu san'atından temettu'u
1000

Virgü-yi mahsûsadan bir senede vermiş olduğu
Guruş
39

Hâne Numara

51 122

Leblebici Hafız Mustafa emlak ve arâzî ve hayvânât ve temettu'âtı

Sağmân camus

Malak

Re's

Re's

1

1

Hâsılât-ı senevîsi

Guruş

60

Mecmû'undan bir senede tahmînen temettu'âtı

Guruş

060

300 Me'lûf olduğu san'atından temettu'u

360

8760/15

Hatab-keş

Virgü-yi mahsûsadan bir senede vermiş olduğu
Guruş
39

Hâne Numara

52 124

Yorgun Seyyid Osman emlak ve arâzî ve hayvânât ve temettu'âtı

Merkeb

Merkûmun emlak ve arâzîye dâir bir nesnesi
olmayub me'lûf olduğu san'atından bir senede
tahmînen temettu'âtı

Re's

Guruş

2

250

Semerci halîfesi idüğü

Virgü-yi mahsûsadan bir senede vermiş olduğı
Guruş
39

Hâne

Numara

Bedeli aşâr

53

125

Guruş
30

Yorgunoğlu Seyyid Süleyman emlâk ve arâzî ve hayvânât ve temettu'âtı

Dâhil-i kazâ olan Etrafşehir
Nâhiyesi'ne tâbi'.Evde
Karyesi'nde meyve bağçesi
Dönüm/ 4
Hâsılât-ı senevîsi
Guruş
Sene 60 300
Sene 61 000
300

Mecmû'undan bir senede tahmînen temettu'âtı
Guruş
300
150 Me'lûf olduğı san'atından temettu'u
450

Hâne

Numara

Merkûm asâkir-i şâhânede olduğı

54

126

Hacı Hafızoğlu Halil emlâk ve arâzî ve hayvânât ve temettu'âtı.

Dervîşân fukarâsından idüğü

Virgü-yi mahsûsadan vermiş olduğı
Guruş
00

Tüfenkçi çırağı idüğü

Hâne

Numara

Numara

55

127

128

Molla İbrahimoglu Seyyid Hafız Ömer Efendi ve ıyâlinde bulunan karındaşı Seyyid Mehmed emlâk ve arâzî ve hayvânât ve temettu'âtı.

Merkûmun emlâk ve arâzîye dâir bir nesnesi olmayub karındaşının me'lûf olduğı san'atından
bir senede tahmînen temettu'âtı

Guruş
150

8760/16

Zabtiye idüğü

*Virgü-yi mahsûsadan
bir senede vermiş olduğu
Guruş
22*

Hâne

Numara

Numara

56

129

130

Tımârlı süvârî Defteroğlu Ahmed ve ıyâlinde bulunan karındaşı Salih emlâk ve arâzî ve hayvânât ve temettu'âtı

Dölsüz manda
Re's
1

Kütahya sancağında Kalınvirân
nâhiyesinde Kovan nâm
karye ve gayrıdan
2.883 akçe yazılı
tımâra mutasarrıf
olub hâsılât-ı
vâkıa'sı.
Guruş
000

Merkûm Salih livâ-i mezbûrda
ve nâhiye-i mezkûrda Kovan
nâm karye ve gayrıdan
2.883 akçe yazılı
tımâra mutasarrıf
olub hâsılât-ı
vâkıa'sı
Guruş
000

*Virgü-yi mahsûsadan
bir senede vermiş olduğu
Guruş
22*

Hâne

Numara

57

131

Paçacı Salih emlâk ve arâzî ve hayvânât ve temettu'âtı

Merkûmun emlâk ve arâzîye dâir bir nesnesi olmayub me'lûf olduğu
san'atından bir senede tahmînen temettu'âtı

Guruş
200

*Virgü-yi mahsûsadan bir senede
vermiş olduğu*
Guruş
30

Asâkir-i şâhânede olduğu

Hâne

Numara

Numara

58

132

133

Semerci Abdullah ve ıyâlinde bulunan oğlu Ahmed emlâk ve arâzî ve hayvânât ve temettu'âtı

Merkûmun emlâk ve arâzîye dâir bir nesnesi olmayub me'lûf olduğu
san'atından bir senede tahmînen temettu'âtı

Guruş
150

Ashâb-ı çiftlik idüğü

Virgü-yi mahsûsadan bir senede vermiş olduğu
Guruş
32

Hâne

Numara

Numara

59

134

135

Atâullah Efendizâde Seyyid Arif Osman ve karındaşı Seyyid İbrahim emlâk ve arâzî ve hayvânât ve temettu'âtı

Dâhil-i kazâ bulunan Armudili
Nâhiyesi'ne tâbi' Örüklü
çifliğinden ortakçı olan
altı nefer kisânların
zirâ'atından isabet
eden hissesi

Bâ-berât-ı âlî Yakub Çelebi
veled-i Germiyan Medresesi
Müderrisliği'ne sene be
sene ahz etmiş olduğu
Hâsılât-ı senevîsi
Guruş
225

Vacidiye Medresesi
Müderrisliği'nden
ve merbûten ahz
etmiş olduğu
Hâsılât-ı
senevîsi
Guruş
135

Nısf-ı hâsılât-ı senevîsi
Guruş Pare
638 7

Bir senede tahmînen temettu'âtı

Yekûn
Guruş Pare
998 7

8760/17

Kahveci san'atından idüğü

Virgü-yi mahsûsadan bir senede vermiş olduğu

Guruş

22

Hâne

Numara

60

136

Göncü Hacı Ahmedoğlu Ahmed emlâk ve arâzî ve hayvânât ve temettu'âtı

Merkûmun emlâk ve arâzîye dâir bir nesnesi olmayub me'lûf olduğu
san'atından bir senede tahmînen temettu'âtı

Guruş

150

*Virgü-yi mahsûsadan bir senede
vermiş olduğu*

Guruş

32

Bedel-i aşâr

Guruş

14

Hâne

Numara

61

137

Ciğerci Ayvazoğlu İbrahim emlâk ve arâzî ve hayvânât ve temettu'âtı

Dâhil-i kazâ olan Etrafşehir
Nâhiyesi'ne tâbi' Kondukviran
Karyesi'nde meyve bağçesi dönüm/3

Hâsılât-ı senevîsi

Sene 60 100

Sene 61 000

100

Dâhil-i kazâolan Etrafşehir Nâhiyesi'ne tâbi'
Komari Karyesi'nde meyve bağçesi dönüm/1
Hâsılât-ı senevîsi

Sene 60 040

Sene 61 000

040

Mecmû'undan bir senede tahmînen temettu'âtı

Guruş

140

150 me'lûf olduğu san'atından temettu'u.

290

Bakkal idüğü

Virgü-yi mahsûsadan bir senede vermiş olduğu

Guruş

36

Hâne

Numara

62

138

Dibekçi çırağı

Numara

138

**Hacı Ahmedoğlu Mehmed Ali emlâk ve arâzî ve hayvânât ve temettu'âtı ve ıyâlinde
karındaşı Ahmed**

Dükkân
Kıt'a
1
Me'lûf olduđu

Merkûmun emlâk ve arâziye dâir bir nesnesi olmayub me'lûf olduđu
san'atından bir senede tahmînen temettu'âtı

Guruş
200
100 karındaşın temettu'u
300

Dibekçi esnâfından idüğü

Virgü-yi mahsûsadan bir senede vermiş olduđu

*Guruş
50*

Hâne

Numara

63

141

Merkûmân saydda küşâd olub umûr-ı zabtiyelikte
müstahdem oldukları

**Yamalıoğlu Şerif Abdurrahman ve ıyâlinde bulunan oğulluđu Ahmed'in ve karındaşı
Hasan emlâk ve arâzi ve temettu'âtı**

Dâhil-i kazâolan Gümüş Nâhiyesi'ne tâbi'
Karaağaç Karyesi'nde kendi mülkü olarak
karye-i mezbûrda Berber oğlu Arif ile
iştirâken mevrû' tarla dönüm/47
Nısf-ı hâsılât-ı senevîsi

Sene 60 100
Sene 61 084
184
092

Dâhil-i kazâ olan Gireği nâhiyesinde
Haydarlar Karyesi'nde Kel Ömeroğlu
Mustafa ile ve hazinedâr oğlu Mehmed ile
Kübüllüoğlu Mehmed ile bi'l-iştirâk
mevrû'âtlarından tarla dönüm/00
Nısf-ı hâsılât

Guruş
1192,5

Mecmû'undan bir senede tahmînen temettu'âtı

Guruş
1284,5

0000 Kütahya sancağında hâss-ı Denizli'de Lazkiye nâhiyesinde Çorak nâm karye ve
gayrıdan 10994 akçe yazılı tımâra mutasarrıf Ahmed'in diğerk karındaşı Hasan'ın livâ-i
mezbûrda ve nâhiye-i mezkûrda olmkdâr akçe ile mutasarrıf oldukları tımârı hâsılâtı

8760/18

Sabî olduğu

Sabî olmakla virgüye dâhil olmadığı şimdi altı yaşında

Hâne

Numara

64

145

Odabaşı oğlu Mustafa emlâk ve arâzî ve hayvânât ve temettu'âtı

Dâhil-i kazâ olan Etrafşehir Nâhiyesi'ne tâbi' Ova Karyesi'nde kendi mülkü olarak karye-i mezbûrda Yetim oğlu Sarı Ali ile iştirâken mevrû'u tarla dönüm.

Nısf-ı hâsılât-ı senevîsi

Guruş

731

Mecmû'undan bir senede tahmînen temettu'âtı

Guruş

73,5

Bezzâz esnâfindan idüğü

Virgü-yi mahsûsadan bir senede vermiş olduğu

Guruş

175

Hâne

Numara

65

146

Hacızâde Hüseyin Efendinin emlâk ve arâzî ve hayvânât ve temettu'âtı

Etrafşehir Nâhiyesi'ne tâbi' Birsâ Karyesi'nde Hacı Ali nâm-ı kimesnede

Sağmân ağnâm

Re's

60

Sağmân keçî

Re's

40

Erkek ganem

Re's

70

Kısır keçî

Re's

15

Hâsılât-ı senevîsi

Guruş

240

Hâsılât-ı senevîsi

Guruş

140

Hâsılât-ı senevîsi

Guruş

70

Hâsılât-ı senevîsi

Guruş

7,5

Etrafşehir tâbi' Seker Karyesi'nde

Sağmân camus

Re's

1

Malak

Re's

2

Hâsılât-ı senevîsi

Guruş

60

Etrafşehir Nâhiyesi'ne tâbi' Çukurca Karyesi'nde Aşıroğlu nâm kimse olan hayvânât

Sağmân inek	Kısır İnek	Kısırak	Tay
Re's	Re's	Re's	Re's
3	2	3	2
Hâsılât-1 senevîsi		Hâsılât-1 senevîsi	
Guruş		Guruş	
60		60	

Yine karye-i mezbûrda Arabınoğlu Ahmed nâm kimesnede

Sağmân inek	Kısır İnek
Re's	Re's
3	3
Hâsılât-1 senevîsi	
Guruş	
60	

Dâhil-i kazâolan Altuntaş Nâhiyesi'ne tâbi' i Nefs-i Altuntaş çendimde olan

Kısırak	Dükkân	Dükkân
Re's	Kıt'a	Kıt'a
2	4	1
Hâsılât-1 senevîsi	Îcâr-1 senevîsi	Me'lûf olduğu
Guruş	Guruş	
40	300	
	<u>150</u> Hacı Ahmed mahallesi'nde	
	karındaşı Ahmed Efendi hissesi	
	150	

Mecmû'undan bir senede tahmînen temettu'âtı

Guruş

887,5

450 me'lûf olduğu san'atından temettu'âtı

1337,5

Şerbetçi idüğü

Virgü-yi senevîyesi

Şerbetçi idüğü

Guruş

22

Hâne

Numara

Numara

66

148

149

Dereli Hacı Mehmed ve ıyâlinde bulunan oğlu İsmâil emlâk ve arâzî ve hayvânât ve temettu'âtı

Merkûmun emlâk ve arâzîye dâir bir nesnesi olmayub me'lûf olduğu
san'atından bir senede tahmînen temettu'âtı

Guruş

100

150 Oğlunun me'lûf olduğundan temettu'u

250

*Efkar-ı fukarâdan olmağla
Virgüye dâhil olmadığı* Demirci çırağı

Hâne	Numara	Numara
67	153	154

Demircioğlu Ahmed ve ıyâlinde bulunan oğlu Ali emlâk ve arâzî ve hayvânât ve temettu‘âtı

Merkûmun emlâk ve arâzîye dâir bir nesnesi olmayub oğlunun me’lûf olduğu
san‘atından bir senede tahmînen temettu‘âtı

Guruş
150

8760/19

Hâne	Numara
68	156

Börekçioğlu Seyyid Hacı İbrahim emlâk ve arâzî ve hayvânât ve temettu‘âtı

Merkûm sahib-i firâş olmağla virgü defterine dâhil olmadığı.

Duhâncı idüğü *Muhtar virgü-yi senevîsi*
Guruş
00

Hâne	Numara
69	160

Tamamoğlu Seyyid Hüseyin emlâk ve arâzî ve hayvânât ve temettu‘âtı

Merkûmun emlâk ve arâzîye dâir bir nesnesi olmayub me’lûf olduğu
san‘atından bir senede tahmînen temettu‘âtı

Guruş
150

Virgü-yi mahsûsadan bir senede vermiş olduğu

Guruş
80

Hâne	Numara
70	161

Duhâncı Seyyid İbrahim emlâk ve arâzî ve hayvânât ve temettu‘âtı

Kısır camus
Re's
1

Erkek malak
Re's
1

Merkûmun emlâk ve arâzîye dâir bir nesnesi olmayub me'lûf olduđu
san'atından bir senede tahmînen temettu'âtı

Guruş
450

Virgü
Guruş
25

Merkûm iş bu tarihte fevt-şod

Asâki-i nizâmiyede olduđu

Hâne
71

Numara
166

Numara
167

Duhâncı Seyyid Ali ve karındaşı Seyyid Ömer emlâk ve arâzî ve hayvânât ve temettu'âtı

Hâne
72

Sâ'il olmağla virgüye dâhil olmadığı
Numara
169

Sâ'il-i hindi Hacı Irmazan emlâk ve arâzî ve hayvânât ve temettu'âtı

Merkûmun emlâk ve arâzîye dâir bir nesnesi olmayub şunun bunun
iânesi ile idâre olduđu
Guruş
-

Pîr ü fâni idüğü

Virgü-yi senevîyesi
Guruş
22

Dibekçi olduđu

Hâne
73

Numara
170

Numara
171

Nalband Uzun Mahmud ve ıyâlinde bulunan oğlu Mehmed Ali emlâk ve arâzî ve hayvânât ve temettu'âtı.

Merkûmun emlâk ve arâzîye dâir bir nesnesi olmayub me'lûf olduđu
san'atından bir senede tahmînen temettu'âtı

Guruş
300

8760/20

Halveti fukarâsından idüğü

Virgü-yi mahsûsadan bir senede vermiş olduğı

Guruş

15

Hâne

Numara

74

174

Cumâlizâde Derviş Mehmed Efendi emlak ve arâzî ve hayvânât ve temettu'âtı

Merkûmun emlak ve arâzîye dâir bir nesnesi olmayub şunun bunun iânesi ile
idâre olmakta olduğı

Guruş

000

Demirci halîfesi

Virgü-yi senevîyesi

Guruş

22

Hâne

Numara

75

176

Ömeroğlu İsmâil emlak ve arâzî ve hayvânât ve temettu'âtı

Merkûmun emlak ve arâzîye dâir bir nesnesi olmayub me'lûf olduğı san'atından bir senede
tahmînen temettu'âtı

Guruş

200

Sahib-i firâş idüğü

*Virgü-yi mahsûsadan bir
senede vermiş olduğı*

Guruş

83

Kurâ imâmı idüğü

Hâne

Numara

Numara

76

177

178

**Bayat karyeli Kara İbrahim ve ıyâlinde bulunan oğlu Halil Efendi emlak ve arâzî ve
hayvânât ve temettu'âtı**

Mezrû'u tarla

Dönüm

5

Hâsılât-ı senevîsi

Sene 60 00

Sene 61 52,5

52,5

Merkûmun bir senede tahmînen temettu'âtı

052,5

400 Oğlunun me'lûf olduğundan temettu'u

452,5

Yorgancı halîfesi

Virgü-yi mahsûsadan bir senede vermiş olduđu

Guruş

83

Hâne

Numara

77

179

Solakoğlu Mehmed emlâk ve arâzî ve hayvânât ve temettu‘âtı

Sağmân camus

Re’s

1

Hâsılât-ı senevîsi

Guruş

60

Merkûmun bir senede tahmînen temettu‘âtı

Guruş

060

250 Me’lûf olduđu san‘atından temettu‘âtı

310

Bakkal idüğü

Fukarâ olmağla ve virgüye dâhil olmadığı

Tarîk-i mevlevî

Hâne

Numara

Numara

78

180

181

Daşcızâde İbrahim Efendi ve ıyâlinde bulunan oğlu Derviş Abdullah emlâk ve arâzî ve hayvânât ve temettu‘âtı

Dükkân

Kıt‘a

Me’lûf olduđu

Merkûm asâkiri nizâmiyede olduđu

Virgü-yi mahsûsadan bir senede vermiş olduđu

Guruş

42

Hâne

Numara

Numara

79

184

185

Hacı Himmetoğlu Mehmed ve ıyâlinde bulunan karındaşı Süleyman emlâk ve arâzî ve hayvânât ve temettu‘âtı

Merkeb

Re’s

4

Merkûmun bir senede tahmînen temettu‘âtı

Guruş

350 Me’lûf olduđu hamûleciğinden temettu‘u

8760/21

Bakkal idüğü

Virgü-yi mahsûsadan bir senede vermiş olduğu

Guruş

72

Hâne

Numara

80

187

Omuzlu oğlu Molla İsmâil emlâk ve arâzî ve hayvânât ve temettu'âtı.

Dâhil-i kazâ olan Etrafşehir Nâhiyesi'ne
tâbi 'Zağra Karyesi'nde kendi mülkü
olarak karye-i mezbûrda Sağır Hüseyin ile
iştirâken mevrû 'tarla

Dönüm

4

Hâsılât-ı senevîsi

Guruş

28 Sene 60

03 Aşâr

45 Sene 61

25

12,5 Şerîki hissesi

12,5

Dâhil-i kazâ olan Etrafşehir Nâhiyesi'ne
tâbi 'Bölücek Karyesi'nde kendi mülkü
olarak karye-i mezbûrda İsmâil Bey
karındaşı ile iştirâken mevrû ' tarla

Dönüm

3

Hâsılât-ı senevîsi

Guruş

Sene 60 00

Sene 61 150

Aşâr 015

135

067,5 Şerîki hissesi

67,5

Dükkân

Kıt'a

1

Îcâr-ı senevîsi

Guruş

40

Merkûmun bir senede tahmînen temettu'âtı

Guruş

120

320 Me'lûf olduğu san'atından temettu'u

440

Demirci idüğü

Virgü-yi senevîyesi

Guruş

42

Hâne

Numara

81

189

Kanber Ahmed emlâk ve arâzî ve hayvânât ve temettu'âtı

Dükkân
Kıt'a
1
Me'lûf olduđu

Merkûmun emlak ve arâziye dâir bir nesnesi
olmayub me'lûf olduđu san'atından bir senede
tahmînen temettu'âtı
Guruş
300

Virgü
Guruş/30

Hâne

Numara

82

190

Sarac dayı Mustafa emlak ve arâzi ve hayvânât ve temettu'âtı
Merkûmun emlakı olmayub işbu tarihte fevt-şod

Virgü-yi senevî
Guruş
00

Fukarâ olmağla virgü defterinde dâhil olmadığı

Hâne

Numara

83

191

Sail ve ümmî Köleoğlu Ali emlak ve arâzi ve hayvânât ve temettu'âtı

Merkûmun emlak ve arâziye dâir bir nesnesi olmayub zü'l-ihsânının iânesi ile ta'ayyüş eder
olduđu temettu'u
Guruş
00

Ekmekçi halîfesi idüğü

Virgü-yi mahsûsadan bir senede vermiş olduđu
Guruş
32

Hâne

Numara

84

194

Akça karyeli oğlu Mehmed emlak ve arâzi ve hayvânât ve temettu'âtı

Merkûmun emlak ve arâziye dâir bir nesnesi olmayub me'lûf olduđu
san'atından bir senede tahmînen temettu'âtı
Guruş
200

Ekmekçi idüğü

Virgü-yi senevîsi
Guruş
135

Haffâf esnâfından idüğü

Hâne

Numara

Numara

85

195

196

Ekmekçi Hasanoğlu Hacı Halil ve ıyâlinde bulunan karındaşı Osman emlak ve arâzi ve hayvânât ve temettu'âtı

Sağmân camus Re's 1 Hâsılât-1 senevîsi Guruş 60	Kısır camus Re's 1	Malak Re's 1	Kısır İnek Re's 1	Dâhil-i kazâ olan Gireği Nâhiyesi'ne tâbi' Nuhviran Karyesi'nde Kirmanoğlu Ali ile bi'l-iştirâk mezrû' attan hissesi Nısf-1 Hâsılât Guruş 157,5
---	--------------------------	--------------------	-------------------------	---

Merkûmun bir senede tahmînen temettu'âtı

Guruş

060

500 Me'lûf olduğu temettu'u

300 Karındaşının temettu'u

860

157,5

1017,5

8760/22

Alîl mizâç idüğü

*Virgü-yi mahsûsadan
bir senede vermiş olduğu*

Guruş

42

Demirci esnâfından idüğü

Hâne

Numara

Numara

86

201

202

Köle Oğlu Mustafa ve ıyâlinde bulunan dâmâdı Seyyid Süleyman emlâk ve arâzî ve temettu'âtı.

Merkûmun emlâk ve arâzîye dâir bir nesnesi olmayub dâmâdının me'lûf olduğu
san'atından bir senede tahmînen temettu'âtı

Guruş

300

Kasab idüğü

*Virgü-yi mahsûsadan bir
senede vermiş olduğu*

Guruş

135

Sabî olduğu

Hâne

Numara

Numara

87

203

204

Kasab Davud oğlu Mehmed ve ıyâlinde bulunan karındaşı Hasan emlâk ve arâzî ve hayvânât ve temettu'âtı.

Civârşehir Nâhiyesi'ne
tâbi' İn Karyesi'nde
Alpullu oğlu Hüseyin ile
iştirâk mevrû' hissesi
Nısf-1 hâsılât
Guruş
100

Dükkân
Kıt'a
3
İcâr-ı Senevîsi
Guruş
200

Manda düğesi
Re's
1

Nâhiye-i mezbûra tâbi'
Okcu Karyesi'nde kendi
mülkü olarak Oruç oğlu
Ali ile iştirâken zer
ettirmiş olduğu
mevrû'tarla
Dönüm
1
Nısf-1 hâsılât
Guruş
20

Nâhiye-i mezbûra tâbi'
Kırcı Karyesi'nde kendi
mülkü olarak Sağır oğlu
Mehmed ile iştirâk zer
ettirmiş olduğu tarla
Dönüm
2
Nısf-1 hâsılât
Guruş
15

Nâhiye-i mezbûra tâbi'
Sofu Karyesi'nde kendi mülkü
olarak Kara Mehmed oğlu
İbrahim ile iştirâk zer ettirmiş
olduğu
Tarla
Dönüm
1
Nısf-1 hâsılât
Guruş
10

Cem'ân Yekûn
Bir senede tahmînen temettu'âtı
Guruş
345
300 Me'lûf olduğu san'atından temettu'u
645

Demirci çırağı idüğü

Virgü-yi mahsûsadan bir senede vermiş olduğu
Guruş
15

Hâne

Numara

88

206

Yağcı Bekir oğlu Bekir emlâk ve arâzî ve temettu'âtı

Bölücek Mahalleli Semayık oğlu
Osman
Zer'inden
Nısf-1 hâsılât
Guruş
93

Merkûmun emlâk ve arâzîye dâir bir nesnesi
olmayub me'lûf olduğu san'atından bir senede
tahmînen temettu'âtı
Guruş
150
093
243

*Merkûm Mehmed Asâkir-i Nizamiye-i Şahâne'den onbirinci alay'ın yedinci taburunun
mümtâz bölüğü'nde yedinci onbaşının dokuzuncu neferi olub merkûm mevrûh olmak
hasebiyle bâ-berât-ı âlişân mâhiye on guruş ihsân-ı şahâne ile tekâ'üd idüğü*

Semerci çırağı idüğü

Virgü-yi senevîsi
Guruş
22

Helvacı çırağı

Hâne

Numara

Numara

Numara

89

207

208

209

**Semerci Yayla oğlu Seyyid Mehmed ve ıyâlinde bulunan kayını Seyyid Mustafa diğer
eniştesi Seyyid Mehmed emlâk ve temettu‘âtı**

Kısır Camus
Re’s
1

Malak
Re’s
1

Sağmân inek
Re’s
1
Hâsılât-ı senevîsi
Guruş
20

Merkûmun bir senede tahmînen temettu‘âtı

Guruş

020

320 Merkûm Mehmed’in me’lûf olduğu temettu‘u

100 Kaynının temettu‘u

150 Eniştesinin temettu‘u

590

Hamûleci idüğü

Virgü-yi senevîsi
Guruş
36

Hâne

Numara

90

212

Manda oğlu İsmâil emlâk ve arâzî ve temettu‘âtı

Merkeb
Re’s
3

Merkûmun bir senede tahmînen temettu‘âtı

Guruş

300 Merkûmun hamûleciliğinden temettu‘u

87620/23

Hâne Numara

91 214

Tavil Ali oğlu Hüseyin emlak ve temettu'âtı. Merkûmun emlakâ dâir bir nesnesi olmayub kendi dahi asâkir-i nizâmiyede olduđu

*Virgü-yi mahsûsadan bir
senede vermiş olduđu
Guruş
115*

Hâne Numara

92 115

Keçeci Hacı Ali emlak ve arâzî ve hayvânât ve temettu'âtı

Şehir civârında mezrû'tarla Dönüm/5 Nısf-ı hâsılât-ı senevîsi Guruş 52	Dükkân Kıt'a 1 Me'lûf olduđu	Sağmân camus Re's 1 Hâsılât-ı senevîsi Guruş 60	Malak Re's 2	Dâhil-i kazâ olan Etrafşehir Nâhiyesi'ne tâbi' İn Karyesi'nde Alpullu oğlu Elkebir ile iştirâk mezrû'undan hissesi Nısf-ı hâsılât Guruş 106
--	--	---	--------------------	---

Merkûmun bir senede tahmînen temettu'âtı

Guruş

112

488 Me'lûf olduğundan temettu'u

600

109

709

*Virgü-yi senevîsi
Guruş
22*

Hâne Numara

93 116

Berber Süleyman emlak ve arâzî ve temettu'âtı

Merkûmun emlak ve arâzîye dâir bir nesnesi olmayub me'lûf olduđu
san'atından bir senede tahmînen temettu'âtı

Guruş
200

*Virgü-yi senevîsi
Guruş
22*

Hâne

Numara

94

220

Dibekçi Tellal Hüseyin emlak ve arâzî ve temettu'âtı

Merkûmun emlak ve arâzîye dâir bir nesnesi olmayub me'lûf olduđu
san'atından bir senede tahmînen temettu'âtı

Guruş
200

Keçeci çırağı idüğü

Virgüye dâhil olmadığı

Hâne

Numara

95

223

Pazivend oğlu İsmâil emlak ve arâzî ve temettu'âtı

Merkûmun emlak ve arâzîye dâir bir nesnesi olmayub me'lûf olduđu san'atından bir senede
tahmînen temettu'âtı

Guruş
150

Keçeci halîfesi idüğü

Virgü-yi senevîsi
Guruş
22

Hâne

Numara

96

224

Devecioğlu Abdülkadir emlak ve arâzî ve temettu'âtı

Merkûmun emlak ve arâzîye dâir bir nesnesi olmayub me'lûf olduđu san'atından bir senede
tahmînen temettu'âtı

Guruş
200

8760/24

Saraç halîfesi idüğü

Virgü-yi senevîsi
Guruş
32

Hâne

Numara

97

229

Tiridoğlu İbrahim emlak ve arâzî ve temettu'âtı

Merkûmun emlak dâir biri nesnesi olmayub me'lûf olduđu
san'atından bir senede temettu'âtı

Guruş
200

<i>Demirci esnâfından idüğü</i>	<i>Virgü-yi senevîsi</i>	<i>Demirci halîfesi idüğü</i>
	<i>Guruş</i>	
	22	
Hâne	Numara	Numara
98	230	231

Kel Mehmed ve ıyâlinde bulunan oğlu Hüseyin emlâk ve arâzî ve temettu‘âtı

Sağmân inek
Re’s
1
Hâsılât-ı senevîsi
Guruş
20

Merkûmun bir senede tahmînen temettu‘âtı
Guruş
020
200 Me’lûf olduğundan temettu‘u
100 Oğlunun temettu‘u
320

<i>Demirci idüğü</i>	<i>Virgü-yi senevîsi</i>
	<i>Guruş</i>
	32
Hâne	Numara
99	233

Demirci Mehmedoğlu Abdurrahman emlâk ve arâzî ve temettu‘âtı

Sağmân inek	Kısır İnek	Düğe	Buzağı
Re’s	Re’s	Re’s	Re’s
1	1	1	1

Hâsılât-ı senevîsi
Guruş
20

Mecmû‘undan bir senede tahmînen temettu‘âtı

Guruş
020
250 Me’lûf olduğundan temettu‘u
270

Ekmekci halîfesi

Virgü-yi senevîsi

Guruş

45

Hâne

Numara

100

235

Kavalcioğlu Süleyman emlâk ve arâzî ve temettu'âtı

Merkûmun emlâk ve arâzîye dâir bir nesnesi olmayub me'lûf olduğı
san'atından bir senede tahmînen temettu'âtı

Guruş

300

Bakkal idüğü

Virgü-yi senevîsi

Keçeci çırağı

Bedel-i aşâr

Guruş

95

Guruş

80

Hâne

Numara

Numara

101

238

239

Celîl oğlu Hüseyin ve ıyâlinde bulunan oğlu Mustafa emlâk ve arâzî ve temettu'âtı

Dâhil-i kazâ olan Etrafşehir Nâhiyesi'ne
tâbi' Komari Karyesi'nde meyve

bağçesi

Dönüm

6

Hâsılât-ı senevîsi

Guruş

Sene 60 800

Sene 61 000

1000

Merkûmun bir senede tahmînen temettu'âtı

Guruş

800

0200 Me'lûf olduğundan temetu'u

0150 Oğlunun temettu'u

1150

Bakkal idüğü

Virgü-yi senevîsi

Keçeci çırağı

Bedel-i aşâr

Guruş

95

Guruş

100

Hâne

Numara

Numara

102

241

242

Celiloğlu Ebubekir ve ıyâlinde bulunan oğlu Hasan emlâk ve arâzî ve temettu'âtı

Dâhil-i kazâ olan Etrafşehir Nâhiyesi'ne
tâbi' Komari Karyesi'nde meyve bağçesi

Dönüm

6

Hâsılât-ı senevîsi

Guruş

Sene 60 1000

Sene 61 0000

1000

Merkûmun bir senede tahmînen temettu'âtı

Guruş

1000

0300 Me'lûf olduğundan temetu'u

0050 Oğlunun temettu'u

1350

8760/25

Demirci idüğü

Virgü-yi mahsûsadan bir senede vermiş olduğu
Guruş
52

Hâne

Numara

103

244

Abdülgâni oğlu Ali emlâk ve arâzî ve temettu'âtı

Sağmân inek	Buzağı	Merkûmun bir senede tahmînen temettu'âtı
Re's	Re's	Guruş
1	1	020
Hâsılât-ı senevîsi		<u>300</u> Me'lûf olduğu temettu'u
Guruş		320
20		

Tellâl idüğü

Virgü-yi senevîsi
Guruş
70

Bedel-i aşâr
Guruş
20

Hâne

Numara

104

245

Haydar oğlu Hüseyin emlâk ve temettu'âtı.

Kısır İnek	Düğe	Dâhil-i kazâ olan Etrafşehir Nâhiyesi'ne tâbi' Komari
Re's	Re's	Karyesi'nde meyve bağçesi
1	1	Dönüm/4
		Hâsılât-ı senevîsi
		Guruş
		Sene 60 200
		Sene 61 <u>000</u>
		200

Merkûmun bir senede tahmînen temettu'âtı

Guruş
200
200 Me'lûf olduğundan temettu'u
400

Sahib-i firaş

Virgü-yi senevîsi

Guruş

20

Hâne

Numara

105

246

Dağcı Himmedoğlu Abdil emlâk ve arâzî ve temettu‘âtı

Merkûmun emlâk ve arâzîye dâir bir nesnesi olmayub
zü’l-ihsânın iânesiyle idâre olduğı

Çoban İdüğü

Virgü-yi senevîsi

Guruş

52

Keçeci halîfesi idüğü

Bedel-i aşâr

Guruş

Hâne

Numara

Numara

15

106

250

251

Kazâk oğlu Mehmed ve ıyâlinde bulunan oğlu Ali emlâk ve temettu‘âtı

Dâhil-i kazâ olan Etrafşehir Nâhiyesi’ne
tâbi‘ Komari Karyesi’nde meyve bağçesi

Dönüm

2

Merkûmun bir senede tahmînen temettu‘âtı

Guruş

150

200 Me’lûf olduğundan temettu‘u

350

Hâsılât-ı senevîsi

Guruş

Sene 60 150

Sene 61 000

150

Fukarâ idüğü

Virgü-yi senevîsi

Guruş

20

Saraç halîfesi

Hâne

Numara

Numara

107

253

254

Banazlı Molla Ahmed ve ıyâlinde bulunan dâmâdı Mehmed Şerif emlâk ve temettu‘âtı

Merkûmun emlâk ve arâzîye dâir bir nesnesi olmayub dâmâdının me’lûf olduğu
san‘atından bir senede tahmînen temettu‘âtı

Guruş

150

Ölçekci idüğü

Virgü-yi senevîsi
Guruş
20

Hâne

Numara

108

256

Tekke-nişînoğlu Ömer emlâk ve arâzî ve temettu'âtı

Merkûmun emlâk ve arâzîye dâir bir nesnesi olmayub me'lûf olduğu
san'atından bir senede tahmînen temettu'âtı

Guruş
150

8760/26

<i>Hammal</i> <i>idüğü</i>	<i>Virgü-yi</i> <i>mahsûsadan</i> <i>bir senede</i>	<i>Asâkir-i</i> <i>nizâmiyede</i> <i>olduğu</i>	<i>Demirci halîfesi</i> <i>idüğü</i>	<i>Bedel-i aşâr</i> <i>Guruş</i> <i>20</i>
<i>Merkûm işbu</i> <i>tarihte fevt-</i> <i>şod</i>	<i>vermiş olduğu</i> <i>Guruş</i> <i>64</i>			

Hâne	Numara	Numara	Numara
109	257	258	259

Aydoğdulu Danacı Mustafa ve ıyâlinde bulunan oğlu Ali ve diğer oğlu İbrahim emlâk ve temettu'âtı

Dâhil-i kazâ olan Etrafşehir
Nâhiyesi'ne tâbi' Aydoğdu
Karyesi'nde meyve bağçesi
dönüm

3
Hâsılât-ı senevîsi
Guruş
Sene 60 200
Sene 61 000
200

Merkûmun bir senede tahmînen temettu'âtı
Guruş
200
200 Me'lûf olduğundan temettu'u
150 Oğlunun me'lûf olduğundan temettu'u
550
200 Merkûmun temettu'u tenzil olundu
350

Çoban idüğü

Virgü-yi senevîsi

Kasab çırağı

Guruş

20

Hâne

Numara

Numara

110

262

263

Hanımoğlu Hüseyin ve ıyâlinde bulunan oğlu Murad emlâk ve arâzî ve temettu'âtı

Merkûmun emlâk ve arâzîye dâir bir nesnesi olmayub
me'lûf olduğı san'atından bir senede
tahmînen temettu'âtı

Guruş

100

$\frac{100}{200}$ Oğlunun me'lûf olduğundan temettu'u

200

Sürücü idüğü

Virgü-yi mahsûsadan bir senede vermiş olduğı

Guruş

20

Hâne

Numara

111

264

Ağzıküçük Hüseyin emlâk ve arâzî ve hayvânât ve temettu'âtı

Merkûmun emlâk ve arâzîye dâir bir nesnesi olmayub me'lûf olduğı
san'atından bir senede tahmînen temettu'âtı

Guruş

150

Tablakâr idüğü

Virgü-yi mahsûsadan bir senede vermiş olduğı

Guruş

30

Hane

Numara

112

266

Simitçi Abdurrahman emlâk ve temettu'âtı

Merkûmun emlâk ve arâzîye dâir bir nesnesi olmayub me'lûf olduğı
san'atından bir senede tahmînen temettu'âtı

Guruş

150

Keçeci halîfesi idüğü

Virgü-yi Senevîsi

Guruş

40

Hane

Numara

113

268

Ekmekçi Hasanoğlu Ahmed emlâk ve arâzî ve temettu'âtı

Merkûmun emlâk ve arâzîye dâir bir nesnesi olmayub me'lûf olduğı
san'atından bir senede tahmînen temettu'âtı

Guruş

300

Kasab halîfesi idüğü

Virgü-yi senevîsi

Kasab çobanı

Guruş

40

Hâne

Numara

Numara

114

269

270

Elif oğlu İsmâil ve ıyâlinde bulunan oğlu Mehmed emlâk ve arâzî ve hayvânât ve temettu'âtı

Sağmân camus

Re's

1

Hâsilât-ı senevîsi

Guruş

60

Merkûmun bir senede tahmînen temettu'âtı

Guruş

060

150 Me'lûf olduğundan temettu'u

100 Oğlunun temettu'u

310

8760/27

Tellal idüğü

Virgü-yi senevîsi

Guruş

20

Hâne

Numara

115

272

Elif oğlu Seyyid İbrahim emlâk ve temettu'âtı

Merkûmun emlâk ve arâzîye dâir bir nesnesi olmayub me'lûf olduğı san'atından bir senede
tahmînen temettu'âtı

Guruş

200

Teb'adan idüğü

Virgü-yi senevîsi
Guruş
40

Demirci idüğü

Hâne

Numara

Numara

116

274

275

Elif oğlu Seyyid Halil ve ıyâlinde bulunan üvey oğlu İbrahim emlâk ve temettu'âtı

Merkûmun emlâk ve arâzîye dâir bir nesnesi olmayub me'lûf olduğu
teb'alığından bir senede tahmînen temettu'âtı

Guruş

150

200 Oğlunun me'lûf olduğundan temettu'u

350

Hâne

Numara

Tekâ'üd

117

277

Kalaycı Kasım oğlu İbrahim emlâk ve arâzî ve temettu'âtı

Merkûmun bir senede bâ-berât-ı âlî aldığı temettu'âtı

Guruş

300

*Merkûm asâkir-i nizâmiyede
üçüncü alayın birinci
taburunda birinci
bölüğünde birinci onbaşı
İbrahim bin Mehmed
mecrûh olmak hasebiyle bâ-
berât-ı âlîşân mâhiye
yirmibeş guruş ihsan ile
tekâ'üd idüğü*

Semerci çırağı

Virgü-yi senevîsi
Guruş
20

Hâne

Numara

118

280

İsa'nın oğlu Molla Hasan emlâk ve temettu'âtı

Merkûmun emlâk ve arâzîye dâir bir nesnesi olmayub me'lûf olduğu
san'atından bir senede tahmînen temettu'âtı

Guruş

150

<i>Alil mizâc idüğü</i>	<i>Virgü-yi senevîsi Guruş 36</i>	<i>Babası hizmetinde</i>	<i>Demirci halîfesi</i>	<i>Bedel-i aşâr Guruş 30</i>
-----------------------------	---	--------------------------	-------------------------	--------------------------------------

Hâne	Numara	Numara	Numara
119	281	282	283

Yolcu Kara Mahmudoğlu Seyyid Irmazan ve ıyâlinde bulunan oğlu Ahmed ve diğer oğlu Mehmed emlâk ve temettu‘âtı

Dâhil-i kazâ olan Etrafşehir Nâhiyesi’ne tâbi‘ Kondukviran Karyesi’nde meyve bağçesi Dönüm 3	Merkûmun bir senede tahmînen temettu‘âtı Guruş 300 <u>150</u> Oğlunun bir senede temettu‘u 450
Hâsılât-ı senevîsi Guruş Sene 60 300 Sene 61 <u>000</u> 300	

<i>Virgü Guruş 60</i>	<i>Sabî idüğü</i>	<i>Babası fevt olub oğlu sabî olmağla virgü defterine dâhil olmadığı</i>	<i>Sabî-i merkûmun vasisi vâlidesi hatun idüğü</i>
Hâne	Numara		
120	285		

Tımârlı tekâ‘üdlerinden Çobanzâde müteveffâ Mehmed Ağa’nın oğlu Osman emlâk ve arâzî ve temettu‘âtı

Dâhil-i kazâ olan Etrafşehir Nâhiyesi’ne tâbi‘ Pirli Karyesi’nde kendi mülkü olarak karye-i mezbûrda Hattab oğlu Ali ile iştirâken mevrû‘ dönüm/10 Nıfs-ı Hâsılât-ı senevîsi Guruş 31,5	Kısır camus Re’s 1	Malak Re’s 1	Merkûm sabînin bir senede tahmînen temettu‘âtı Guruş 31,5
--	--------------------------	--------------------	---

8760/28

<i>Vahid Paşa kütüphâne muhâfızı</i>	<i>Virgü-yi mahsûsadan bir senede vermiş olduğu Guruş 175</i>
Hâne	Numara
121	286

Abdulbâkî Efendizâde Hacı Abdullah Efendi emlâk ve arâzî ve hayvânât ve temettu‘âtı.

Kahvehâne Kıt'a 1 Îcâr-ı senevîsi Guruş 50	Dükkân Kıt'a 1 Îcâr-ı senevîsi Guruş 60	Kütüphâne fazıllığına merbût ahz eylediği Hâsılât-ı senevîsi Guruş 140	Dâhil-i kazâ olan Gümüş Nâhiyesi'ne tâbi' Viran Karyesi'nde Banış oğlu Mehmed zerinden Nısf-ı hâsılât Guruş 53
Karye-i mezbûrda Velî Beyoğlu Memiş ile iştirâk Nısf-ı hâsılât Guruş 78	Karye-i mezbûrda Resyeli oğlu Osman ile Nısf-ı hâsılât Guruş 193,5	Karye-i Mezbûrda damirMehmed oğlu Osman zer'inden Nısf-ı hâsılât Guruş 31,5	Karye-i Mezbûrda Damir oğlu Mehmed zer'inden Nısf-ı hâsılât Guruş 94,5
Karye-i mezbûrda Gövni oğlu Hasan zer'inden Nısf-ı Hâsılâtı Guruş 78	Dâhil-i kazâ olan Altuntaş Nâhiyesi'ne tâbi' Keçiler karyesi civârda iki uçuk asiyâbından Hâsılâtı Guruş 270	Dâhil-i kazâ olan Etraf şehir Nâhiyesi'ne tâbi'Çukurlu Karyeli Hasan oğlu Hüseyin pederinde olan ağnâmından Nısf-ı hâsılât Guruş 40	Cem'ân Yekûn Bir senede tahmînen temettu'âtı Guruş 1068

Talebeden idüğü

Hâne

Numara

122

288

Karındaşı Abdülbâkî Efendi emlak ve arâzîsi ve hayvânât ve temettu'âtı

Merkûmun emlak ve arâzîye dâir bir nesnesi olmayub bâlâda mastûr karındaşı Elhâc
Abdullah Efendi iânesiyle idâre olmakda idüğü

Guruş
000

Virgüyü mahsûsası
Guruş
20

*İşbu tarihte merkûm Sultanbağı Mahallesi'ne
nakl eylemiş olduğu*

Hâne

Numara

123

289

Komarılı bağçevan Hacı Ahmed emlak ve arâzî ve hayvânât ve temettu'âtı

Sabî olduğu

Sabî olmağla virgüye dâhil olmadığı

Hâne

Numara

124

292

Tımârlu tekâ'üdlerinden müteveffa Yoncallı oğlu yetimi Halil emlâk ve arâzî ve temettu'âtı

Civârşehir Nâhiyesi'ne tâbi' İn Karyesi'nde Himmet oğlu Mehmed
ile iştirâk mevrû'undan hissesi

Guruş

25

Fakîrû'l-hâl idüğü

Virgüye dâhil olmadığı

Hâne

Numara

125

295

Çıbıkçioğlu İsmâil emlâk ve arâzî ve temettu'âtı

Merkûmun emlâk ve arâzîye dâir bir nesnesi olmayub zü'l-ihsânın iânesiyle ta'ayyüş eder
olduğu

8760/29

Hâne

Numara

Merkûm kazâ-i ahirde İnönü kazâsında

126

297

Eslemez Karyesi'nde nakl şod

Ekmekçi Burunsuz oğlu Ahmed emlâk ve arâzî ve hayvânât ve temettu'âtı

Bî-kesb

Virgü-yi senevîsi

Guruş

20

Hâne

Numara

127

198

Hacı Küplü Molla Ahmed emlâk ve arâzî ve temettu'âtı

Civârşehir Nâhiyesi'ne tâbi' Komari

Karyesi'nde meyve bağçesi

Dönüm

4

Hâsılât-ı senevîsi

Guruş

Sene 60 200

Sene 61 000

200

Sağmân inek

Re's

1

Hâsılâtı

Guruş

20

Cem'ân Yekûn
Bir senede tahmînen temettu'âtı
Guruş
220

Virgü-yi Senevîsi
Guruş
30

Hâne	Numara
128	299

Semerci Ali emlâk ve arâzî ve hayvânât ve temettu'âtı

Etrafşehir Nâhiyesi'ne tâbi' Ova Karyesi'nde kendi mülkü olarak karye-i mezbûrda Emrullah oğlu İbrahim ile iştirâken mevrû' tarla Dönüm Nısf-ı hâsılât-ı senevîsi Guruş 100	Dükkân Kıt'a 1 Me'lûf olduğı	Kısır camus Re's 1
---	---------------------------------------	--------------------------

Merkûmun bir senede tahmînen temettu'âtı

Guruş
100
500 Me'lûf olduğundan temettu'u
600

Bağçevan idüğü

Virgü-yi Senevîsi
Guruş
20

Hâne	Numara
129	301

Ağraz Kasabalı Ali emlâk ve arâzî ve temettu'âtı

Merkûmun emlâk ve arâzîye dâir bir nesnesi olmayub me'lûf olduğ
san'atından bir senede tahmînen temettu'âtı

Guruş
300

Sabî idüğü

Sabî olmağla virgüye dâhil olmadığı

Hâne

Numara

130

305

Ağaçköylü oğlu Mehmed emlâk ve arâzî ve temettu'âtı

Etrafşehir Nâhiyesi'ne tâbi' Ağaç Karyesi'nde mevrû tarla dönüm /8
İcâr-ı senevîsi
Guruş
21

Merkûmun bir senede tahmînen temettu'âtı

Guruş
21

Sabî idüğü

Virgü defterine dâhil olmadığı

Hâne

Numara

131

306

Derici Molla Veli oğlu Mehmed emlâk ve arâzî ve temettu'âtı

Merkûmun emlâk ve arâzîye dâir bir nesnesi olmayub
zü'l-ihsânının iânesiyle idâre olduğı temettu'u

8760/30

Muytâb idüğü

Virgü-yi mahsûsadan bir senede vermiş olduğı
Guruş
60

Hâne

Numara

132

307

Yetimoğlu Seyyid Mehmed emlâk ve arâzî ve hayvânât ve temettu'âtı

Sağmân keçi
Re's
6
Hâsılât-ı senevîsi
Guruş
42

Erkek keçi
Re's
5
Hâsılât-ı senevîsi
Guruş
5

Merkûmun bir senede tahmînen
temettu'âtı
Guruş
047
350 Me'lûf olduğından temettu'u
397

Keçeci idüğü

*Virgü-yi mahsûsadan bir senede vermiş
olduğu
Guruş
30*

*Aşârından i'tâ
Hinta Keyl
3.5
Guruş
23*

Hâne

Numara

133

308

Keçeci oğlu Halil emlâk ve arâzî ve hayvânât ve temettu'âtı

Şehir civârında Acılar'da
mezrû' tarla dönüm/20
Hâsılât-1 senevîsi
Sene 60 231
Sene 61 200
431
215,5

Sağmân inek
Re's
1
Hâsılât-1 senevîsi
Guruş
20

Merkûmun bir senede tahmînen
temettu'âtı
Guruş
235,5

Bakkal idüğü

*Virgü-yi senevîsi
Guruş
30*

Hâne

Numara

134

310

Bakkal Çengioğlu Ali emlâk ve temettu'âtı

Merkûmun emlâk ve arâzîye dâir bir nesnesi olmayub me'lûf olduğu
san'atından bir senede tahmînen temettu'âtı
Guruş
200

Sâ'atçı idüğü

*Virgü-yi senevîsi
Guruş
20*

Hâne

Numara

135

114

Sâ'atçı Mehmed Efendi emlâk ve temettu'âtı

Merkûmun emlâk ve arâzîye dâir bir nesnesi olmayub me'lûf olduğu
san'atından bir senede tahmînen temettu'âtı
Guruş
300

Ekmekçi idüğü

Virgü-yi senevîsi

Guruş

20

Hâne

Numara

136

315

Sucukoğlu Mustafa emlâk ve temettu'âtı

Merkûmun emlâk ve arâzîye dâir bir nesnesi olmayub me'lûf olduğu
san'atından bir senede tahmînen temettu'âtı

Guruş

200

Hamûleci idüğü

*Virgüyü mahsûsadan bir
senede vermiş olduğu*

Guruş

130

Babası

hizmetinde

Bedel-i aşâr

Guruş

10

Hâne

Numara

Numara

137

317

318

Cennet oğlu Mustafa ve ıyâlinde bulunan oğlu Süleyman emlâk ve temettu'âtı

Etrafşehir Nâhiyesi'ne tâbi'Konduk viranda
meyve bağçesi dönüm

5

Hâsılât-ı senevîsi

Guruş

100

Mecmû'undan bir senede tahmînen
temettu'âtı

Guruş

100

400 Me'lûf olduğundan temettu'u

200 Oğlunun temettu'u

700

8760/31

Hatab-keş

Virgü-yi senevîsi

Guruş

30

Keçeci çırağı

Hâne

Numara

Numara

138

321

322

Emiroğlu Seyyid Mustafa ve ıyâlinde bulunan oğlu Mustafa emlâk ve arâzî ve temettu'âtı

Merkeb

Re's

1

Merkûmun emlâka dâir bir nesnesi olmayub me'lûf olduğu
san'atından bir senede tahmînen temettu'âtı

Guruş

150

150 Oğlunun me'lûf olduğu san'atından temettu'u

300

Virgü-yi mahsûsası
Guruş
45

Hâne

Numara

139

335

İşbu tarihte merkûm Paşam Mahallesi'ne nakl-şod

Keçeci Seyyid Hüseyin emlâk ve temettu'âtı

Sabî idüğü

Sabî olmağla virgüye dâhil olmadığı

Hâne

Numara

140

328

Ali oğlu Seyyid Veli emlâk ve arâzî ve temettu'âtı

Merkûm sabînin emlâk ve arâzîye dâir bir nesnesi olmayub
komşuların iânesiyle idâre olduğu

Teb'adan idüğü

Virgüyü senevîsi
Guruş
44

Hâne

Numara

141

329

Hacı Karyeli Ömer emlâk ve arâzî ve temettu'âtı

Dâhil-i kazâ Virancık nâhiyesinde Zobu Karyesi'nde şerîki Macaroğlu Seyyid Ali ile ve canlı
Hasan ile bi'l-iştirâk mevrû'u tarla

Dönüm

00

Nısf-1 hâsılât-1 senevîsi

Guruş

173

Merkûmun me'lûf olduğu teb'alığından adem-i iktidâr ile karye-i mezkûrda vâki' olan
temettu'âtıyla idâre olunmakta olduğu

Guruş

173

Leblebici idüğü *Virgüyü senevîsi* *Hamûleci idüğü* *Hamûleci idüğü*

Hâne	Numara	Numara	Numara
142	331	332	333

Karaca Ahmed karyeli Ahmed ve ıyâlinde bulunan oğlu Musa ve diğer oğlu Hasan emlâk ve temettu'âtı

Merkûmun emlâk ve arâzîye dâir bir nesnesi olmayıb me'lûf olduğu
san'atından bir senede tahmînen temettu'âtı

Guruş
250
250 Oğlunun temettu'u
250 Diğer oğlunun temettu'u
750

Demirci halîfesi

Virgü-yi senevîsi

Guruş

20

Hâne

Numara

143

332

Sadıkoğlu Seyyid Mehmed emlâk ve temettu'âtı

Merkûmun emlâk ve arâzîye dâir bir nesnesi olmayub me'lûf olduğu
san'atından bir senede tahmînen temettu'âtı

Guruş
150

8760/32

Sâ'î idüğü

Virgüyü senevîsi

Guruş

20

Hâne

Numara

144

339

Yoncalıoğlu Ali emlâk ve arâzî ve temettu'âtı

Merkûmun emlâk ve arâzîye dâir bir nesnesi olmayub me'lûf olduğu san'atından
bir senede tahmînen temettu'âtı

Guruş
200

Hammal idüğü

Virgüyü senevîsi

Guruş

36

Hâne

Numara

145

340

Çallıoğlu Kadı Mehmed emlak ve arâzî ve temettu'âtı

Sağmân inek

Re's

1

Hâsılât-ı senevîsi

Guruş

2

Merkûmun bir senede tahmînen temettu'âtı

Guruş

020

200 Me'lûf olduğı temettu'âtı

220

Börekçi tablakârı

Virgü-yi senevîsi

Guruş

20

Hâne

Numara

146

341

Köleoğlu Süleyman emlak ve arâzî ve temettu'âtı

Merkûmun emlak ve arâzîye dâir bir nesnesi olmayub me'lûf olduğı
san'atından bir senede tahmînen temettu'âtı

Guruş

150

Erbâb-ı zirâ'at idüğü

Virgü-yi senevîsi

Guruş

60

Babası hizmetinde

Aşârından i'tâ

Hinta

Keyl

40

Guruş

103

Hâne

Numara

Numara

147

342

343

Gânioğlu Seyyid Ebubekir ve ıyâlinde bulunan oğlu İsmâil emlak ve temettu'âtı

Dâhil-i kazâ olan

Etrafşehir Nâhiyesi'ne

tâbi'Komari Karyesi'nde

mezrû' tarla dönüm/20

Hâsılât-ı senevîsi

Guruş

Sene 60 210

Sene 61 525

535

267,5

Karye-i mezbûrda meyve

bağçesi dönüm/4

Hâsılât-ı senevîsi

Guruş

300

Merkûmun bir senede tahmînen

temettu'âtı

Guruş

567,5

Helvacı idüğü

Virgü-yi senevîsi

Guruş

80

Hâne

Numara

148

344

Akşehirli Seyyid Hüseyin emlak ve arâzî ve temettu'âtı

Merkûmun emlak ve arâzîye dâir bir nesnesi olmayub me'lûf olduğu san'atından bir senede tahmînen temettu'âtı

Guruş

500

8760/33

Sabî idüğü

Virgü-yi senevîsi

Tellak idüğü

Hâne

Numara

Numara

149

345

346

Cezayirli oğlu Mehmed ve ıyâlinde bulunan üvey babası tobcu Mehmed emlak ve temettu'âtı

Şehir civârında kendi mülkü olarak
Ahievren Mahallesi'nde Arab oğlu ile
iştirâken mevrû tarla

Dönüm

3

Nısf-ı hâsılât-ı senevîsi

Guruş

30,5

Dükkân

Kıt'a

1

Îcâr-ı senevîsi

Guruş

140

Merkûmun bir senede
tahmînen temettu'âtı

Guruş

170,5

100 Babalığının me'lûf
olduğu temettu'u

270,5

Efkar-ı fukarâdan idüğü

Fukarâ olmağla virgüye dâhil olmadığı

Hâne

Numara

150

347

Alaiyeli Seyyid Mustafa emlak ve arâzî ve temettu'âtı

Merkûmun emlak ve arâzîye dâir bir nesnesi zü'l-ihsânın iânesiyle ta'ayyüş etmekde olduğu temettu'u.

Kahveci idüğü

Virgü-yi Senevîsi

Guruş

60

Hane

Numara

151

349

Mü'essir Ahmed oğlu Mehmed emlak ve arâzî ve temettu'âtı

Sağmân inek
Re's
1
Hâsılât-ı senevîsi
Guruş/20

Buzağı
Re's
1

Civârşehir Nâhiyesi'ne tâbi' İn
Karyesi'nde kendi mülkü olarak Hacı
Murad oğlu Ali ile bi'l-iştirâk zer ettirmiş
olduğu tarla
Dönüm
15
Nısf-ı hâsılât
Guruş
150

Merkûmun bir senede tahmînen temettu'âtı

Guruş

170

350 Me'lûf olduğu san'atından bir senede temettu'u
520

Dibekçi idüğü

Virgü-yi Senevîsi

Guruş

40

Hâne

Numara

152

350

Kel Ali oğlu Seyyid Mehmed emlâk ve temettu'âtı

Merkûmun emlâk ve arâzîye dâir bir nesnesi olmayub me'lûf olduğu
san'atından bir senede tahmînen temettu'âtı

Guruş

300

Demirci idüğü

Virgü-yi senevîsi

Guruş

80

Hâne

Numara

153

351

*Merkûm işbu hengâmda Sultanbağı
mahallesine nakl etmiş olduğu*

Berber oğlu Halil emlâk ve ve arâzî ve hayvânât ve temettu'âtı

Şehir civârında Sultanbağında

meyve bağçesi

Dönüm

2

Hâsılât-ı senevîsi

Guruş

27

Merkûmun bir senede tahmînen temettu'âtı

Guruş

027

300 Me'lûf olduğundan

temettu'u

327

8760/34

Muhtar idüğü

Virgü-yi senevîsi

Guruş

000

Hâne

Numara

153

357

Keçeci Arif emlak ve ve arâzî ve hayvânât ve temettu'âtı

Sağmân inek

Kısır inek

Re's

Re's

1

1

Hâsılât-ı senevîsi

Guruş

20

Hâsılât-ı senevîsi

Guruş

20

Merkûmun bir senede tahmînen temettu'âtı

Guruş

020

200 Me'lûf olduğundan temettu'u

220

Bıçakçı idüğü

Virgü-yi senevîsi

Guruş

20

Hâne

Numara

155

358

Bıçakçı Seyyid Hüseyin emlak ve arâzî ve hayvânât ve temettu'âtı

Merkûmun emlak ve arâzîye dâir bir nesnesi olmayub me'lûf olduğu

san'atından bir senede tahmînen temettu'âtı

Guruş

20

Teb'adan idüğü

Virgü-yi senevîsi

Guruş

30

Hâne

Numara

156

361

Teb'adan Hüseyin emlak ve arâzî ve hayvânât ve temettu'âtı

Merkûmun emlak ve arâzîye dâir bir nesnesi olmayub me'lûf olduğu

san'atından bir senede tahmînen temettu'âtı

Guruş

200

Ekmekçi halîfesi

Virgüyü senevîsi

Guruş

30

Hâne

Numara

157

362

Ekmekçi Halîfesi Süleyman emlâk ve arâzî ve temettu'âtı

Merkûmun emlâk ve arâzîye dâir bir nesnesi olmayub me'lûf olduđu
san'atından bir senede tahmînen temettu'âtı

Guruş

150

Hatab-keş idüğü

Virgü-yi senevîsi

Bedel-i aşâr

Guruş

Guruş

22

15

Hâne

Numara

158

363

Ali Çavuşoğlu Seyyid Ali emlâk ve arazî ve hayvânât ve temettu'âtı

Şehir civârında Sultanbağı'nda meyve bağçesi

Dönüm

3

Hâsılât-ı senevîsi

Guruş

Sene 60 150

Sene 61 000

150

Merkûmun bir senede tahmînen temettu'âtı

Guruş

150

100 Me'lûf olduğundan temettu'u

250

8760/35

Hâne

Numara

159

365

*Merkûm Altuntaş nâhiyesinde Alibey Karyesi'nde
sâkin olduğu*

Eskişehirli Kara Mustafa emlâk ve arâzî ve temettu'âtı

Hâne

Numara

160

368

Merkûm Maarruf Mahallesi'ne nak eylemiş olduğu

Boyacıoğlu Mehmed emlâk ve arâzî ve temettu'âtı

Hammal idüğü

Virgü-yi senevîsi

Guruş

20

Hâne

Numara

161

371

Ova karyeli Mustafa emlâk ve arâzî ve temettu'âtı

Merkûmun emlâk ve arâzîye dâir bir nesnesi olmayub me'lûf olduğı
san'atından bir senede tahmînen temettu'âtı

Guruş

100

Hâne

Numara

162

376

Merkûm Edremid kazâsına nakl etmiş olduğı

Asitaneli Süleyman emlâk ve arâzî ve temettu'âtı

Duhâncı idüğü

Virgü-yi senevîsi

Guruş

30

Hâne

Numara

163

377

Çakır dâmâdı Acem Hasan emlâk ve arâzî ve temettu'âtı

Merkûmun emlâk ve arâzîye dâir bir nesnesi olmayub me'lûf olduğı
san'atından bir senede tahmînen temettu'âtı

Guruş

200

8760/36

Ekmekçi tablakârı idüğü

Virgü-yi senevîsi

Guruş

30

Hâne

Numara

164

378

Helvacioğlu dâmâdı Mehmed emlâk ve arâzî ve temettu'âtı

Merkûmun emlâk ve arâzîye dâir bir nesnesi olmayub me'lûf olduğı
san'atından bir senede tahmînen temettu'âtı

Guruş

200

Dibekçi idüğü

Virgü-yi senevîsi

Guruş

30

Hâne

Numara

165

379

Abacioğlu Mehmed emlâk ve arâzî ve temettu'âtı

Merkûmun emlâk ve arâzîye dâir bir nesnesi olmayub me'lûf olduğı
san'atından bir senede tahmînen temettu'âtı

Guruş

200

Hâne

Numara

166

380

*Asâkir-i mansure tekâ'üdlerinden üçüncü alayın
birinci taburunun üçüncü bölümünde ikinci
onbaşının altıncı neferi Kütahyalı Abdurrahman
mâhiye yirmibeş guruş ile tekâ'üd berâtı olduğı*

Yardımoğlu Abdurrahman emlâk ve arâzî ve temettu'âtı

Merkûm bâ berât-ı âlî ahz eylediğı bir senede tahmînen temettu'âtı

Guruş

300

Sabî olduğı

Sabî olmağla virgiye dâhil olmadığı

Hâne

Numara

Numara

167

382

383

**Keçilli Karyeli Süleyman oğlu Halil emlâk ve arâzî ve temettu'âtı. Hânesinde sâkin
dayısı Aşir oğlu Hüseyin**

Debbâğ idüğü

Virgiyü senevîsi

Guruş

20

Hâne

Numara

168

284

Sucukoğlu Halil emlâk ve arâzî ve temettu'âtı.

Merkûmun emlâk ve arâzîye dâir bir nesnesi olmayub me'lûf olduğı
san'atından bir senede tahmînen temettu'âtı

Guruş

200

8760/37

Tekâ'üd idüğü
bakkal kalfası idüğü

Bâ-emr-i âlî
virgü
alınmadığı

Merkûm tophâne-i amire süvârî alayının birinci
taburunun ikinci bölüğünde çavuş olub hasbî
mesbûkü'l-hitâm ve emekdâr olduğundan 1253
mah-ı muharrem'in yirmisekizinci günü tarihiyle
yirmibeş gurus mâhiye ile tekâ'üd olub mâliye
hâzine-i celîlesinden ahz eylemek üzere ma'âş
berâtı olduğu

Hane

Numara

169

388

Tophâne süvârîlerinden tekâ'üd Hasan emlâk ve arâzî ve hayvânât ve temettu'âtı

Merkûmun emlâka dâir bir nesnesi olmayub me'lûf olduğu
san'atından bir senede tahmînen temettu'âtı

Guruş

100

240 Merkûmun beher mâh yirmi tekâ'üdlük maaşından bir senede temettu'u

340

Pabuçcu idüğü

Virgü-yi mahsûsadan bir senede vermiş olduğu
Guruş
30

Hâne

Numara

170

388

Haydar oğlu Haydar emlâk ve arâzî ve hayvânât ve temettu'âtı

Merkûmun emlâka ve arâzîye dâir bir nesnesi olmayub me'lûf olduğu san'atından bir senede
tahmînen temettu'âtı

Guruş

200

Talebe-i ulûmdan idüğü

Virgü-yi mahsûsadan bir senede vermiş olduğu
Guruş
20

Hâne

Numara

171

389

Kumdakçı oğlu Seyyid Süleyman emlâk ve arâzî ve temettu'âtı

Merkûmun emlâk ve arâzîye dâir bir nesnesi olmayub zü'l-ihsânın îanesiyle
ta'ayyüş eder olduğu

Ekmekçi tablakârı idüğü

Virgü-yi mahsûsadan bir senede vermiş olduğu
Guruş
20

Hâne

Numara

172

390

Tosyalı Hasan oğlu Mustafa emlâk ve temettu'âtı

Merkûmun emlâk ve arâzîye dâir bir nesnesi olmayub me'lûf olduğu
san'atından bir senede tahmînen temettu'âtı

Guruş
200

Tablakâr idüğü

Virgü-yi senevîsi
Guruş
20

Hâne

Numara

173

391

Simitçi tablakârı Salih emlâk ve arâzî ve hayvânât ve temettu'âtı

Merkûmun emlâk ve arâzîye dâir bir nesnesi olmayub me'lûf olduğu
san'atından bir senede tahmînen temettu'âtı

Guruş
150

8760/38

Hâne

Numara

Merkûm Ahi Mustafa Mahalles'ine

174

392

nakl eylediği

Müzellif Hafız İbrahim Efendi emlâk ve arâzî ve hayvânât ve temettu'âtı

Kalaycı idüğü

Virgü-yi senevîsi
Guruş
20

Kalaycı çırağı

Hâne

Numara

Numara

175

394

395

Derviş Hüseyin ve ıyâlinde bulunan oğlu Seyyid Ali emlâk ve temettu'âtı

Merkûmânın emlâk ve arâzîye dâir bir nesnesi olmayub
me'lûf oldukları san'atlarından
bir senede tahmînen
temettu'âtları

Guruş
300

Dibekçi idüğü

Virgü-yi senevîsi

Guruş

35

Hâne

Numara

176

398

Dibekçi Osman emlâk ve arâzî ve temettu‘âtı.

Sağmân inek

Re’s

1

Hâsılât-ı senevîsi

Guruş

20

Merkûmun emlâk ve arâzîye dâir bir nesnesi olmayub me’lûf olduğı
san‘atından bir senede tahmînen temettu‘âtı

Guruş

020

250 Me’lûf olduğundan temettu‘u

270

Kahveci tâbisi idüğü

Virgü-yi senevîsi

Guruş

15

Hâne

Numara

177

399

Beşer oğlu Abdurrahman emlâk ve temettu‘âtı

Merkûmun emlâk ve arâzîye dâir bir nesnesi olmayub me’lûf olduğı
san‘atından bir senede tahmînen temettu‘âtı

Guruş

150

Kaltakçı idüğü

Virgü-yi senevîsi

Guruş

50

Hâne

Numara

178

400

Kaltakçı İbrahim emlâk ve temettu‘âtı

Merkûmun emlâk ve arâzîye dâir bir nesnesi olmayub me’lûf olduğı
san‘atından bir senede tahmînen temettu‘âtı

Guruş

350

8760/39

Saraç idüğü

Virgü-yi senevîsi

Guruş

40

Hâne

Numara

179

403

Saraç Mehmed emlâk ve arâzî ve hayvânât ve temettu'âtı

Merkûmun emlâk ve arâzîye dâir bir nesnesi olmayub me'lûf olduğı
san'atından bir senede tahmînen temettu'âtı

Guruş

300

Dibekçi çırağı idüğü

Virgü-yi senevîsi

Guruş

20

Hâne

Numara

180

405

Veysal oğlu Mustafa emlâk ve temettu'âtı

Merkûmun emlâk ve arâzîye dâir bir nesnesi olmayub me'lûf olduğı
san'atından bir senede tahmînen temettu'âtı

Guruş

150

Keçeci çırağı idüğü

Virgü-yi senevîsi

Guruş

20

Hâne

Numara

181

406

Abîdin oğlu İsmâil emlâk ve temettu'âtı

Merkûmun emlâk ve arâzîye dâir bir nesnesi olmayub me'lûf olduğı
san'atından bir senede tahmînen temettu'âtı

Guruş

150

Ayak tüccârı idüğü

Virgü-yi senevîsi

Guruş

80

Hâne

Numara

182

407

Eyüb oğlu Mehmed emlâk ve temettu'âtı

Şehir civârında mevrû‘ tarla dönüm
20

Nısf-1 hâsılât-1 senevîsi
Guruş
202

Merkûmun bir senede tahmînen temettu‘âtı
Guruş
202
150 Me’lûf olduğundan temettu‘u
352

Boyacı idüğü

Virgü-yi senevîsi
Guruş
30

Hâne

Numara

183

410

Boyacı Hasan emlâk ve temettu‘âtı

Kısır İnek
Re’s
1

Merkûmun emlâk ve arâziye dâir bir nesnesi olmayub me’lûf olduğu
san‘atından bir senede tahmînen temettu‘âtı
Guruş
300

8760/40

Pîr ü fânî idüğü

Virgü-yi senevîsi
Guruş
20

Tüfengci cırağı

Hâne

Numara

Numara

184

411

412

Köle Hacı Mehmed ve ıyâlinde bulunan oğlu Ahmed emlâk ve temettu‘âtı

Merkûmun emlâk ve arâziye dâir bir nesnesi olmayub oğlunun me’lûf olduğu
san‘atından bir senede tahmînen temettu‘âtı
Guruş
200

Simitçi tablakârı

Virgü-yi senevîsi

Guruş

20

Hâne

Numara

185

414

Veli oğlu Mehmed emlâk ve temettu'âtı

Merkûmun emlâk ve arâzîye dâir bir nesnesi olmayub me'lûf olduğı
san'atından bir senede tahmînen temettu'âtı

Guruş

200

Hamûleci idüğü

Virgü-yi senevîsi

Guruş

50

Hâne

Numara

186

416

Ali Babanın oğlu İbrahim emlâk ve temettu'âtı

Merkeb

Re's

3

Merkûmun bir senede tahmînen temettu'âtı

Guruş

400

Hatab-keş

Mahalle-i mezbûra henüz gelmeğle virgü alınmadığı

Hâne

Numara

187

488

Virancıklı Ali emlâk ve temettu'âtı

Sağmân inek

Re's

1

Hâsılât-ı senevîsi

Guruş

20

Merkeb

Re's

2

Virancık nâhiyesinde Çam

Karyesi'nde mevrû'u tarla

Dönüm

-

Îcâr-ı senevîsi

Guruş

10,5

Merkûmun bir senede tahmînen temettu'âtı

Guruş

030,5

300 Me'lûf olduğundan temettu'u

330,5

Bakkal idüğü

Mahalleyi mezbûra henüz gelmeğle virgü alınmadığı

Hâne

Numara

188

420

Börekçi oğlu İbrahim emlâk ve temettu'âtı

Merkûmun emlâk ve arâzîye dâir bir nesnesi olmayub me'lûf olduğu
san'atından bir senede tahmînen temettu'âtı

Guruş
200

8760/41

Ekmekçi tablakârı

Virgü-yi senevîsi

Guruş
00

Hâne

Numara

189

421

Bilecikli oğlu Hasan emlâk ve temettu'âtı

Merkûmun emlâk ve arâzîye dâir bir nesnesi olmayub me'lûf olduğu
san'atından bir senede tahmînen temettu'âtı

Guruş
150

Börekçi idüğü

Virgü-yi senevîsi

Guruş
40

Hâne

Numara

190

423

Malak oğlu Seyyid Halil emlâk ve temettu'âtı

Şehir civârında Sultanbağında
meyve bağçesi
Dönüm
2
Hâsılât-ı senevîsi
Guruş
Sene 60 50
Sene 61 00
50

Şehir civârında mevrû'u tarla
Dönüm
4
Nısf-ı hâsılât-ı senevîsi
Guruş
Sene 60 00
Sene 60 19
19

Dükkân
Kıt'a
1
Kendi me'lûf
olduğu

Merkûmun bir senede tahmînen temettu'âtı

Guruş
069

250 Me'lûf olduğundan temettu'âtı
319

Hatab-keş olduğu

Bir senede verdiği virgüsi

Guruş

50

Hâne

Numara

191

425

Karaağaçlı Hasan ve dâmâdı Hüseyinin emlâk ve temettu'âtı

Sağmân camus

Bargir

Re's

Re's

1

3

Hâsılâtı

Guruş

60

Cem'ân Yekûn

Bir senede tahmînen temettu'âtı

Guruş

060

300 Me'lûf oldukları san'atlarından temettu'âtı

360

İcmâl-i Yekûn

<u>Yekûn-ı</u> <u>Hânehâ</u>	<u>Nüfûs-ı</u> <u>Mevcûd</u>	<u>Virgü-yi</u> <u>Senevîsi</u>	<u>Temettu'ât-ı</u> <u>Vâkı'ası</u>	<u>Bedel-i Aşârı</u>
191	426	Guruş 6642	Guruş Para 44275 30	Guruş Sene 60 379 Sene 61 070,5 449,5

Bâlâda mastûr mahallemiz ahâlîsinin emlâk ve temettu'âtı tahrîr olunarak hiçbir şeyi ketm ve ihfâ olunmamış olmağla gerek Devlet-i Aliyye me'mûrları ve gerek me'mûrîn-i sâire gelip tahkîk-i madde ettiklerinde hilâf-ı emr ve rızâ ve bir gûne hâl ve hareket rû-nûma olur ise kendi yedimiz ile kesb eylemiş olduğumuzdan haklarımızda iktizâ eden kânûn-u cezâ icrâ buyurulmak üzere her ta'ahhüdümüze müş'ir ve defterimizin sıhhat-makrûn olduğunu mübeyyin tarafımızdan temhîr kılındı

Bende

Muhtar-ı Sâni

Mahalle-i Börekçiler

Bende

Muhtar-ı Evvel

Mahalle-i Börekçiler

Bende

İmam-ı

Mahalle-i Börekçiler

1250

Livâ-i mezbûrun Zirâ'at müdürü bulunduğumuzdan bâlâda mastûr defter nezâret-i acizânemle terkîm ve tanzîm olduğunu mübeyyin tarafımızdan temhîr kılındı

Bende

Mühür

ÜÇÜNCÜ BÖLÜM
CEMALEDDİN MAHALLESİ
(ML.VRD.TMT.d. 8761)

Nefs-i Kütahya Mahallâtından
Cemâleddin Mahallesi'nin

Temettu'ât

Defteridir

Vâcib 31

Numara

1

8761/2

Hüdâvendigâr Eyâleti mülhakâtından Kütahya Sancağı'nda nefsi Kütahya'da Cemâleddin Mahallesi'nde mukîm ahâlînin emlâk ve arâzî ve temettu'âtlarını mübeyyin defteridir.

Mahalle-i mezbûrun imâmı olduğu

Virgü-yi mahsûsadan bir senede vermiş olduğu
Guruş
00

Hâne

Numara

1

1

Hüdâyizâde es-Seyyid Süleyman Efendi'nin emlâk ve arâzî ve temettu'âtı.

Kısır manda
Re's
2
Altmışiki senesi
hâsılât alınacağı

Şehir kurbünde sebze bağçesi
Dönüm
3
Îcâr-ı senevîyesi
Guruş
250
Îcâr-ı mezkûr mahalle-i
mezbûrda vâki' mescid-i
şerîfde imâmlığa
meşrût olarak
bâ-berât-ı
şerîfe vakf
olduğu

Dâhil-i kazâ olan Etrafşehir
Nâhiyesi'nde Orakçı
Karyesi'nde meyve bağçesi
Dönüm
2
Îcâr-ı senevîsi
Guruş
15
Îcâr-ı mezkûr mahalle-i
mezbûrda Evliyazâde
Çeşmesi nezâretine
meşrûtiye olarak
vakf olduğu

Mecmû'undan bir senede hâsıl olan temettu'u
Guruş
265

Merkûm işbu temettu'âtıyla idâre olunmakta olduğu.

Ayak tüccârı olduğu

Virgü-yi mahsûsadan bir senede vermiş olduğu
Guruş

24

Hâne

Numara

00

4

Hâne-i mezkûrda merkûmun Eniştesi Hasan Kavas emlâk ve arâzî ve temettu'u

Kısır manda Re's 2 Atmışiki senesi hâsılât alınacağı	Sağmân karasığır ineği Re's 1 Hâsılât-ı senevîsi Guruş 20	Dâhil-i kazâ olan Altuntaş Nâhiyesi'nde Cedîdaslıhanlar Karyesi'nde Hacı Hasan ile iştirâken ağnâmından hâsıl temettu'u Guruş 120
--	--	--

Kazâ-i mezkûrda oğlu ile iştirâken
mezrû' tarla dönüm

Nısf-ı hâsılât
Guruş
131

Nâhiye-i mezkûrda Çobanoğlu
Ahmed ile iştirâken
mezru' tarla dönüm-

Nısf-ı hâsılât
Guruş
88

Mecmû'undan bir senede hâsıl olan temettu'u

Guruş
358

200 Me'lûf olduğu ticâretinden temettu'u
558

Dibekçi esnâfından olduğu

Virgü-yi mahsûsadan bir senede vermiş olduğu

Guruş
30

Hâne

Numara

2

6

Evliyâzâde Molla Ahmed'in emlâk ve arâzî ve temettu'âtı

Dükkân
Kıt'a
1
Îcâr-ı senevîyesi
Guruş
222,5

Dâhil-i kazâ olan Etrafşehir Nâhiyesi'nde
Bölücek Karyesi'nde kendi mülkü olarak
Karye-i mezbûrdan Hüseyin ile
iştirâken mezrû' tarla
Dönüm
02
Nısf-ı hâsılât-ı senevîsi
Guruş
42

Mecmû'undan bir senede hâsıl olan temettu'u
Guruş
264,5
100 Me'lûf olduğu san'atından
bir senede tahmînen temettu'u
364,5

8761/3

Helvacı çırağı olduğu

Virgü-yi mahsûsadan bir senede vermiş olduğu
Guruş
48

Hâne

Numara

3

7

Dumanlarlıoğlu Süleyman'ın emlâk ve temettu'u

Kısır manda

Re's

1

Altmışiki senesi hâsılât alınacağı

Merkûmun emlâk ve arâziye dâir bir nesnesi olmayub me'lûf olduğu san'atından bir senede
tahmînen temettu'âtı
Guruş
400

Duhân kıyıcısı olduğu

Virgü-yi mahsûsadan bir senede vermiş olduğu
Guruş

20

Hâne

Numara

4

8

Kıyıcı Abdülkerim emlâk ve arâzi ve temettu'u

Dâhil-i kazâ olan Etrafşehir Nâhiyesi'nde
Okçu Karyesi'nde merkûmun zevcesiyle
bi'l-iştirâken meyve bağçesi

Dönüm

1

Îcâr-ı senevîsi

Guruş

50

25 Zevcesi hissesi

25

Mecmû'undan bir senede hâsıl olan
temettu'âtı

Guruş

025

200 Me'lûf olduğu san'atından bir senede
tahmînen temettu'u

225

Haffâf esnâfindan olduđu

Virgü-yi mahsûsadan bir senede vermiş olduđu

Guruş

200

Hâne

Numara

5

10

Tahmiscizâde Salih Ağa'nın emlâk ve arâzî ve temettu'u

Dükkân	Sağmân manda	Manda malağı
Kıt'a	Re's	Re's
1,5	2	1
Îcâr-ı senevîyesi	Hâsılât-ı senevîsi	Altmışdört senesi hâsılât
Guruş	Guruş	alınacağı
160	120	
Dâhil-i kazâ olan nefis-i	Dâhil-i kazâ olan	Nâhiye-i mezkûrede Bölücek
Altuntaş Nâhiyesi'nde	Etrafşehir Nâhiyesi'nde	Karyesi'nde kendi mülkü olarak
Kurdoğlu Hüseyin ile	Viranhisar Karyesi'nde	karye-i mezbûrda Mestan oğlu
iştirâk kısrak	meyve bağçesi	ile iştirâken mevrû' tarla
Guruş	Dönüm	Dönüm
5	1	04
Hâsılât-ı senevîyesi	Îcâr-ı senevîsi	Nısf-ı hâsılâtı-ı senevîsi
Guruş	Guruş	Guruş
225	30	66

Mecmû'undan bir senede hâsıl olan temettu'u

Guruş

0601

7750 Mutasarrıf olduđu hums malikânesinden beher sene ahz eylemiş olduđu temettu'u

8351

8761/4

Îmâm-ı kurâ olduđu

Virgü-yi mahsûsadan bir senede vermiş olduđu

Guruş

48

Hâne

Numara

6

13

Yardımoğlu es-Seyyid Molla Salih'in emlâk ve temettu'u

Kısır karasığır ineğı

Re's

1

Altmışiki senesinde hâsılât alınacağı

Merkûmun emlâk ve arâzîye dâir bir nesnesi olmayub me'lûf olduđu

san'atından bir senede tahmînen temettu'u

Guruş / 300

Hâne

Numara

7

14

*Merkûm dört seneden beri diyar-ı ahara gidüp ne
tarafıta olduđu nâ ma'lûm olduğundan işaret olundu*

Duhâncı esnâfindan Kahveci Abdullah bin Ömer'in.

Yağcı esnâfindan olduđu

Virgü-yi mahsûsadan bir senede vermiş olduğ

Guruş

74

Hâne

Numara

8

16

Teb'adan Mehmed Ağa'nın emlâk ve temettu'u.

Sağmân manda

Re's

1

Hâsılât-ı senevîsi

Guruş

60

Kısır manda

Re's

1

Altmışiki senesi hâsılât alınacağı

Mecmû'undan bir senede hâsıl olan temettu'u

Guruş

060

500 Me'lûf olduđu san'atından bir senede tahmînen temettu'u

560

Saraç esnâfindan olduđu

Virgü-yi mahsûsadan bir senede vermiş olduğ

Guruş

48

Hâne

Numara

9

17

Burukoğlu Mehmed'in emlâk ve temettu'u

Dükkân

Kıt'a

1

Îcâr-ı senevîyesi

Guruş

100

150

Bir senede hâsıl olan temettu‘u

Guruş

100

300 Me‘lûf olduđu san‘atından bir senede
tahmînen temettu‘u

400

8761/5

Dibekçi esnâfindan olduđu

Virgü-yi mahsûsadan bir senede vermiş olduđu

Guruş

60

Hâne

Numara

10

18

Molla Osmanoglu es-Seyyid Ahmed emlâk ve temettu‘u

Karasığır düğesi

Re’s

2

Altmışüç senesi hâsılât alınacağı

Merkûmun emlâk ve arâziye dâir bir nesnesi olmayub me‘lûf olduđu
san‘atından bir senede tahmînen temettu‘u

Guruş

500

Duhân kıyıcısı olduđu

Virgü-yi mahsûsadan bir senede vermiş olduđu

Guruş

24

Hâne

Numara

11

19

İlyasoğlu Mehmed bin Halil emlâk ve temettu‘âtı

Kısır karasığır ineği

Re’s

1

Altmışiki senesinde hâsılât alınacağı

Merkûmun emlâk-ı sâireden hiçbir nesnesi olmayub me‘lûf olduđu
san‘atından bir senede tahmînen temettu‘u

Guruş

200

Ayak taciri olduđu

Virgü-yi mahsûsadan bir senede vermiş olduđu

Guruş
30

Hâne

Numara

12

21

Karamanlıoğlu es-Seyyid Ali emlâk ve temettu'âtı

Merkûmun zevcesi hatunun mutasarrıf olduđu dükkân

Kıt'a

1

Îcâr-ı senevîyesi

Guruş

36

Merkûmun emlâka dâir bir nesnesi olmayub me'lûf olduđu
ticâretinden bir senede tahmînen temettu'âtı

Guruş

300

Virgü-yi mahsûsadan bir senede vermiş olduđu

Guruş
00

Hâne

Numara

13

22

Molla Osmanoglu Şerif Mehmed Efendi. Merkûm Der-i Âliyye'de tahsil-i ulûmda olduđu.

8761/6

Ayak tâciri olduđu

Virgü-yi mahsûsadan bir senede vermiş olduđu

Guruş
10

Hâne

Numara

14

23

Çıplakoğlu Deli Bekir emlâk ve temettu'âtı

Sağmân karasığır ineği

Re's

1

Hâsılât-ı senevîsi

Guruş

30

Merkûmun emlâk-ı sâirede bir nesnesi olmayub me'lûf
olduđu ticâretinden bir senede tahmînen temettu'u

Guruş

020

100 Ticâretinden temettu'u

120

Teb'adan olduđu

Virgü-yi mahsûsadan bir senede vermiş olduđu

Guruş

60

Hâne

Numara

15

26

100 Yalvaşlıoğlu es-Seyyid Mehmed'in emlâk ve temettu'âtı

Manda malağı

Re's

1

Altmışüç senesinde hâsılât
alınacağı

Dâhil-i kazâ olan Armudili Nâhiyesi'nde Kırkıllu

Karyesi'nde kendi malı olarak karye-i mezbûrda

şerîki Süleyman ile bi'l-iştirâk ağnâmından

hâsılâtından hissesine

isâbet iden

Guruş

285

Mecmû'undan bir senede hâsıl olan temettu'u

Guruş

285

300 Me'lûf olduđu teb'alığından bir senede tahmînen temettu'u

585

Debbâğ esnâfindan olduđu

Virgü-yi mahsûsadan bir senede vermiş olduđu

Guruş

48

Hâne

Numara

16

29

Kadayıfçioğlu Osman temettu'âtı

Merkûmun emlâka dâir bir nesnesi olmayub me'lûf olduđu ticâretinden bir senede tahmînen

temettu'âtı

Guruş

350

Umûr-ı zabtiyede istihdâm olduđu

Virgü-yi mahsûsadan bir senede vermiş olduđu

Guruş

00

Hâne

Numara

17

30

Tımârlı süvârî zabtiyesi Süleyman bin Ahmed'in temettu'u

Kütahya Sancağı'nda Sazönü Nâhiyesi'nde Kurcema nâm karye ve gayrıdan 4000 akçe yazılı
tımâra mutasarrıf olub hâsılât-ı vâkı'ası temettu'u

Guruş
000

8761/7

Dibekçi kalfası olduğu

Virgü-yi mahsûsadan bir senede vermiş olduğu

Guruş
10

Hâne

Numara

18

31

Kebazhoğlu es-Seyyid Ali emlâk ve temettu'u

Sağmân manda
Re's
1
Hâsılât-ı senevîsi
Guruş
60

Bir senede hâsıl olan temettu'u
Guruş
060
100 Me'lûf olduğu san'atından bir senede tahmînen temettu'u
160

Arı hizmetkârı olduğu

*Virgü-yi mahsûsadan bir senede
vermiş olduğu*
Guruş
48

Dibekçi kalfası olduğu

Hâne

Numara

Numara

19

34

36

Aşıroğlu Hafız İsmâil temettu'u

Merkûmun emlâka dâir bir nesnesi
olmayub me'lûf olduğu teb'alığından bir
senede tahmînen temettu'âtı
Guruş
300

Hâne-i mezkûrede merkûmun karındaşı
Mustafa me'lûf olduğu san'atından bir
senede tahmînen temettu'u
Guruş
100

Mecmû'undan bir senede hâsıl olan temettu'u
Guruş
400

Dibekçi kalfası olduğu

Virgü-yi mahsûsadan bir senede vermiş olduğu
Guruş
10

Hâne

Numara

20

37

Abdülkadir bin Mustafa temettu‘u

Dükkân Kıt‘a

1

Îcâr-ı senevîyesi

Guruş

30

Mecmû‘undan bir senede tahmînen temettu‘u

Guruş

030

100

Me‘lûf olduğu san‘atından bir senede
tahmînen temettu‘u

130

Debbâğ esnâfindan olduğu

Virgü-yi mahsûsadan bir senede vermiş olduğu
Guruş
00

Hâne

Numara

21

38

Ali Karyeli el-Hâc Süleyman temettu‘u

Merkûm bir seneden beri nâ ma‘lûm olarak diyâr-ı ahara gitmiş olduğu

8761/8

Dibekçi esnâfindan
olduğu

Virgü-yi mahsûsadan bir senede
vermiş olduğu
Guruş
00

İki seneden беру mahrusa-i
Burusa’ya nakl ile iskân
etmiş olduğu

Hâne

Numara

22

40

Paçacıoğlu es-Seyyid Mehmed bin Ali

Virgü-yi mahsûsadan bir senede vermiş olduğu
Guruş
00

Hâne

Numara

23

43

*Merkûmun Kütahya sancağı'nda Kalyonviran
Nâhiyesi'nde Doğanarslan nâm karye ve
gayrıdan ma'lûmu'l-mikdâr akçe yazılı timâra
mutasarrıf olduğu*

Timârlı Süvari Cafer oğlu Mehmed'in temettu'âtı.

Timâr-ı mezkûreden hâsılât-ı temettu'âtı

Guruş

00

*Asâkir-i nizâmiyede olduğu Ekmekçi kalfası olduğu Virgü-yi mahsûsadan bir senede
vermiş olduğu*
Guruş
24

Hâne

Numara

Numara

24

45

46

Kahveci Musaoğlu es-Seyyid Ali

Merkûmun hânesinde karındaşı Mustafa
bin Musa emlâka dâir bir nesnesi
olmayub san'atından
temettu'u
Guruş
200

Merkûmun hânesinde eniştesi Mehmed
duhâncı çırağı olup bir senede
tahmînen temettu'u
Guruş
100

Mecmû'undan bir senede hâsıl olan temettu'u

Guruş

300

*Umûr-u zabtiyelikte
istihdâm olduğu*

*Virgü-yi mahsûsadan bir
senede vermiş olduğu*
Guruş
30

*Kütahya Sancağı'nda Etrafşehir
Nâhiyesi'nde İkizyvan nâm
karye ve gayrıdan 1400 akçe
yazılı timâra mutasarrıf idüğü*

Hâne

Numara

25

48

Timârlı süvârî zabtiyesi Tomambayoğlu Ali Efendi emlâk ve temettu'u

Sağmân manda Re's 1 Hâsılât-ı senevîyesi Guruş 60	Kısır manda Re's 1 Altmışiki senesinde hâsılât alınacağı	Manda malağı Re's 1 Altmışdört senesinde hâsılât alınacağı
--	--	--

Bir senede hâsıl olan temettu'âtı

Guruş

060

000 Tımâr-ı mezkûrun hâsılât-ı temettu'âtı

8761/9

Dibekçi esnâfından olduğu

Virgü-yi mahsûsadan bir senede vermiş olduğu

Guruş

95

Hâne

Numara

26

51

Aşıroğlu Hüseyin Ağa emlâk ve temettu'u

Dâhil-i kazâ olan Etrafşehir
Nâhiyesi'nde Kondukviran
Karyesi'nde meyve bağçesi
dönüm

2,5

Îcâr-ı senevîyesi

Guruş

100

Dâhil-i kazâ olan Altuntaş Nâhiyesinde
Kürt Karyesi'nde şerîki Ali ile
bi'l-iştirâk sağmân ağnâm

Guruş

16

Nısf-ı hâsılât-ı senevîsi

Guruş

64

Kuzu
Re's

11

Mecmû'undan bir senede hâsıl olan temettu'u

Guruş

164

500 Me'lûf olduğu san'atından bir senede tahmînen temettu'u

664

Virgü-yi mahsûsadan bir senede vermiş olduğu

Guruş

40

Hâne

Numara

27

53

İbrahim bin Süleyman temettu'u

Merkûmun emlâka dâir nesnesi olmayub me'lûf olduđu
bağçevanlığından bir senede tahmînen temettu'u
Guruş
350

Demirci esnâfindan olduđu

Virgü-yi mahsûsadan bir senede vermiş olduđu
Guruş
74

101 Hâne Numara

28 54

Baltaoğlu es-Seyyid Mehmed emlâk ve temettu'u

Sağmân manda	Kısır manda	Manda malağı
Re's	Re's	Re's
1	1	1
Hâsılât-ı senevîsi	Almışiki senesinde hâsılât	Altmışdört senesinde hâsılât
Guruş	alınacağı	alınacağı
60		

Mecmû'undan bir senede hâsıl olan temettu'u

Guruş

060

700 Me'lûf olduđu san'atından bir senede tahmînen temettu'u

760

Helvacı esnâfindan olduđu

Virgü-yi mahsûsadan bir senede vermiş olduđu
Guruş
48

Hâne Numara Numara

29 55 58

Çakıroğlu Mehmed Emin emlâk ve temettu'u

Sağmân karasığır ineğı	Dana	Merkûmun hânesinde oğlu
Re's	Re's	Hüseyin helvacı san'atından
1	1	olduđu cihetiyle zîrde mastûr
Hâsılât-ı senevîsi		temettu'u
Guruş		Guruş
20		-

Mecmû'undan bir senede hâsıl olan temettu'u
Guruş
020
300 Me'lûf olduğu san'atından bir senede temettu'u
100 Bâlâda mastûr oğlu Hüseyin'in tahmînen temettu'u
420

8761/10

Haffâf esnâfından olduğu

Virgü-yi mahsûsadan bir senede vermiş olduğu
Guruş
60

Hâne

Numara

30

59

Fisdancıoğlu Mehmed Emin emlâk ve arâzî ve temettu'âtı

Dükkân	Kısır manda	Manda malağı
Kıt'a	Re's	Re' s
1	1	1
Îcâr-ı senevîyesi	Altmışiki senesinde hâsılât	Altmışdört senesinde hâsılât
Guruş	alınacağı	alınacağı
100		

Dâhil-i kazâ olan Etrafşehir Nâhiyesi'nde Akkilise
Karyesi'nde kendi mülkü olarak Karye-i mezbûrdan şerîki
Hüseyin ile bi'l-iştirâk mevrû' tarla dönüm.
Nısf-ı hâsılât-ı senevîyesi
Guruş
241

Mecmû'undan bir senede hâsıl olan temettu'u
Guruş
341
400 Me'lûf olduğu san'atından bir senede tahmînen temettu'u
741

Hâne

Numara

31

62

Merkûmun üç seneden beri nâ ma'lûm olarak
Diyar-ı aharda olduğu

Canbaz Celebcioğlu Mustafa bin Nureddin

Hâne **Numara**

32 **64**

Merkûmun birkaç seneden beru Burusa cânibinde serseri gezer olduğu

Ayakkakar Tosyalıoğlu es-Seyyid Hasan bin Ahmed

Bağçevan olduğu

Virgü-yi mahsûsadan bir senede vermiş olduğu
Guruş
48

Hâne **Numara**

33 **66**

Kesmezoğlu Süleyman emlak ve temettu‘u

Sağmân karasığır ineği
Re’s
1
Hâsılât-ı senevîsi
Guruş
21

Düğe
Re’s
1
Altmışdört senesinde hâsılât alınacağı

Mecmû‘undan bir senede hâsıl olan temettu‘u

Guruş

020

400 Me’lûf olduğu bağçevanlığından bir senede tahmînen temettu‘u

420

Virgüsü

Guruş

48

Hâne **Numara**

34 **69**

Kâdioğlu Ahmed emlak ve temettu‘âtı

Sağmân manda
Re’s
1
Hâsılât-ı senevîsi
Guruş
60

Düğe
Re’s
1
Altmışdört senesinde hâsılât

Mecmû‘undan bir senede hâsıl olan temettu‘u

Guruş

060

300 Me’luf olduğu esnâflığından bir senede tahmînen temettu‘u

360

8761/11

Mesci esnâfından olduğu

Virgü-yi mahsûsadan bir senede vermiş olduğu

Guruş
95

Hâne

Numara

35

70

Es-Seyyid Abdülkadir emlâk ve temettu‘u

Sağmân manda
Re’es
1
Hâsılât-ı senevî si
Guruş
60

Manda malağı
Re’ s
1
Altmışdört senesinde
hâsılât alınacağı

Merkûmun hânesinde dâmâdı
Molla Mehmed me’lûf olduğu
san‘atından hâsıl bir senede
tahmînen temettu‘âtı
Guruş
300

Mecmû‘undan bir senede hâsıl olan temettu‘u

Guruş
060

400 Merkûmun me’lûf olduğu san‘atından bir senede tahmînen temettu‘u

300 Merkûmun bâlâda mastûr dâmâdının san‘atından bir senede tahmînen temettu‘u
760

Erbâb-ı ticâretten olduğu

Virgü-yi mahsûsadan bir senede vermiş olduğu

Guruş
48

Hâne

Numara

36

72

Kara Bekiroğlu Hacı Abdurrahman temettu‘âtı

Merkûmun emlâka dâir bir nesnesi olmayub sermâyesinden bir senede
tahmînen temettu‘u

Guruş
500

Duhâncı esnâfından olduğu

Virgü-yi mahsûsadan bir senede vermiş olduğu

Guruş
85

Hâne

Numara

37

73

Yekçeşm Hasan Ağa emlâk ve arâzî ve temettu‘u

Sağmân manda
Re's
1
Hâsılât-1 senevîsi
Guruş
60

Dâhil-i kazâ olan Etrafşehir
Nâhiyesi'nde Zağra Karyesi'nde
bi'l-iştirâk ağnâmından
sağmân ağnâm
Re' s
11

Nâhiye-i mezbûrda karye-i
mezkûrda bi'l-iştirâken
sağmân keçi
Re' s
9

Hâsılât-1 senevîsi
Guruş
88
44 Şerîki hissesi
44

Hâsılât-1 senevîsi
Guruş
63
61,5 Bervech-i şerîki
hissesi
31,5

Yoz ganem
Re's
5
Hissesi
Guruş
05
2,5 Şerîki hissesi
2,5

Dâhil-i kazâ olan Altuntaş Nâhiyesi'nde
nefs-i Altuntaş Karyesi'nde Çakıroğlu
Çakırda bi'l-iştirâk kısarak
Re's
2
Hâsılât-1 senevîsi
Guruş
50
25 Şerîki hissesi
25

Mecmû'undan bir senede hâsıl olan temettu'u
Guruş
138
400 Me'lûf olduğu esnâflığından bir senede tahmînen temettu'u
538
8761/12

*Virgü-yi mahsûsadan bir
senede vermiş olduğu
Guruş
120*

Ders-i âmm olduğu

Hâne

Numara

Numara

38

75

78

Yanıkzâde Mehmed Efendi emlâk ve arâzî ve temettu'u

Sağmân manda
Re's
2
Hâsılâtı-ı senevîsi
Guruş
120

Kısır manda
Re' s
1
Altmışiki senesinde hâsılât
alınacağı

Manda malağı
Re s
2
Altmışdört senesinde
hâsılât alınacağı

Merkûmun hânesinde karındaşı
Ali Efendi'nin mumâileyhin
karındaşı ıyâlinde olup onun
idâresinde olduğu

Dükkân
Kıt'a
1
Îcâr-ı senevîsi
Guruş
66

Dâhil-i-i kazâ olan Etrafşehir
Nâhiyesi'nde Bölücek
Karyesi'nde kendimülkü
olarakkarye-i
mezbûrda Bayraktaroğlu ile
bi'l-iştirâk mezrû' tarla
Dönüm
1
Nısf-ı hâsılât-ı senevîsi
Guruş
385,5

Nâhiye-i mezbûra tâbi' Kızılcaviran
Karyesi'nde kendi mülkü olarak
karye-i mezbûrda Pehlivan ile
mezru' dönüm ve yine karye-i
mezbûreden Kara Ali ile
mezrû' tarla dönüm
Cem'ân dönüm
1

Nısf-ı hâsılât-ı senevîsi
Guruş
599

Dâhil-i kazâ olan aşâirden yörüklerinde Tatar
oğlu nâm yörükde bi'l-iştirâk ağnâm

Sağmân
koyun
Re' s
12

Kuzu
Re' s
3

Sağmân
keçi
Re' s
6

Oğlak
Re' s
2

Mecmû'undan bir senede hâsıl olan temettu'âtı
Guruş
1235,5

Fukarâ gürûhundan olduğu

Virgü-yi mahsûsadan bir senede vermiş olduğu
Guruş
00

Hâne

Numara

39

79

Mantaroğlu Mustafa

Merkûmun emlâka dâir bir nesnesi olmayub hizmetkârlık adîmü'l-iktidâr olduğundan şunun
bunun iânesiyle idâre olageldiği

Guruş
000

Kasab nâmzedi olduđu

Virgü-yi mahsûsadan bir senede vermiş olduđu

*Guruş
20*

Hâne

Numara

40

81

Kasab Himmet oğlu Ali temettu‘âtı

Merkûmun emlâka dâir bir nesnesi olmayub me’lûf olduđu ticâretinden bir senede
tahmînen temettu‘u

*Guruş
300*

8761/13

Dibekçi esnâfindan olduđu

Virgü-yi mahsûsadan bir senede vermiş olduđu

*Guruş
30*

Hâne

Numara

41

83

Börekçi oğlu Süleyman temettu‘u

Merkûmun emlâka dâir bir nesnesi olmayub me’lûf olduđu san‘atından bir senede
tahmînen temettu‘u

*Guruş
400*

Haffâf esnâfindan olduđu

*Virgüsü
Guruş
74*

Hâne

Numara

42

87

Torunoğlu Abdurrahman temettu‘âtı

Merkûmun emlâka dâir bir nesnesi olmayub me’luf olduđu esnâflığından bir senede
tahmînen temettu‘u

*Guruş
500*

Virgü-yi mahsûsadan bir senede vermiş olduğu
Guruş
48

Hâne
43

Numara
89

Sarı Yakub oğlu es-Seyyid Mustafa emlâk ve arâzî temettu‘u

Sağmân karasığır ineği
Re’ s
1
Hâsılât-ı senevîyesi
Guruş
20

Dana
Re’ s
1

Kısrak
Re’ s
1
Hâsılât-ı senevîyesi
Guruş
25

Şehir civârında Felend nâm mahalde kendi
mülkü olarak kethüdâ oğlu İsmâil ile iştirâk
mezrû‘ tarla dönüm/1
Nısf-ı hâsılât-ı senevîsi
Guruş
60

Dâhil-i kazâ olan Etrafşehir Nâhiyesi’nde
Pirli Karyesi’nde kendi mülkü olarak Hacı
Emirdâr ile iştirâk mezrû‘ tarla dönüm
Nısf-ı hâsılât-ı senevîye
Guruş
48

Mecmû‘undan bir senede hâsıl olan temettu‘u
Guruş
153
300 Me’lûf olduğu bir senede tahmînen temettu‘u
453

Tahıl pazarında ölçekçi olduğu

Virgü-yi mahsûsadan bir senede vermiş olduğu
Guruş
40

Hâne
44

Numara
90

Harbende oğlu Deli Hüseyin temettu‘u

Merkûmun emlâka dâir bir nesnesi
olmayub me’lûf olduğu ticâretinden bir
senede tahmînen temettu‘u
Guruş
200

Merkûmun hânesinde dâmâdı Ahmed’in
emlâka dâir bir nesnesi olmayub me’lûf
olduğu san‘atından bir senede tahmînen
temettu‘u
Guruş
200

Mecmû‘undan bir senede tahmînen temettu‘u
Guruş
400

8761/14

Ayak tüccârı olduđu

Virgü-yi mahsûsadan bir senede vermiş olduđu

Guruş
20

Hâne

Numara

45

96

Keçimesden oğlu Mehmed'in temettu'u

Merkûmun emlâka dâir bir nesnesi olmayub me'lûf olduđu
ticâretinden bir senede tahmînen temettu'u

Guruş
200

*Merkûm dört seneden beri ticâret
vesilesiyle Mahrusa-i Burusa'ya
nakl etmiş olduđu bu defa fevt
olmuş olduđu*

*Dibekçi kalfası
olduđu*

*Virgü-yi mahsûsadan bir
senede vermiş olduđu*
Guruş
24

Hâne

Numara

Numara

46

96

99

Söğütlüoğlu Hüseyin'in temettu'âtı

Müteveffâ-yı merkûmun hânesinde dâmâdı Momac Ali emlâk vesâir bir nesnesi olmayub
me'lûf olduđu san'atından bir senede tahmînen temettu'u

Guruş
20

Bakkal hurdacısı olduđu

Virgü-yi mahsûsadan bir senede vermiş olduđu

Guruş
48

Hâne

Numara

47

101

Çoban Hasanoğlu İbrahim temettu'u

Merkûmun emlâka dâir bir nesnesi olmayub me'lûf olduđu
ticâretinden bir senede tahmînen temettu'u

Guruş
300

Ekmekçi esnâfından olduğu

Virgü-yi mahsûsadan bir senede vermiş olduğu

Guruş
74

Hâne

Numara

48

103

Es-Seyyid el-Hâc İbrahim emlâk ve temettu‘u

Sağmân karasığır ineği

Re’s

1

Hâsılât-ı senevîsi

Guruş

20

Düğe

Re’ s

1

Altmışdört senesi hâsılât alınacağı

Bir senede hâsıl olan tahmînen temettu‘u

Guruş

020

450 Me’lûf olduğu esnâflığından bir senede tahmînen temettu‘u

470

8761/15

*Timârlı
süvârilerinden
olduğu*

*Virgü-yi mahsûsadan bir
senede vermiş olduğu*

Guruş

96

*Merkûmun Sultan Önü Sancağı’nda
Bozöyük Nâhiyesi’nde Çiftlik-i İshak
nâm karye ve gayrıdan 2167 akçe
yazılı timâra mutasarrıf olduğu*

Hâne

Numara

49

105

Bakkal Alaeddin oğlu Hacı İsmâil emlâk ve arâzî ve temettu‘u

Dükkân Kıt’a

1

Îcâr-ı senevîyesi

Guruş

70

Kısır Manda

Re’ s

1

Altmışiki senesinde hâsılât alınacağı

Merkûmun tuvâna oğlu Alaeddin pederi
yerine hizmet-i me'mûriyetini
icrâ etmekte
olduğu

Merkûmun diğer oğlu Süleyman me'lûf
olduğu esnâflığından hâsıl eylediği
tahmînen temettu'u
Guruş

-

Dâhil-i kazâ olan Etrafşehir Nâhiyesi
Çalıca Karyesi'nde kendi mülkü olarak
karye-i mezbûreden Çakır oğlu ile bi'l-
iştirâk sağmân koyun

Re's

18

Yoz koyun

Re' s

11

Hâsılât-ı senevîye

Guruş

100

077,5 Şerîki

merkûmun hissesi

77,5

Nâhiye-i mezbûrdan yine karye-i mezbûrda
kendi mülkü olarak şerîki Çakır oğlu ile bi'l-
iştirâk mevrû'arla Dönüm/ 10

Nısf-ı hâsılât-ı senevîyesi

Guruş

84

Nâhiye-i mezkûre yine Karye-i mezbûrda
kendi mülkü olarak şerîki molla Hüseyin ile
bi'l-iştirâk mevrû' tarla

Dönüm

10

Nısf-ı Hâsılâtı senevîye

Guruş

72

Mecmû'undan bir senede hâsıl olan temettu'u

Guruş

303,5

200 Merkûmun bâlâda mastûr oğlu Süleyman'ın esnâflığından birsenede tahmînen temettu'u

000 Tımâr-ı mezkûrun hâsılât-ı temettu'âtı

503,5

*Palancı esnâfından
olduğu*

*Virgü-yi mahsûsadan bir
senede vermiş olduğu*

Guruş

96

Keçeci esnâfından olduğu

Hâne

Numara

Numara

50

110

111

Malatyahoğlu es-Seyyid el-Hâc Mustafa emlâk ve temettu'u

Kısır karasığır ineği

Re's

1

Altmışiki senesinde

hâsılât alınacağı

Dana

Re's

1

Merkûmun oğlu Ebubekr me'lûf

olduğu san'atından bir senede

tahmînen temettu'u

Guruş

300

Bir senede hâsıl olan temettu‘u

Guruş

600 Me’lûf olduđu san‘atından bir senede tahmînen temettu‘u

200 Merkûmun oğlu bâlâda mastûr Ebubekir’in tahmînen temettu‘u

800

Hâne

Numara

51

113

Merkûmun emlâk ve arâzî ve sâir nesnesi bulunmadığından kendisi dahi neferü’l-hâl bulunma hâsebiyle dâhil-i kazâ bulunan Giregi nâhiyesi’ne tâbi‘ İn Karyesi’nde beraberce emlâkı bulunduğundan bundan iki sene akdem karye-i mezbûra nakl ve iskân etmiş olduđu

Defterdar Çırağızâde Abdullah bin Mehmed’in temettu‘âtı

8761/16

Irgat olduđu

*Virgü-yi mahsûsadan bir senede vermiş olduđu
Guruş*

30

Hane

Numara

52

114

Molla Himmetoğlu Molla Ahmed’in temettu‘u

Merkûmun emlâka dâir bir nesnesi olmayub me’lûf olduđu
ticâretinden bir senede tahmînen temettu‘u

Guruş
300

Dibekci olduđu

*Virgü-yi mahsûsadan bir senede vermiş olduđu
Guruş
48*

Hane

Numara

53

117

Karaca Ahmedlü Ahmed bin Mahmud emlâk ve temettu‘u

Kısır manda

Re’s

1

Altmışiki senesinde hâsılât alınacağı

Merkûmun emlâk-ı sâireden bir nesnesi olmayub me’lûf olduđu
san‘atından bir senede tahmînen temettu‘u

Guruş
400

Duhâncı esnâfindan olduğu

Virgü-yi mahsûsadan bir senede vermiş olduğu

Guruş

95

Hâne

Numara

54

121

Gürcüoğlu Mehmed Ağa emlâk ve temettu‘u

Dükkân	Mahalle-i mezbûrede sebze	Kısır manda
Kıt’a	bağçesi	Re’s
2	Dönüm	1
Îcâr-ı senevîyesi	2	Altmış iki senesinde hâsılât
Guruş	Hâsılât-ı senevîyesi	
150	Guruş	
	80	
Manda malağı	Kısır karasığır ineği	
Re’s	Re’s	
1	1	
Altmışdört senesinde hâsılât alınacağı	Altmışiki senesinde hâsılât alınacağı	

Mecmû‘undan bir senede hâsıl olan temettu‘u

Guruş

230

600 Me’luf olduğu esnâflığından bir senede tahmînen temettu‘u

830

Teb‘adan olduğu

Virgü-yi mahsûsadan bir senede vermiş olduğu

Guruş

85

Hâne

Numara

55

125

Köprüviranlı Hacı Ahmed emlâk ve arâzî ve temettu‘u

Dâhil-i kazâ olan Gümüş Nâhiyesi’nde Köprüviran Karyesi’nde kendi mülkü olarak şerîki karındaşı Ali ile iştirâk mevrû‘tarla

Dönüm

1

Nısf-ı hâsılât-ı senevîsi

Guruş

168,5

Cem‘ân Yekûn

Bir senede tahmînen temettu‘u

Guruş

168,5

500 Teb‘alığından temettu‘u

668,5

8761/17

Tüfenkçi çırağı olduğu

Virgü-yi mahsûsadan bir senede vermiş olduğu

*Guruş
00*

Hâne

Numara

56

129

Emetli Halil oğlu Hasan

Merkûmun hânesinden başka emlâka dâir bir nesnesi olmayub me'lûf olduğu
çıraklığından bir senede tahmînen temettu'u

*Guruş
000*

Ustası îanesiyle idâre olduğu

Helvâcî çırağı olduğu

Virgü-yi mahsûsadan bir senede vermiş olduğu

*Guruş
10*

Hâne

Numara

57

131

Köse Mustafa oğlu İbrahim temettu'u

Merkûmun hânesinden başka bir nesnesi olmayub me'lûf olduğu
çıraklığından bir senede tahmînen temettu'u

*Guruş
100*

Dibekçi kalfası olduğu

Virgü-yi mahsûsadan bir senede vermiş olduğu

*Guruş
48*

Hâne

Numara

58

131

Mezmekoğlu İbrahim temettu'u

Merkûmun emlâka dâir bir nesnesi olmayub me'lûf olduğu
san'atından bir senede tahmînen temettu'u

*Guruş
350*

Simitçi çırağı olduğu

Virgü-yi mahsûsadan bir senede vermiş olduğu

*Guruş
40*

Hâne

Numara

59

132

Yakuboğlu es-Seyyid Süleyman temettu‘âtı

Merkûmun hânesinden başka bir nesnesi olmayub me’lûf olduğu
çıraklığından bir senede tahmînen temettu‘u

*Guruş
200*

Teb‘adan olduğu

Virgü-yi mahsûsadan bir senede vermiş olduğu

*Guruş
10*

Hâne

Numara

60

133

Sebenoğlu Ali temettu‘u

Merkûmun hânesinden başka bir nesnesi olmayub me’lûf olduğu
teb‘alığından bir senede tahmînen temettu‘u

*Guruş
100*

Dibekçi çırağı

Virgü-yi mahsûsa

*Guruş
10*

Hâne

Numara

61

135

Debbâğ Hacı Bekir oğlu Ali emlâk ve temettu‘u

Sağmân karasığır ineği

Re’s

1

Hâsılât-ı senevîye

Guruş

20

Düğe

Re’s

1

Altmışdört senesinde hâsılât

Bir senede hâsıl olan temettu‘u

Guruş

020

100 Me’lûf olduğu çıraklığından bir senede tahmînen temettu‘u

120

8761/18

Debbâğ esnâfindan olduđu

Virgü-yi mahsûsadan bir senede vermiş olduđu

*Guruş
48*

Hâne

Numara

62

136

Sirkeli oğlu Halil temettu‘u

Kısır karasığır ineği
Re’s
1

Dana
Re’s
1

Altmış iki senesinde hâsılât alınacağı

Merkûmun emlâk-ı sâireden bir nesnesi olmayub me’lûf olduđu san‘atından bir senede
tahmînen temettu‘u
Guruş
300

Bilâ san‘at olduđu

Virgü-yi mahsûsadan bir senede vermiş olduđu

*Guruş
100*

Hâne

Numara

63

Hacı Mahmud Ağazâde es-Seyyid Ahmed Ağa emlâk ve arâzî ve temettu‘u

Dâhil-i kazâ olan Gümüş nâhiyesine
tâbi‘ İsa. Karyesi’nde Konduk oğlu
İsmâil ile iştirâken
mezrû‘ tarla dönüm
Nısf hâsılât
Guruş
540

Sağmân camus
Re’s
1
Hâsılât
Guruş
60

Cem‘ân Yekûn
Guruş
600

Pîr-i fâni olduđu

Dibekçi kalfası olduđu

*Virgü-yi mahsûsadan bir
senede vermiş olduđu
Guruş
48*

Hâne

Numara

Numara

64

145

145

Karaca oğlu Hüseyin

Merkûm pîr-i fâni olub hânesinde oğlu Abdullah me'lûf olduđu
san'atından bir senede tahmînen temettu'u

Guruş
350

Börekçi esnâfından olduđu

Virgü-yi mahsûsadan bir senede vermiş olduđu

*Guruş
48*

Hâne

Numara

65

149

Mü'min oğlu es-Seyyid Mehmed temettu'âtı

Karasıgır düğesi

Re's

1

Altmış üç senesi hâsılât alınacağı

Merkûmun emlâk-ı sâireden bir nesnesi
olmayub me'lûf olduđu san'atından bir
senede tahmînen temettu'u

Guruş
400

8767/19

Bostan bekçisi olduđu

Virgü-yi mahsûsadan bir senede vermiş olduđu

*Guruş
40*

Hâne

Numara

66

150

Debbâğ Hacı Ahmed oğlu Mehmed emlâk ve temettu'u

Kısır Manda

Re's

1

Altmışiki senesinde hâsılât alınacağı

Merkûmun emlâk-ı sâireden bir nesnesi
olmayub me'lûf olduđu bekçiliğinden bir
senede tahmînen temettu'u

Guruş
350

Hamâm nâzırı olduđu

Virgü-yi mahsûsadan bir senede vermiş olduđu

Guruş
30

Hâne

Numara

67

103

Es-Seyyid Ebubekir temettu‘u

Merkûmun emlâka dâir bir nesnesi olmayub me‘luf olduđu
nâzırlığından bir senede tahmînen temettu‘u

Guruş
350

Sabî idüğü

Virgü-yi senevîsi

Guruş
000

Hâne

Numara

68

154

*Sabî merkûmun bulunmağla
vâlidesinin iânesiyle idâre
olduđu*

Ayanoğlu İsmâil emlâk ve arâzî ve temettu‘u

Kısır manda
Re’s
1

Almış iki senesi hâsılât alınacağı

Kısır karasığır ineği
Re’s
1

Altmışiki senesinde hâsılât alınacağı

Manîfatura tâciri olduđu

Virgü-yi mahsûsadan bir senede vermiş olduđu

Guruş
48

Hâne

Numara

69

155

Es-Seyyid el-Hâc Ahmed emlâk ve arâzî ve temettu‘u

Şehir kurbünde kendi mülkü olarak şerîki Araboğlu
ve diğerk şerîki Bacakoğlu Ömer ile bi‘l-iştirâk
mezrû‘ tarla
dönüm
9

Nısf-1 hâsılât-1 senevîyesi
Guruş
123,5

Bir senede hâsıl olan temettu‘u

Guruş

123,5

500 Me‘luf olduđu ticâretinden bir senede tahmînen temettu‘u
623,5

8761/20

Teb‘adan olduđu

Virgü-yi mahsûsadan bir senede vermiş olduđu

Guruş

96

Hâne

Numara

70

156

Parmakviranlı Süleyman temetu‘u

Merkûmun emlâka dâir bir nesnesi olmayub me‘lûf olduđu
teb‘alığından bir senede tahmînen temettu‘u

Guruş

300

Değirmenci olduđu

Virgü-yi mahsûsadan bir senede vermiş olduđu

Guruş

96

Hâne

Numara

71

159

İbişoğlu Mehmed emlâk ve temettu‘u

Kısır manda

Re’s

1

Almışiki senesinde
hâsılât alınacağı

Kısrak

Re’s

1

Almışiki senesinde hâsılât
alınacağı

Malak

Re’s

1

Bir senede hâsıl olan temettu‘âtı

Guruş

600 Merkûmun müste‘cir olduđu değirmenden bir senede tahmînen temettu‘u

200 Merkûmun oğlu berber kalfalığından tahmînen temettu‘u

800

Dibekçi esnâfindan olduğu

Virgü-yi mahsûsadan bir senede vermiş olduğu

Guruş

95

Hâne

Numara

72

160

Deli Hasanoğlu Süleyman emlâk ve arâzî ve temettu‘u

Sağmân manda
Re’s
1
Hâsılât-ı senevîye
Guruş
61

Dâhil-i kazâ olan Etrafşehir Nâhiyesinde İn
Karyesinde kendi mülkü olarak şerîki
Uzunoğlu Ali ile bi’l-iştirâk
mezrû‘ tarla
Dönüm
1
Nısf-ı hâsılât-ı senevîyesi
Guruş
162,5

Mecmû‘undan bir senede hâsıl olan temettu‘u

Guruş

222,5

500 Me’lûf olduğu san‘atından bir senede tahmînen temettu‘u

722,5

Zirâ‘at ile me’lûf olduğu

Virgü-yi mahsûsadan bir senede vermiş olduğu

Guruş

74

Hâne

Numara

73

162

Hacı Mustafa bin Abdülkadir temettu‘u

Kısır manda
Re’s
1
Altmışiki
senesinde hâsılât
alınacağı

Dâhil-i kazâ olan Gireği
Nâhiyesi’nde Haydarlar Karyesi’nde
kendi malı
olarak şerîki Abidin ile s
ağmân ağnâm
Re’s
16
Yoz ağnâm
Re’s
10
Nısf-ı hâsılât-ı senevîye
Guruş
78,5

Dâhil-i-i kazâ olan Altuntaş
Nâhiyesi’nde Eymür
Karyesi’nde şerîki mülkü
olarak bi’l-iştirâk mezrû‘
tarla
Dönüm
36
Nısf-ı hâsılât-ı senevîyesi
Guruş
403,5

Mecmû‘undan bir senede hâsıl olan temettu‘u

Guruş

491

8761/21

Arabacı esnâfindan olduğu

Virgü-yi mahsûsadan bir senede vermiş olduğu

Guruş
95

Hâne

Numara

74

165

Es-Seyyid El-Hâc Ahmed emlâk ve temettu‘u

Dükkân kıt‘a

2

Îcâr-ı senevîyesi

Guruş

60

Bir senede hâsıl olan temettu‘u

Guruş

060

800 Me‘luf olduğu san‘atından bir senede tahmînen temettu‘u

860

Virgü-yi senevîsi

Guruş

200

Hâne

Numara

75

168

İşbu tarihte fevt

Hacı Yusifoğlu Hacı Şerif Ağa bin Mehmed’in temettu‘âtı

Ashâb-ı çiftgân

Sene-i sabıkada virgü-yi mahsûsası

Guruş

80

Hâne

Numara

76

170

Bozbey torunu derviş Abdürrahim bin Abdullah’ın emlâk ve temettu‘âtı

Dâhil-i kazâ bulunan Giregi nâhiyesi’ne
tâbi‘ Avlağı Çiftliği müstakilen mülkü
olub ahâli-i çiftliğe îcâr-ı senevîsi
tarlasından hâsılât-ı vâkıa’sı

Guruş

-

Hâsılât

Guruş

2939

Sağmân camus

Re’s

1

Hâsılâtı

Guruş

60

Kısır karasığır ineği

Re’s

2

Cem‘ân Yekûn

Bir senede tahmînen temettu‘u

Guruş

2999

0500 Yakub Çelebi veled-i Germiyan vakfı mütevellisi olub vakf –ı mezbûrdan ahz eylediği

senevîsi

3499

8761/22

Bakkal çırağı olduğu

Virgü-yi mahsûsadan bir senede vermiş olduğu

Guruş

10

Hâne

Numara

77

173

Mercanoğlu Mehmed’in temettu‘u

Dükkân

Kıt’a

0,5

Îcâr-ı senevîyesi

Guruş

67,5

Bir senede hâsıl olan temettu‘âtı

Guruş

67,5

100 Me’lûf olduğu çiraklığından bir senede tahmînen temettu‘u

167,5

Virgü-yi mahsûsadan bir senede vermiş olduğu

Guruş

96

Hâne

Numara

78

175

Tımârlı süvârîlerinden Biço oğlu Ali bin Süleyman emlâk ve arâzî ve temettu‘u

Sağmân manda

Re’s

1

Hâsılât-ı senevîyesi

Guruş

60

Manda malağı

Re’s

3

Altmışdört senesi hâsılât alınacağı

Dâhil-i kazâ olan Altuntaş Nâhiyesi'nde Üçüyük Karyesi'nde kendi malı olarak karye-i mezbûrda şerîki molla ile bi'l-iştirâk ağnâm ve keçisi

Sağmân ağnâm	Kuzu	Sağmân keçi	Oğlak
Re's	Re's	Re's	Re's
40	20	22	10

Nısf-1 hâsılât-1 senevîsi

Guruş
237

Mecmû'undan bir senede hâsıl olan temettu'u

Guruş
297
000
297

Umûr-ı zabtiyelikte olduğu

Virgü-yi mahsûsadan bir senede vermiş olduğu

Guruş
48

Hâne

Numara

79

176

Tımârlı süvârîlerinden Kızıloğlu Mehmed temettu'âtı

Merkûmun emlâka dâir bir nesnesi olmayub Sultanönü Sancağı'nda İnönü Nâhiyesinde Eğrigöz nâm karye ve gayridan 2650 akçe yazılı tımâra mutasarrıf olub hâsılât-1 vâkıa'sı temettu'âtı

Guruş
000

*Eskici san'atından iken
metrûk olduğu*

*Virgü-yi mahsûsadan bir senede vermiş
olduğu*
Guruş
40

Hâne

Numara

Numara

80

178

179

Es-Seyyid Mustafa bin Abdülkadir

Dükkân
Kıt'a
0,5
Îcâr-1 senevîyesi
Guruş
25

Merkûmun hânesinde dâmâdı Ahmed'in ve merkûmun emlâk-ı sâireden bir nesnesi olmayub me'lûf oldukları san'atlarından hâsıl olan temettu'âtı

Guruş
400

Mecmû'undan bir senede hâsıl olan temettu'âtı

Guruş
425

8761/23

Teb‘a-yı bî çâre olduđu

Virgü-yi mahsûsadan bir senede vermiş olduđu

Guruş
00

Hâne

Numara

81

180

Müftizâde mu‘attakî Hurşid bin Abdullah

Merkûmun emlâka dâir bir nesnesi olmayub me‘luf bîçâre makûlesinden
olmağla efendisi iânesiyle idâre olunmakta idüğü

Guruş
000

Teb‘adan olduđu

Virgü-yi mahsûsadan bir senede vermiş olduđu

Guruş
40

Hâne

Numara

82

181

Kavâs Ömer bin el-Hâc Osman temettu‘u

Dükkân

Kıt‘a

1

Îcâr-ı senevîyesi

100

Bir senede hâsıl olan temettu‘u

Guruş
100

250 Teb‘alığından
350

Bağçevan olduđu

Virgü-yi mahsûsadan bir senede vermiş olduđu

Guruş
10

Hâne

Numara

83

183

Mûytâb Hacı Bekiroğlu Ali emlâk ve temettu‘u

Sağmân karasığır ineği
Re's
1
Hâsılât-ı senevîyesi
Guruş
20

Dana
Re's
1

Bir senede hâsıl olan temettu'u

Guruş

020

300 Me'lûf olduğu ticâretinden bir senede tahmînen temettu'u

320

Ayak tâciri olduğu

Virgü-yi mahsûsadan bir senede vermiş olduğu

Guruş

74

Hâne

Numara

84

184

Doğalı Kara Ali oğlu Hacı bin Ali temettu'u

Merkûmun me'lûf olduğu ticâretinden bir senede tahmînen temettu'âtı

Guruş

600

8761/24

Duhân kıyıcısı olduğu

Virgü-yi mahsûsadan bir senede vermiş olduğu

Guruş

14

Hâne

Numara

85

185

İlyasoğlu Ahmed temettu'u

Merkûmun emlâka dâir bir nesnesi olmayub me'lûf olduğu
kıyıcılıktan bir sene tahmînen temettu'u

Guruş

150

Saraç esnâfindan olduğu

Virgü-yi mahsûsadan bir senede vermiş olduğu

*Guruş
20*

Hâne

Numara

86

186

Emir Hüseyinoğlu İbrahim temettu‘u

Merkûmun emlâk-ı sâireden bir nesnesi
olmayub me’lûf olduğu san‘atından bir
senede tahmînen temettu‘u

*Guruş
300*

Merkûmun zevcesinin mahalle-i mezbûrda
sebze bağçesi
Îcâr-ı senevîsi

*Guruş
100*

Hâne

Numara

87

187

Penbeoğlu Osman bin Ahmed’in temettu‘âtı

*Merkûm bu tarihle Lala Hüseyin Paşa
Mahallesi’ne nakl etmiş olduğu
Fî 17 Ca Sene 61*

Koltukçu olduğu

Virgü-yi mahsûsadan bir senede vermiş olduğu

*Guruş
00*

Hâne

Numara

88

189

İmâmoğlu Mehmed’in temettu‘u

Merkûmun emlâka dâir bir nesnesi olmayub mahalle-i mezbûrun muhtarı
olub komşularının iânesiyle idâre olunmakta idüğü

Guruş

-

8761/25

Berber kalfası olduğu

Virgü-yi mahsûsadan bir senede vermiş olduğu

*Guruş
20*

Hâne

Numara

89

191

Es-Seyyid Süleyman bin Abdullah temettu‘u

Merkûmun emlâka dâir bir nesnesi
olmayub me'luf olduđu san'atından bir
senede tahmînen temettu'u

Guruş
250

Merkûmun kayın vâlidesinin dâhil-i kazâ olan
Etrafşehir Nâhiyesi'nde Ökçe Karyesi'nde
meyve bağçesi

Dönüm
12
İcâr hâsılât
Guruş
130

Çubukçu san'atında olunduđu

Virgü-yi mahsûsadan bir senede vermiş

*Guruş
48*

Hâne

Numara

90

192

Es-Seyyid Eyyüb bin Halil temettu'u

Merkûmun emlâka dâir bir nesnesi olmayub me'luf olduđu
san'atından bir senede tahmînen temettu'u

Guruş
400

Merkûm birkaç seneden beri nâ ma'lûm olarak diyâr-ı aharda olduđu

Hâne

Numara

91

194

Karabekir Çırağı oğlu Ebubekir bin Osman temettu'âtı

Merkûm iki seneden beri mahrûsa-i Burusa'ya nakl ve iskân olduđu

Hâne

Numara

92

196

Arac İbişoğlu Ömer bin İbrahim temettu'âtı

Seneden berü dâhil-i kazâ olan Tavşanlı nâhiyesine nakl ve iskân olduđu

Hâne

Numara

93

202

Nazır Ali bin Mehmed

8761/26

Haffâf esnâfından olduğu Virgü-yi mahsûsadan bir senede vermiş olduğu
Guruş
95

Hâne **Numara**
94 **203**

Molla Yusuf oğlu es-Seyyid Mehmed emlâk ve arâzî ve temettu‘u

Sağmân karasığır ineği Re’s 3	Düğe Re’s 2	Kısır manda Re’s 1
Hâsılât-ı senevîye 60	Altmışdört senesinde hâsılât alınacağı	Altmışiki senesinde hâsılât alınacağı
Dâhil-i kazâ olan Altuntaş Nâhiyesi’nde Karaağaç Karyesi’nde kendi malı olarak şerîki Baturoğlu Mustafa ile bi’l-iştirâk	Şehir kurbünde kendi mülkü olarak şerîki Kara Mehmed ile iştirâken mezrû‘ tarla Dönüm 1	
Sağmân keçi Re’s 10	Yoz keçi Re’s 7	Nısf-ı hâsılât-ı senevîyesi Guruş 45
Nısf-ı hâsılât-ı senevîyesi Guruş 36,5		

Mecmû‘undan bir senede hâsıl olan temettu‘u
Guruş
147,5
550 Me’lûf olduğu san‘atından bir senede tahmînen temettu‘u
697,5

Teb‘adan olduğu Virgü-yi mahsûsadan bir senede vermiş olduğu
Guruş
20

Hâne **Numara**
95 **205**

Salih Çavuşoğlu Mehmed temettu‘u

Merkûmun emlâka dâir bir nesnesi olmayub me’lûf olduğu
teb‘alığından bir senede tahmînen temettu‘u
Guruş
200

Dibekçi esnâfindan olunduğu

Virgü-yi mahsûsadan bir senede vermiş olduğu

*Guruş
00*

Hâne

Numara

96

204

Kaynarcaoğlu Ahmed bin hacı Ahmed

Bakkal esnâfindan

Virgü-yi senevîsi

*Guruş
48*

Hâne

Numara

97

207

Üçöyük İmâmı Molla Mehmed temettu‘u

Dâhil-i kazâ olan Altuntaş Nâhiyesi’nde Beşkarış Öyüğü Karyesi’nde Kıcır oğlu Mustafa ile bi’l-iştirâk ağnâm ve keçi

Sağmân koyun

Re’s

20

Nısf-1 hâsılât-1

senevîyesi

Guruş

80

Sağmân keçi

Re’s

6

Nısf-1 hâsılât-1 senevîyesi

Guruş

21

Yoz koyun

Re’s

10

Nısf-1 hâsılât-1 senevîyesi

Guruş

5

Mecmû‘undan bir senede hâsıl olan temettu‘u

Guruş

106

250 Me’lûf olduğu

356

8761/27

Hamûle kirâcısı olduğu

Virgü-yi mahsûsadan bir senede vermiş olduğu

*Guruş
00*

Hâne

Numara

98

208

Akkiliseli Altuntaşlı oğlu Mehmed emlâk ve temettu‘u

Kısr karasığır ineği
Re's
1
Altmışiki senesinde hâsılât alınacağı

Bargir
Re's
5

Merkûmun emlâk-ı sâireden bir nesnesi olmayub me'lûf olduğı
hamûle naklinden bir senede tahmînen temettu'u
Guruş
400

Dibekçi san'atında olduğı

Virgü-yi mahsûsadan bir senede vermiş olduğı
Guruş
48

Hâne

Numara

99

209

Hacı Ali oğlu Halil temettu'u

Merkûmun emlâka dâir bir nesnesi olmayub me'lûf olduğı san'atından bir senede
tahmînen temettu'u
Guruş
400

Hâne

Numara

4

8

Kıyıcı Abdülkerim zevcesi emlâk ve temettu'u

Dâhil-i kazâ olan Etrafşehir Nâhiyesi'nde Okçu Karyesi'nde meyve bağçesinden
hisse- îcâr-ı senevîyesi
Guruş
25

Hâne

Numara

12

61

Karamanlıoğlu es-Seyyid Ali'nin zevcesi hatunun emlâk ve temettu'u

Câmi'-i Kebir kurbünde dükkân
kıt'a
1
Îcâr-ı senevîyesi
Guruş
36

Bir senede hâsıl olan temettu'u
Guruş
36

Hâne Numara

38 75

Merkûmun vâlidesi hatunun emlâkı

Dükkân Kıt'a

1

Îcâr-ı senevîyesi

Guruş

45

Bir senede hâsıl olan temettu'u

Guruş

45

8761/28

Hâne Numara

43 89

Merkûmun vâlidesi Emine hatunun emlâk ve temettu'u

Dâhil-i kazâ etrafşehir Nâhiyesi'nde
Sevdiğin Karyesi'nde şerîki Mehmed'in
kendi malı olarak mevrû' tarla

Dönüm

0

Nısf-ı hâsılât-ı senevîyesi

Guruş

166

Kezâlik nâhiye-i mezkûrda Kozlucaviran
Karyesi'nde hatun-ı mezbûrun şerîki
Abdullah'ın kendi mülkü olarak

bi'l-iştirâk mevrû' tarla

Dönüm

0

Nısf-ı hâsılât-ı senevîyesi

Guruş

105

Bir senede hâsıl olan temettu'u

Guruş

271

Hâne Numara

86 186

Merkûmun zevcesinin mahalle-i mezbûrda temettu'u

Sebze bağçesi

Dönüm

0,5

Îcâr-ı senevîyesi

Guruş

100

Bir senede hâsıl olan temettu‘u

Guruş

100

Hâne

Numara

89

191

Merkûmun kayın vâlidesinin emlâk ve temettu‘u

Dâhil-i kazâ Etrafşehir Nâhiyesi’nde Okçu Karyesi’nde

meyve bağçesi

Dönüm

1,5

Îcâr-ı senevîyesi

Guruş

120

Bir senede hâsıl olan temettu‘u

Guruş

120

Hâne

Numara

94

203

Merkûmun vâlidesi emlâk ve temettu‘u

Dükkân kıt‘a

1

Îcâr-ı senevîyesi

Guruş

48

Bir senede hâsıl olan temettu‘u

Guruş

48

Hâne

Numara

75

129

Merhûm Erzurumlu Hacı Şerif Ağa’nın zevcesinin emlâk temettu‘âtı

Dâhil-i kazâ olan Gümüş
Nâhiyesi’ne tâbi‘ Sülükçukurcası
çiftliğinin Kara Hasan oğlu Osman
ile iştirâken mevrû‘ tarla Nısf-ı
hâsılât-ı senevîyesi
Guruş
450

Yine çiftlik-i mezkûrda Uzun
oğlu Himmet ile iştirâken
mevrû‘ Dönüm
00
Hâsılât-ı
Guruş
485

Sağmân İnek
Re’s
2
Hâsılât
Guruş
40

Sağmân ağnâm Re's 10	Düğge Re's 15	Ve yoz ağnâm Re's 15	Ve yoz keçi Re's 7
Taylı kısrak Re's 1	Dölsüz kısrak Re's 2	Yoz inek Re's 2	Ve keçi Re's 15
Hâsılât Guruş 25			

Hâsılât-ı senevîyesi
Guruş
203,5

Bir senede tahmînen temettu'âtı
Yekûn
Guruş
1203,5

8761/29

**İcmâl-i Yekûn
Mahalle-i Mezbûrun**

Mevcûd-ı <u>Hâne</u> 99	<u>Mevcûd-ı Nüfûs</u> 209	Virgü-yi <u>Mahsûsaları</u> Guruş 4336	<u>Temettu'ât-ı Vâkıa'sı</u> Guruş 45268
--	--	---	---

Bâlâda mastûr mahallemiz ahâlîsinin emlâk ve temettu'âtı tahrîr olunarak hiçbir şeyi ketm ve ihfâ ve bir kimesneye gadr ve te'addî olunmamış olmağla gerek Devlet-i Aliyye me'mûrları ve gerek me'mûrîn-i sâire gelüb tahkîk-i mâdde ettiklerinde hilâf-ı emr ve rızâ bir gûne hâl ve hareket rü-nûma olur ise kendi yedimiz ile kesb eylemiş olduğumuzdan haklarımızda iktizâ eden kânûn-ı cezâ icrâ buyurulmak üzere ta'ahhüdümüzü müş'ir ve defterimizin sıhhat-makrûn olduğunu mübeyyin tarafımızdan temhîr kılındı

Bende	Bende	Bende
Muhtar-ı Sâni	Muhtar-ı Evvel	İmâm-ı
Mahalle-i Cemâleddin	Mahalle-i Cemâleddin	Mahalle-i Cemâleddin

Livâ-i mezbûrun zirâ'at müdîri bulunduğumuzdan bâlâda mastûr defterin nezâret-i acizânemle terkîm ve tanzîm olduğunu mübeyyin tarafımızdan temhîr kılındı

Mühür

DÖRDÜNCÜ BÖLÜM
GÖNAN MAHALLESİ
(ML.VRD.TMT.d. 8762)

8762/1

Nefs-i Kütahya Mahallâtından Gönan
Mahallesi'nin Tahrîr-i Temettu'ât
Defteridir

Vâcib Sene 1261

Numara

27

Hüdâvendigâr Eyâleti mülhakâtından Kütahya Sancağı'nda ve nefsi Kütahya mahallâtından Gönan Mahallesi'nde mukîm ahâlînin emlâk ve arâzî ve temettu'âtı defteridir ki ber-vech-i âti zikr ve beyân olunur

Yetim olub vâlidesi ıyâlinde olduğı

Virgü olarak bir senede vermiş olduğı

Kıymet

Guruş

10

Hâne

Numara

1

1

Molla İbiş yetimi İsmail'in emlâk ve temettu'âtı

Merkûmun emlâk ve arâzîye dâ'ir bir nesnesi olmayub
i'âne-i komşu ile idâre olunmakta idüğü

Kıymet

Guruş

00

*Hezâr Dinar Câmi '-i Şerîf Imâm ve
Mu'allim-i Sıbyân olub ol
vechile virgü alınmadığı*

*Ders-i Âmm ve Dâr-ül Hadîs
Medresesi Müderrisi olub ol vech ile
virgü alınmadığı*

Kıymet

Guruş

00

Hâne

Numara

Numara

2

2

3

**Kişizâde Hâfız Mustafa Efendi ve hâne-i mezkûrda karındaşı Hâfız Ebubekir Efendi
bi'l-iştirâk emlâk ve temettu'âtı**

Kısır manda
Re's
1

Dükkân kıt'a
5

Mezbûr-u dükkândan
sülüs hissesi

Gireği Nâhiyesi'nde
Yağcılar Karyesi
kurbunda âsiyâb hissesi

Îcâr-ı seneviyyeden sülüs hissesi
Guruş
120

Îcâr-ı senevî
Guruş
100

Îcâr-ı seneviyyesinden
hâsılâtı
Guruş
162,5

Müteveffâ Yakub Çelebi
Evkâfî'ndan du'âgûyluğa meşrût
vazîfe-i mahsûsası
Hâsılât-ı senevî
Guruş
56

Kütahya Dârü'l Hadîs Medresesi
Müderrisliği'nden meşrût vazîfesi
Senevî
Guruş
24

Dâhil-i kâza Etrafşehir
Nâhiyesi'nde Bölücek Karyesi'nde
şerîki Çelebi oğlu Osman ile bi'l-
iştirâk mevrû ' tarla
Dönüm
Hâsılât-ı senevî
Guruş
21

Müteveffâ Yakub Çelebi Evkâfî'ndan
du'âgûyluğa meşrût vazîfe-i
maktû'ası
Senevî
Guruş
56

Nâhiye-i mezkûrda İn Karyesi'nde
Himmetoğlu Mehmed Ali ile bi'l-
iştirâk mevrû ' tarla
Dönüm
Hâsılât-ı senevî
Guruş
80

Dâhil-i kâza Etrafşehir Nâhiyesi'nde Bölücek
Karyesi'nde Çelebioğlu Osman ile
bi'l-iştirâk mevrû ' tarla
Dönüm
Nısf-ı hâsılât-ı senevî
Guruş
21

Kütahyada Saray Mahallesi'nde
Emiroğlanoğlu ile bi'l-iştirâk
mevrû ' tarla
Dönüm
Hâsılât-ı senevî
Kıymet
Guruş
121

Dâhil-i kâza Gireği Nâhiyesi'nde Yağcılar
Karyesi'nde Süleyman ile bi'l-iştirâk mevrû ' tarla
Dönüm
10
Nısf-ı hâsılât-ı senevî
Guruş
202,5

Merkûm Hâfız Mustafa Efendi'nin
bir senede hâsıl olan tahmînen
temetu'âtı
Guruş
398

Dâhil-i kâza Altuntaş Nâhiyesi'nde Akça
Karyesi'nde Zemmelioglu Ahmed ile bi'l-iştirâk
mevrû ' tarla dönüm
Nısf-ı hâsılât-ı senevî
Guruş
80

Merkûm Hâfız Ebubekir Efendi'nin bir senede
hâsıl olan tahmînen
temettu'âtı
Guruş
666

8762/3

Simitci esnâfından olduğu *Virgü olarak bir senede* *Karındaşı ıyâlinde çırağı*
vermiş olduğu
Guruş
40

Hâne	Numara	Numara
3	7	8

Âşık Ömeroğlu Halil ve hâne-i mezkûrda karındaşı Ömer temettu'âtı

Merkûmun hânesinden başka emlâka dâ'ir bir nesnesi olmayub me'lûf olduğu
san'atından bir senede tahmînen temettu'âtı
Guruş
380

Pîr-i fânî olub *Virgü olarak bir senede* *Simitçi esnafından olduğu*
oğlu ıyâlinde olduğu *vermiş olduğu*
Guruş
40

Hâne	Numara	Numara
4	10	11

Çavuşoğlu Mehmed ve hâne-i mezkûrda oğlu İbrahim emlâk ve temettu'âtı

Dâhil-i kâza Etrafşehir Nâhiyesi'nde Komari Karyesi'nde
meyve bağçesi
Dönüm
3,5
Hâsılât-ı senevî
Guruş
450

Bir senede hâsıl olan
tahmînen temettu'âtı
Guruş
450
150 Me'lûf olduğu san'atından temettu'u
600

*Merkûm tarihten
mukaddem fevt olduđu*

*Virgü olarak bir senede
vermiş olduđu
Guruş
00*

*Yetîm-i merkûmun vâsîsi
vâlidesi olduđu*

Hâne

Numara

Numara

5

15

16

Mumcu esnâfından el-Hâc Osman yetimi Şerif Mehmed'in emlâk ve temettu'âtı

Merkûm yetimin hânesinden başka emlâka dâ'ir bir nesnesi olmayub fakat üçbinbeş yüz
guruş nakd-i mevcûdu olmağla meblağ-ı mezkûrun nemâsıyla idâre olunmakta idüğü
Guruş
000

Mumcu esnâfından idüğü

*Virgü olarak bir senede vermiş olduđu
Guruş
120*

Hâne

Numara

6

18

Hacı Yahya temettu'âtı

Merkûmun hânesinden başka emlâka dâ'ir bir nesnesi olmayub me'lûf olduđu
san'atından bir senede tahmînen temettu'âtı
Guruş
800

Mumcu esnâfından idüğü

*Virgü olarak bir senede vermiş olduđu
Guruş
120*

Hâne

Numara

7

20

Hacı Menzilioğlu Hacı Mustafa temettu'âtı

Merkûmun hânesinden başka emlâka dâ'ir bir nesnesi olmayub me'lûf olduđu
san'atından bir senede tahmînen temettu'âtı
Guruş
800

Amel-mânde *Dibekçi san'atından idüğü* *Virgü olarak bir senede vermiş olduğu*
Guruş
 120

Hâne	Numara	Numara
8	23	24

Bıçakçı Seyyid Ali ve hâne-i mezkûrda oğlu Abdullah temettu'âtı

Merkûmun hânesinden başka emlâka dâ'ir bir nesnesi olmayub me'lûf olduğu
 san'atından bir senede tahmînen temettu'âtı
Guruş
 250

Çubukcu olduğu *Virgü olarak bir senede vermiş olduğu*
Guruş
 20

Hâne	Numara
9	25

Molla Yakub oğlu Abdurrahman temettu'âtı

Merkûmun hânesinden başka emlâka dâ'ir bir nesnesi olmayub me'lûf olduğu
 san'atı dahi bî-kesb olmağla bir senede tahmînen temettu'âtı
Guruş
 150

<i>Amel-mânde</i>	<i>Virgü olarak</i>	<i>Duhancı</i>	<i>Bezzâz esnâfından</i>	<i>Haffâf idüğü</i>
	<i>bir senede</i>	<i>san'atından</i>	<i>idüğü</i>	
	<i>vermiş olduğu</i>	<i>idüğü</i>		
	<i>Guruş</i>			
	125			

Hâne	Numara	Numara	Numara	Numara
10	28	29	30	31

Yağcı Yozbaşoğlu Mustafa ve hâne-i mezkûrda merkûmun oğlu Mehmed ve diğer oğlu

İbrahim ve diğer oğlu Ömer emlâk ve temettu'âtı

<i>Dükkân</i>	<i>Sağmân Manda</i>
<i>Kıt'a</i>	<i>Re's</i>
<i>1</i>	<i>1</i>
<i>Îcâr-ı senevî</i>	<i>Hâsılât-ı senevî</i>
<i>Guruş</i>	<i>Guruş</i>
<i>60</i>	<i>60</i>

Şehir kurbunda kendi mülkü olarak Kütahya'da
Lala Hüseyin Paşa Mahallesi'nde şerîki
Sebilcioğlu Hasan ile bi'l-iştirâk
mezrû' tarla
Dönüm
6

Dâhil-i kazâ Gireği Nâhiyesi'nde
Nuhviran Karyesi'nde Habiboğlu
Habibve Cemal Paşaoğlu
Halil ile bi'l-iştirâk
mezrû' tarla
Dönüm

Nısf-1 hâsılât-1 senevî
Guruş
100

Nısf-1 hâsılât-1 senevî
Guruş
129

Bir senede hâsıl olan
tahmînen temettu'âtı
0389
1000 Merkûmun oğulları me'lûf san'atlarından temettu'u
1389

İhtiyâr-ı alîl olduğu

Virgü olarak bir senede vermiş olduğu
Guruş
00

Hâne

Numara

11

33

Abdülhâdioğlu Osman temettu'âtı

Merkûm fukarâdan olub hânesinden başka emlâka dâ'ir bir nesnesi olmadığından komşuları
ve şunun bunun i'ânesiyle idâre olunmakda olduğu

Guruş
000

*Amel-mânde olub oğlu
i'ânesiyle idâre olduğu*

*Virgü olarak bir
senede vermiş olduğu*
Guruş
10

Simitci tablakârı

Dibekçi çırağı

Hâne

Numara

Numara

Numara

12

34

35

36

**Dellal Bilaloğlu Mustafa ve hâne-i mezkûrda oğlu Mehmed diğer oğlu Mustafa
temettu'âtı**

Merkûmun hânesinden başka emlâka dâ'ir bir nesnesi olmayub me'lûf olduğu san'atlarından
bir senede tahmînen temettu'âtı

Guruş
150

*Saraç esnâfından idüğü**Virgü olarak bir senede
vermiş olduğı**Talebe-i ulûmdan idüğü**Guruş**160***Hâne****Numara****Numara****13****39****40****El-Hâc Osman Ağa ve hâne-i mezkûrda merkûmun oğlu Abdullah emlâk ve temettu'ât**

Dâhil-i kazâ Etrafşehir
Nâhiyesi'nde Koçak
Karyesi'nde Hacıoğlu
İsmail ile iştirâken mevrû
' tarla
Dönüm
25
Nısf-1 hâsılât-1 senevî
Guruş
180

Karye-i mezkûrda Hacı oğlu
Mehmed ile iştirâk mevrû
tarla
Dönüm
15
Nısf-1 hâsılât-1 senevî
Guruş
170

Karye-i mezbûrda
Kalyoncuoğlu Ahmed ile
bi'l-iştirâk mevrû tarla
Dönüm
18
Nısf-1 hâsılât-1 senevî
Guruş
100

Karye-i mezbûrda Kavaloğlu Hüseyin
ile bi'l-iştirâk mevrû tarla
Dönüm
10
Nısf-1 hâsılât-1 senevî
Guruş
129

Karye-i mezbûrda Çobanoğlu İbrahim
ile bi'l-iştirâk mevrû tarla
Dönüm
15
Nısf-1 hâsılât-1 senevî
Guruş
139

Karye-i mezbûrda Eycanoğlu Süleyman ile bi'l-iştirâk

Sağmân keçi
Re 's
40
Nısf-1 hâsılât
Guruş
140

Yoz keçi
Re 's
25
Nısf-1 hâsılât
Guruş
12

Yoz ağnâm
Re 's
25
Nısf-1 hâsılât
Guruş
12

Sağmân ağnâm
Re 's
4
Nısf-1 hâsılât
Guruş
16

Dâhil-i kazâ Gireği Nâhiyesi'nde Ata
Karyesi'nde Muharremoğlu Ahmed
ile bi'l-iştirâk mevrû tarla
Dönüm
18
Nısf-1 hâsılât-1 senevî
Guruş
236

Karye-i mezbûrda Ekşioğlu Mestan
ile bi'l-iştirâk sağmân ağnâm ve
keçi ve yoz keçi ağnâmından
hâsılât-1 menâfi'i
Nısf-1 hâsılât-1 senevî
Guruş
711

Karye-i mezbûrda Ayaşlıoğlu yetim
Hüseyin ile bi'l-iştirâk
mezrû‘ tarla dönüm
Nısf-ı hâsılât-ı senevî
Guruş
31,5

Dâhil-i kazâ olan Altuntaş Nâhiyesi’nde
Akça Karyesi’nde Çelebioğlu Mehmed
ile bi'l-iştirâk mezrû‘
tarla dönüm
40
Nısf-ı hâsılât-ı senevî
Guruş
561

Bir senede hâsıl olan tahmînen temettu‘âtı

Guruş

2437,5

0250 Me’lûf olduğu san’atından bir senede tahmînen temettu‘âtı

2687,5

Merkûm alîlu’l-merâc olduğu

Virgü olarak bir senede vermiş olduğu

*Guruş
000*

Hâne

Numara

14

42

Arab Hacı Ömeroğlu Ağrac Mehmed

Temettu‘âta dâ’ir bir nesnesi olmadığı

Guruş
000

Metrûk olduğu

*Virgü olarak bir senede vermiş
olduğu
Guruş
40*

Bakkâl esnâfından idüğü

Hâne

Numara

Numara

15

44

45

Koca Ömeroğlu Ahmed ve hâne-i mezkûrda oğlu Es-Seyyid Mehmed temettu‘âtı

Merkûmun me’lûf olduğu san’atından bir senede tahmînen temettu‘âtı

Guruş
300

Papuçcu esnâfından olduğu

*Virgü olarak bir senede vermiş olduğu
Guruş
120*

Hâne

Numara

16

47

Kahvecioğlu Hacı Mustafa emlâk ve temettu‘âtı

Dâhil-i kazâ Etrafşehir Nâhiyesi'nde Kondukviran Karyesi'nde
meyve bağçesi dönüm
Hâsılât-ı senevî
Guruş
180

Bir senede hâsıl olan tahmînen temettu'âtı
Guruş
180
400 Me'lûf olduğu san'atından temettu'u
580

8762/6

Çoban olduğu Virgü olarak bir senede vermiş olduğu
Guruş
20

Hâne Numara
17 48

Sağiroğlu Ali temettu'âtı

Şehir kurbunda sebze bağçesi	Bir senede hâsıl olan tahmînen temettu'âtı
Dönüm	Guruş
2	200
Hâsılât-ı senevî	<u>100</u> Me'lûf olduğu çobanlığından temettu'u
Guruş	300
200	

Attâr olduğu Virgü olarak bir senede vermiş olduğu
Guruş
140

Hâne Numara
18 51

Çıtakoğlu Ali Molla emlâk ve temettu'âtı

Şehir kurbunda bir kıt'a asiyâb humus sehîm	Dâhil-i kazâ Gümüş Nâhiyesi'nde Doğa Karyesi civârında vâki'...ocağı bâ- berât mülkü olub senevî	Dâhil-i kazâ olan Altuntaş Nâhiyesi'nde Zemme Karyesi'nde Mahmud oğlu Mustafa ile bi'l-iştirâk mevrû' tarla dönüm
İcâr-ı senevî	Hâsılât-ı senevîsi	35
Guruş	Guruş	Nısf-ı Hâsılât-ı senevî
100	650	Guruş
		405

Dâhil-i kazâ olan Gireği
Nâhiyesi'nde Gökçeler
Karyesi'nde Mollaoğlu
Mehmed Ali ile bi'l-
iştirâk mevrû' tarla
dönüm
6
Nısf-ı hâsılât-ı senevîsi
Guruş
101

Karye-i mezbûrda Receb
oğlu İsmail ile sağmân
ağnâmından hisse-i
menâfi'-i vâki'
Nısf-ı hâsılât-ı senevîsi
Guruş
300

Karye-i mezbûrda merkûm
İsmail ile bi'l-iştirâk
mevrû'undan
Nısf-ı hâsılât-ı senevî
Guruş
305

Karye-i mezbûrda
Receboğlu Halil oğlu
İsmail ile bi'l-iştirâk
sağmân ve yoz ağnâm
Nısf-ı hâsılât-ı senevî
221,5

Dâhil-i kazâ Armudili
Nâhiyesi'nde Çobanlar
Karyesi'nde Hacı Ömer ile
müşterek ağnâm hissesi
Hâsılât-ı senevîsi
Guruş
60

Mecmû'undan bir senede hâsıl olan tahmînen temettu'âtı
2142,5
0250 Me'lûf olduğu attârlığından temettu'âtı
2392,5

*Merkûm burdan sekiz seneden beru diyâr-ı âhara gidüb hayât ve
memâtı nâ- ma 'lûm olduğu*

Hâne **Numara**
19 **54**

Çeyrekoğlu Ebubekir temettu'âtı

Temettu'âta dâ'ir bir nesnesi olmadığı
Guruş
000

*Merkûm an-asl dâhil-i kazâ Gireği nâhiyesine tâbi'
Aslanapa Karyesi'nden olub bu def'a tahrîr nüfûsdan
sonra yine karyesine nakl etmiş olduğundan emlâk ve
arâzî her ne var ise karye-i mezbûr defterine kayd-ı
temettu'ât*

*Virgü olarak bir senede
vermiş olduğu
Guruş
200*

Hâne **Numara** **Numara** **Numara**
20 **56** **57** **58**

Aslanapa karyeli Halil Sipahioğlu Hasan ve oğlu Ali ve diğer oğlu Mehmed

Mahalle-i mezbûrda temettu'âta dâ'ir bir nesnesi olmadığı
Guruş 000

8762/7

Tüfenk tâmircisi olduđu

Virgü olarak bir senede vermiş olduđu

*Guruş
140*

Hâne

Numara

21

59

Tüfenkçioğlu Hacı Ahmed emlak ve temettu'âtı

Dâhil-i kazâ Gireği
Nâhiyesi'nde Haydarlar
Karyesi'nde Hacı Ali
ile bi'l-iştirâk
mezrû' tarla
Dönüm
40
Nısf-1 Hâsılât-1 senevî
Guruş
814,5

Nâhiye-i mezkûrda Nuh
viran Karyesi'nde Budak
oğlu İbrahim ile
bi'l-iştirâk mezrû'
tarla dönüm
Nısf-1 hâsılât-1 senevî
Guruş
332,5

Nâhiye-i mezbûrda Kel Ömer
ile iştirâken sağmân ağnâm
ve keçi hâsılâtından
hisse-i menâfi'i
Nısf-1 hâsılât-1 senevî
Guruş
235

Kısır Manda
Re's
1

Dükkân
Kıt'a
1
Kendi ak'ârı

Bir senede hâsıl olan tahmînen temettu'âtı

Guruş
1382

0250 Me'lûf olduđu san'atından temettu'u
1632

Merkûm tarihten mukaddem fevt-şod

Merkûm yetim olub vâsîsi vâlidesi olduđu

Hâne

Numara

Numara

22

61

62

Sarı Yakub oğlu Mehmed Efendi oğlu Ahmed temettu'âtı

Temettu'âta dâ'ir bir nesnesi olmadığı

Guruş
000

Ne‘albant olduđu

Virgü olarak bir senede vermiş olduđu
Guruş
20

Hâne

Numara

23

63

Ne‘albant Hasan temettu‘âtı

Merkûmun me’lûf olduđu san‘atından
bir senede tahmînen temettu‘âtı

Guruş
200

Bakkal esnâfından

Virgü olarak bir senede vermiş olduđu
Guruş
40

Hâne

Numara

24

66

Arab İsmalioğlu Salih temettu‘âtı

Dâhil-i kazâ olan Etrafşehir
Nâhiyesi’nde Koçak Karyesi’nde
Eycan oğlu Süleyman ile bi’l-iştirâk
mezrû‘ tarla dönüm
Nısf-ı hâsılât-ı senevî
Guruş
50

Karye-i mezbûrda Hacıoğlu İsmail ile bi’l-
iştirâk mezrû‘ tarla dönüm
Nısf-ı hâsılât-ı senevî
Guruş
63

Bir senede hâsıl olan tahmînen temettu‘ât

Guruş

113

300 Me’lûf olduđu san‘atından temettu‘âtı

413

Bakkal olduđu

Virgü olarak bir senede vermiş olduđu
Guruş
30

Hâne

Numara

25

69

Arab İsmalioğlu Ali temettu‘âtı

Dâhil-i kazâ olan Etrafşehir
Nâhiyesi’nde Koçak Karyesi’nde
Debbâgoğlu Osman ile müştereke
mezrû‘ tarla dönüm
Nısf-ı hâsılât-ı senevî
Guruş
122

Karye-i mezbûrda Tekelioğlu Mustafa ile
mezrû‘ bi’l-iştirâk tarla dönüm
Nısf-ı hâsılât-ı senevî
Guruş
67,5

Bir senede hâsıl olan tahmînen temettu'ât

Guruş

189,5

200 Me'lûf olduğu san'atından temettu'âtı

389,5

8762/8

Arabacı esnâfından

Virgü olarak bir senede vermiş olduğu

Guruş

20

Hâne

Numara

Numara

26

70

72

Yağcı oğlu Ömer ve hâne-i mezkûrda damadı Katırcı Mehmed temettu'âtı

Merkûmânın emlâka dâ'ir hânesinden başka bir nesnesi olmayub me'lûf oldukları
ticâretlerinden bir senede tahmînen temettu'âtı

Guruş

350

Debbâğ esnâfından

Virgü olarak bir senede vermiş olduğu

Guruş

160

Hâne

Numara

27

73

Hacı Osman emlâk ve temettu'âtı.

Dâhil-i kazâ Etrafşehir
Nâhiyesi'nde Komari
Karyesi'nde meyve

bağçesi

Dönüm

6

Hâsılât-ı senevî

Guruş

550

Nâhiye-i mezkûrda Viranhisar
Karyesi'nde meyve bağçesi

Dönüm

4

Hâsılât-ı senevî

Guruş

360

Nâhiye-i mezkûrda Çalica
Karyesi'nde Kara köylü
Çoban İbrahim oğlu ile bi'l-
iştirâk mevrû' tarla

Dönüm

Nısf-ı hâsılât-ı senevî

Guruş

165

Nâhiye-i mezkûrda
Çalica Karyesi'nde
Satılmış ile bi'l-iştirâk
mevrû' tarla

Dönüm

Nısf-ı hâsılât-ı senevî

Guruş

138

Nâhiye-i mezkûrda
Demirciviran Karyesi'nde
Sarıcaoğlu ile bi'l-iştirâk
mevrû' tarla

Dönüm

Nısf-ı hâsılât-ı senevî

Guruş

50

Bir senede hâsıl olan tahmînen temettu‘ât
Guruş
1263
350 Me‘lûf olduğıu san‘atından temettu‘u
1613

Debbâğ kalfası olduğıu

Virgü olarak bir senede vermiş olduğıu
Guruş
10

Hâne

Numara

28

76

Veli Çıtıkoğlu Ahmed temettu‘âtı

Merkûmun hânesinden başka emlâka dâ‘ır bir nesnesi olmayub me‘lûf olduğıu
san‘atından tahmînen temettu‘âtı
Guruş
120

*Kütahya ‘da merkûm
Yakub Han Çelebi
Türbedârı Şeyh Buhârâvî*

*Virgü olarak bir senede
vermiş olduğıu
Guruş
00*

*Şeyh-i merkûm iki sene
mukaddem fevt olub hizmet-i
me‘mûriyeti bâ-berât-ı âlî oğlu
ili hizmet-i lâzimesi üzerine edâ
itmekte olduğıu*

Hâne

Numara

Numara

29

77

78

Şeyh Bedreddin Efendi mûmâ-ileyhin hânesinde oğlu

Ahmed Fazıl Efendi temettu‘âtı

Merkûmun hânesinden başka emlâka dâ‘ır bir nesnesi olmayub
me‘mûr olduğıu türbedârlığa mahsûs olarak inâyet ve merhamet-i ihsân-ı
şâhâne buyrulmuş olan bâ-berât-ı âlî Kütahya Emvâl
Sandığı‘ndan beher şehir kırk guruş ma‘aş
guruş/480 ve merhûm Yakub Han Çelebî
Vakfi‘ndan bâ-berât-ı âlî vazîfe-i
senedi mevrud ta‘biriyle
ahz etmiş olduğıu
Hinta ve Şa‘ır

Tahmînen behâ

Guruş

300

480 Ma‘aş-ı şâhâne

780

Sürücü makûlesi

Virgü olarak bir senede vermiş olduğu
Guruş
10

Hâne

Numara

30

80

Es-Seyyid Ali temettu'âtı

Merkûmun me'lûf olduğu sürücülükten başka bir nesnesi olmayub bir senede tahmînen
temettu'âtı
Guruş
150

Virgü olarak bir senede vermiş olduğu
Guruş
20

Hâne

Numara

31

82

Nâmazoğlu İbrahim temettu'âtı

Merkûmun hânesinden başka emlâka dâ'ir bir nesnesi olmayub me'lûf olduğu ticâretinden
bir senede tahmînen temettu'ât
Guruş
160

Tellal olduğu

Virgü olarak bir senede vermiş olduğu
Guruş
120

Hâne

Numara

32

83

Sucukoğlu Hüseyin emlâk ve temettu'âtı

Dâhil-i kazâ olan
Armudili Nâhiyesi'nde
Kırkıllı Karyesi'nde
dölsüz kısarak
Re 's
5
Hâsılât-ı senevîsi
Guruş
100

Kısır manda
Re 's
2

Dâhil-i kazâ Etrafşehir
Nâhiyesi'nde İn Karyesi'nde
şerîki Kara İsmail ile bi'l-iştirâk
mezrû' ' tarla
Dönüm
Nısf-ı hâsılât-ı senevî
Guruş
42,5

Bir senede hâsıl olan tahmînen temettu'ât
Guruş
042,5
600
642,5

206

Debbâğ esnâfindan

Virgü olarak bir senede vermiş olduğu

Guruş

55

Hâne

Numara

33

87

Yaşlıoğlu İbrahim temettu‘âtı

Dâhil-i kazâ Etrafşehir
Nâhiyesi’nde İn Karyesi’nde
Alişanoğlu Mehmed ile bi’l-
iştirâk mevrû‘ tarla

Dönüm

Nısf-ı hâsılât-ı

senevî

Guruş

35

Nâhiye-i mezkûrda Bölücek
Karyesi’nde İbrahim ile bi’l-
iştirâk mevrû‘ tarla

Dönüm

Nısf-ı hâsılât-ı

senevî

Guruş

126

Mangıroğlu İbrahim
zirâ‘atinden hissesi

Guruş

207,5

Bir senede hâsıl olan tahmînen temettu‘ât

Guruş

368,5

300 Me’lûf olduğu san’atından bir senede temettu‘ât

668,5

Dibekçi kalfası

Virgü olarak bir senede vermiş olduğu

Guruş

20

Hâne

Numara

34

88

Yaşlıoğlu Es-Seyyid Mehmed emlâk ve temettu‘âtı

Dâhil-i kazâ Etrafşehir Nâhiyesi’nde İn
Karyesi’nde şerîki Alişanoğlu Mehmed
ile bi’l-iştirâk mevrû‘ tarla

Dönüm

Nısf-ı hâsılât-ı senevî

Guruş

35

Nâhiye-i mezkûrda Bölücek Karyesi’nde
İbrahim ile bi’l-iştirâk mevrû‘ tarla

Dönüm

Nısf-ı hâsılât-ı senevî

Guruş

100

Bir senede hâsıl olan tahmînen temettu‘ât

Guruş

135

100 Me’lûf olduğu san’atından bir senede tahmînen temettu‘u

235

8762/10

Debbâğ esnâfindan idüğü

Virgü olarak bir senede vermiş olduğu

*Guruş
160*

Hâne

Numara

35

89

Hacı Ali Molla'nın emlâk ve temettu'âtı

Sağmân inek
Re's
1
Hâsılât-ı senevî
Guruş
20

Dâhil-i Kazâ Etrafşehir
Nâhiyesi'nde Seker
Karyesi'nde şerîki Yörük
oğlu Ömer ile bi'l-iştirâk
mezrû' tarla
Dönüm
3
Nısf-ı hâsılât-ı senevî
Guruş
33,5

Şehir kurbunda Çukurçayır nâm
mahalde Bulucak
Mahallesi'nden Hacı Beylioğlu
Ali ile bi'l-iştirâk mevrû' tarla
Dönüm
Nısf-ı hâsılât-ı senevî
Guruş
100

Bir senede hâsıl olan tahmînen temettu'ât

Guruş

153,5

600 Me'lûf olduğu san'atından temettu'u

753,5

026

779,5 Mu'ahharan zuhûr iden Karaöz Karyesi'nden Delibaşoğlu Süleyman'da olan menâfi'i
Berber san'atından

Virgü olarak bir senede vermiş olduğu

*Guruş
000*

Hâne

Numara

36

90

Es-Seyyid Halil temettu'âtı

Merkûmun hânesinden başka emlâka dâ'ir bir nesnesi olmayub me'lûf olduğu
san'atından bir senede tahmînen temettu'âtı

Guruş
100

Fukarâdan olduğu

Virgü olarak bir senede vermiş olduğu

*Guruş
000*

Hâne

Numara

37

92

Demürçi Âşıkoğlu Mehmed temettu'âtı

Merkûmun temettu'âta dâ'ir bir nesnesi olmadığı

Guruş 000

Çoban olduğu

Virgü olarak bir senede vermiş olduğu

*Guruş
20*

Hâne

Numara

38

98

Karcıklı Halil emlâk ve temettu'âtı

Dâhil-i kazâ Etrafşehir Nâhiyesi'nde Kondukviran Karyesi'nde meyve bağçesi

Dönüm

3

Hâsılât-ı senevî

Guruş

200

Bir senede hâsıl olan tahmînen temettu'âtı

Guruş

200

150 Me'lûf olduğu çobanlığından temettu'âtı

350

Bî-kesb-i fukarâ olduğu

Virgü olarak bir senede vermiş olduğu

*Guruş
000*

Hâne

Numara

37

100

Tekelioğlu Osman temettu'âtı

Merkûmun hânesinden başka emlâkı olmayub bilâ-san'at ve hizmetkârlığa dahi adîmü'l
iktidâr olub şunun bunun i'ânesiyle idâre olunmakda olduğu

Guruş

000

8762/11

Demürci san'atından idüğü

Virgü olarak bir senede vermiş olduğu

*Guruş
40*

Hâne

Numara

40

103

Tokmakoğlu Seyyid Mehmed temettu'âtı

Merkûmun hânesinden başka emlâka dâ'ir bir nesnesi olmayub me'lûf olduğu
san'atından bir senede tahmînen temettu'ât

Guruş

350

Fukarâdan olduđu

Virgü olarak bir senede vermiş olduđu

*Guruş
00*

Hâne

Numara

41

105

Rumelili Delibaş Hacı Ahmed temettu‘âtı

Temettu‘âta dâ’ir bir nesnesi olmadığı

*Guruş
00*

Efkâr-ı fukarâdan

Virgü olarak bir senede alındığı

*Guruş
00*

Hâne

Numara

42

107

Sakalı Güzeloğlu Molla Ömer temettu‘âtı

Temettu‘âta dâ’ir bir nesnesi olmadığı

*Guruş
00*

Fukarâdan olduđu

Virgü olarak bir senede vermiş olduđu

*Guruş
00*

Hâne

Numara

43

109

Hâkim Maraşlıoğlu Seyyid Ali temettu‘âtı

Âlîl olduğundan bî-kesb olmağla temettu‘âta dâ’ir
bir nesnesi olmadığı

*Guruş
00*

Merkûm iş bu tarihten mukaddem Kütahya ’da Meydan Mahallesi ’ne nakl itmiş olduđu

Hâne

Numara

44

112

Kara Kadioğlu Mehmed temettu‘âtı

Terzi çırağı

Virgü olarak bir senede vermiş olduğu
Guruş
40

Hâne	Numara	Numara
45	114	115

Kumcuoğlu yetimleri Mehmed Ali ve karındaşı Mustafa temettu'âtı

Merkûmun hânesinden başka emlâka dâ'ir bir nesnesi olmayub me'lûf olduğu
çıraklığından bir senede tahmînen temettu'ât

Guruş
200

8762/12

Debbâğ esnâfından

Virgü olarak bir senede *Debbâğ kalfası*
vermiş olduğu
Guruş
85

Hâne	Numara	Numara
46	116	117

Berberoğlu Süleyman ve karındaşı Abdurrahman temettu'âtı

Dâhil-i kazâ Etrafşehir Nâhiyesi'nde Komari Karyesi'nde meyve bağçesi

Dönüm

3

Hâsılât-ı senevî

Guruş

250

Bir senede hâsıl olan tahmînen temettu'ât

Guruş

250

350 Me'lûf olduğu san'atından temettu'u

600

Demürci olduğu

Virgü olarak bir senede vermiş olduğu
Guruş
40

Hâne	Numara
47	120

Fenkiroğlu Ahmed ve oğlu Mehmed temettu'âtı

Merkûmun me'lûf olduğu san'atından bir senede tahmînen temettu'ât

Guruş

400

211

*Karagöz Paşa Câmî‘-i Şerîf Hatîbi
ve çanakçı esnâfından idüğü*

*Virgü olarak bir senede vermiş olduğu
Guruş
80*

Hâne

Numara

48

125

Molla Hasan emlâk ve temettu‘âtı

Dâhil-i kazâ Etrafşehir
Nâhiyesi’nde Komari
Karyesi’nde Meyve
bağçesi
Dönüm
4
Hâsılât-ı senevî
Guruş
200

Dâhil-i kazâ Gümüş
Nâhiyesi’nde İnagazi
Karyesi’nde şerîki Ali ile
bi’l-iştirâk mevrû‘ ‘ tarla
Dönüm
Nısf-ı hâsılât
Guruş
50

Dâhil-i kazâ Etrafşehir
Nâhiyesi’nde Bölücek
Karyesi’nde Köseoğlu
Mehmed ile bi’l-iştirâk
mevrû‘ tarla
Dönüm
Nısf-ı hâsılât-ı senevî
Guruş
50

Câmî‘-i mezkûrun evkâfından hitâbetliğe mevrûd
olarak senevî
Vazîfe-i maktû‘ası
Guruş
28

Kısır İnek
Re’s
1

Bir senede hâsıl olan tahmînen temettu‘âtı

Guruş
328

150 Me’lûf olduğu san‘atından temettu‘âtı
478

Teb‘adan idüğü

*Virgü olarak bir senede vermiş olduğu
Guruş
125*

Hâne

Numara

49

126

Hacı Ömer emlâk ve temettu‘âtı

Dâhil-i kazâ Etrafşehir Nâhiyesi’nde
Komari Karyesi’nde meyve bağçesi
Dönüm
2
Hâsılât-ı senevî
Guruş
150

Dâhil-i kazâ olan Gireği Nâhiyesi’nde Ortaca
Karyesi civarında bir bâb-ı âsiyâbın
Nısf-ı kıt‘a
1
Hâsılât-ı senevî
Guruş
436,5

Bir senede hâsıl olan tahmînen temettu‘âtı

Guruş
586,5

400 Me’lûf olduğu teb‘alığından temettu‘âtı
986,5

212

8762/13

Merkûm tarihten mukaddem fevt olmuş olduđu

Hâne Numara

50

Kurt Halil Efendi temettu‘âtı

Temettu‘âta dâ‘ir bir nesnesi kalmamış idüğü
Guruş
00

Yetim olduđu

Virgü olarak bir senede vermiş olduđu

Guruş
80

Hâne Numara

51

Tuğcuoğlu yetimi İbrahim temettu‘âtı

Yetim-i merkûmun emlâka dâ‘ir bir nesnesi olmayub ber-muceb onbin guruş nakdî mevcûdesi
olub hamisi vâlidesi olmağla meblâğ-ı mezbûrun
nemâsiyla idâre oluna idüğü
Guruş
00

Metrûk olduđu

Virgü olarak bir senede vermiş olduđu

Guruş
00

Hâne Numara

52

Sancaktaroğlu İbrahim temettu‘âtı

Merkûmun emlâka dâ‘ir bir nesnesi olmayub şunun bunun idâresiyle olduđu
Guruş
00

*Merkûm tarihten mukaddem Kütahya Cedit
Mahallesi'ne nakl ve emlâk ve temettu'âtı mezkûr
mahelleye kayd olunduğu*

Hâne **Numara**
53 **131**

Tımarlı Sûvârî Cebelülerinden Ali temettu'âtı

*Bakkal esnâfından
ve imâm vekîli olduğu*

*Vergi olarak bir senede vermiş olduğu
Guruş
60*

Hâne **Numara** **Numara**
54 **132** **133**

**Berberoğlu Ali Efendi emlâk ve temettu'âtı merkûmun oğlu neccâr kalfası
Mahmud**

Dâhil-i kazâ Etrafşehir Nâhiyesi'nde
Komari Karyesi'nde meyve bağçesi
Dönüm
1,5
Hâsılât-ı senevî
Guruş
150

Nâhiye-i mezkûrda Kondukviran Karyesi'nde
meyve bağçesi
Dönüm
5
Hâsılât-ı senevî
Guruş
170

Nâhiye-i mezkûrda Çallıca Karyesi'nde
şerîki Ahmedoğlu İbrahim ile bi'l-iştirâk
mevrû' tarla
Dönüm
00
Nısf-ı hâsılât-ı senevî
Guruş
135

Bir senede hâsıl olan tahmînen temettu'âtı
Guruş
455
200 Me'lûf olduğu san'atından temettu'u
655

8762/14

Dibekçi san'atından idüğü Mahalle muhtarı olduğu *Virgü olarak bir senede vermiş oldu* *Dibekçi kalfası*
Guruş
00

Hâne	Numara	Numara
56	136	

Kızıloğlu Süleyman ve hâne-i mezkûrda oğlu Osman temettu'âtı

Merkûmun hânesinden başka emlâka dâ'ir bir nesnesi olmayub me'lûf olduğu
san'atlarından bir senede tahmînen temettu'âtı
Guruş
300

*Merkûm tarihten mukaddem hânesini
Fırar ile Der-aliye'ye gitmiş olduğu*

Hâne	Numara
57	

Hisarlı Hacı Mehmed Efendioğlu İsmail Efendi temettu'âtı

Temettu'âta dâ'ir bir nesnesi olmadığı
Guruş/00
Tablakâr olduğu *Virgü olarak bir senede vermiş olduğu*
Guruş
20

Hâne	Numara
58	139

Hamzaoğlu Osman temettu'âtı

Merkûmun emlâka dâ'ir bir nesnesi olmayub me'lûf olduğu tablakârlığından
tahmînen temettu'âtı
Guruş
200

Hâne	Numara
58	142

Zencirci oğlu Hüseyin temettu'âtı

Merkûm tarihten mukaddem Kütahya'da Efendibola Mahallesi'ne nakl etmiş olduğu

Hâne Numara

59 144

Delibaş yetimi Osman

Merkûm tarihten mukaddem fevt olduğu
Temettu'âta dâ'ir bir nesnesi olmadığı
Guruş
000

Dibekçi san'atından olduğu *Virgü olarak bir senede vermiş olduğu*
Guruş
120

Hâne Numara

60 145

Kocabaşoğlu Hacı Ömer temettu'âtı

Dükkân kıt'a	Dükkân kıt'a	Dâhil-i-i kazâ Altuntaş Nâhiyesi'nde
1	1	Üçyüyük Karyesi'nde Şabanoğlu Halil ile
Îcâr-ı hâsılâtı	Kendi ik'ad eylediği	müştereken
Guruş		Sağmân ağnâm
50		Re's
		17
		Yoz ağnâm
		Re's
		Nısf-ı hâsılât-ı senevî
		Guruş
		77

Bir senede hâsıl olan tahmînen temettu'ât

Guruş
127
600 Me'lûf olduğu san'atından temettu'u
727

8762/15

Haffâf esnâfından idüğü *Virgü olarak bir senede vermiş olduğu*
Guruş
120

Hâne Numara

61 148

Yorgunoğlu yeğeni Hafız Salih emlâk ve temettu'âtı

Dâhil-i-i kazâ Altuntaş Nâhiyesi'nde	Dâhil-i-i kazâ Gireği Nâhiyesi'nde Ata
Efted Karyesi'nde şerîki Hacı Sarıoğlu	Karyesi civarında bir bâb-ı âsiyâb
Ömer ile bi'l-iştirâk mevrû'	Kıt'a
Tarla dönüm	1

Nısf-1 hâsılât-1 senevî
Guruş
332,5

Îcâr-1 senevî
Guruş
200

Sağmân manda
Re's
1

Kısır manda
Re's
1

Kısır İnek
Re's
1

Sağmân ağnâm
Re's
4

Hâsılât-1 senevî
Guruş
60

Hâsılât-1 senevî
Guruş
32

Bir senede hâsıl olan tahmînen temettu'ât

Guruş

624,5

550 Me'lûf olduğu san'atından temettu'âtı
1174,5

Bakkal esnâfından idüğü

Virgü olarak bir senede vermiş olduğu

Guruş
35

Hâne

Numara

62

150

Dal Osman oğlu es-Seyyid Osman temettu'âtı

Merkûmun hânesinden başka emlâka dâ'ir bir nesnesi olmayub me'lûf olduğu
san'atından bir senede tahmînen temettu'ât

Guruş
330

Merkûm bu tarihten mukaddem Kütahyada Saray Mahallesi'ne nakl itmiş olduğu

Hâne

Numara

62

Sakızlı Hurşid

Merkûm bu tarihten mukaddem Kütahya'da Börekçiler Mahallesi'ne nakl itmiş olduğu

Hâne

Numara

63

Dağcı Koca Ömeroğlu Kel Osman temettu'âtı

Merkûm mahalle-i mezbûrda bir bâb hânesi mevcûd bulunmadığından virgü-yü mahsûsadan
bir senede vermiş olduğu

Guruş
200

Hâne Numara
- -
Attar Aykaroğlu Hacı Ali Molla emlâkı

8762/16

Hane Numara
10 28

Yağcı Yozbaşoğlu Mustafa'ın zevcesi hâtûnun emlâk ve temettu'âtı

Dükkân kıt'a
2

Bir senede hâsıl olan îcârı
Guruş
100

Bâlâda mastûr mahallemiz ahâlîsinin matlûb-ı âlî vech ile emlâk ve arâzî ve hayvânât ve temettu'âtları tahrîr olunarak hiçbir şeyi ketm ve ahfâ ve bir kimesneye kadr ve te'addî olunmamış olmağla gerek Devlet-i Aliyye me'murları ve gerek me'mûrîn-i sâ'ire gelüb tahkîk-i madde ettiklerinde hilâf-ı emr ve rızâ ve bir gûne hâl ve hareket rû-nümâ ise kendi yedlerimiz ile kesb etmiş olduğumuzdan haklarımıza iktizâ eden cezâ icrâ buyurulmak üzre sûret-i ta'ahhüdümüz müş'ir ve defterimizin sıhhat-makrûn olduğunu mübeyyin tarafımızdan temhîr kılındı

Bende	Bende	Bende
İmâm-ı Der -	Muhtâr-ı Evvel	Muhtâr-ı Sânî
Mahalle-i Gönan	Mahalle-i Gönan	Mahalle-i Gönan

Livâ-i mezbûrun Zirâ'at Müdiri bulunduğumuzdan bâlâda mastûr defter nezâret-i âcizânemle terkîm ve tanzîm olduğunu mübeyyin tarafımızdan temhîr kılındı

Bende
Mehmed
8762/17

İcmâl-i Yekûn
Mahalle-i Mezbûrun

Yekûn <u>Temettu'ât</u>	Yekûn <u>Hâne</u>	Nüfûs-ı <u>Mevcûd</u>	Virgü-yü <u>Senevî</u>	<u>Bedel-i A'sâr</u>
Guruş 26847	63	150	Guruş 3041	Sene 60 - 60.000 Sene 61 - 11.000

BEŞİNCİ BÖLÜM
MARUF MAHALLESİ
(ML.VRD.TMT.d.8763)

8763/1

Kütahya Mahallâtından Maruf Mahallesi'nin
Tahrîr-i Temettu'ât Defteridir
Vâcib-i Sene 1261
Numara

11

Hüdâvendigâr Eyâleti mülhakâtından Kütahya Sancağı'nda nefis-i Kütahya'da Maruf Mahallesi'nde mukîm ahâlinin emlâk ve arâzî ve temettu'âtların mübeyyin defteridir

Eniştesi iyâlinde sabî olduğu

*Virgü-yi mahsûsadan bir senede
vermiş olduğu
Guruş
00*

Hâne

Numara

1

1

Mahalle-i mezkûr imâmı Es-Seyyid Ahmed bin El-Hâc Mehmed Efendi'nin emlâk ve arâzî ve temettu'âtı

Mahalle-i mezbûrda
medfûn Şeyh Masrûf
Vakfı olarak mescid-i
şerif imâmına meşrûta
olarak şehir kurbunda
tarla

Dönüm

1

İcâr-ı senevîsi

Guruş

30

Ve yine Vakf-ı mezbûrun
imâmına meşrûta şehir
kurbunda vâkı' meşrû'
tarla
Dönüm-

Hâsıl olan â'sâr-ı senevîsi

Guruş

42

Şehir kurbunda kendi mülkü olarak
Lala Hüseyin Paşa Mahallesi'nde
Bacakoğlu Mustafa ile bi'l-iştirâk
meşrû' tarla
Dönüm

Nısf-ı Hâsılât-ı senevîsi

Guruş

62

Bir senede hâsıl olan temettu'u

Guruş

134

Helvacı esnâfindan olduğu

*Vergü-yü mahsûsadan bir senede vermiş olduğu
Guruş
40*

Hâne

Numara

00

2

Merkûmun hânesinde sâkin eniştesi Hacıoğlu Hâfız Ömer temettu'u

Merkûmun emlâka dâ'ir hiçbir nesnesi olmayıp me'lûf olduğu san'atından bir senede
tahmînen temettu'u

Guruş

350

*Vergü-yü mahsûsadan bir
senede vermiş olduğu
Guruş
91*

*Sene-i sâbıkda bir senede
vermiş olduğu öşür
Guruş
25*

Hâne
2

Numara
4

Dergâh-ı âli gediklülerinden Silâhtaroglu Ahmed Ağa emlâk ve arâzî ve temettu‘u

Dükkân
Kıt’a
4
Îcâr-ı senevîsi
Guruş
200

Dükkân
Kıt’a
1
Merkûmun tarafından
attâriye me’lûfuyla
adamını ik’ad iden ettirdiği

Dâhil-i kazâ olan Etrafşehir
Nâhiyesi’nde Kübcü Karyesinde
vâk’ı ’bağçe
Dönüm
2
Hâsılât-ı senevîsi
Guruş
Sene 60 250
Sene 61 000
250

Dâhil-i kazâ olan
Etrafşehir nahiyesinde
Pullu Karyesinde kendi
mülkü olarak karye-i
mezbûradan Kara
Mehmed ile iştirâken
mezrû’ tarla
Dönüm
30
Nısf-ı hâsılât-ı senevîsi
Guruş Para
45 30

Dâhil-i kazâ olan Etraf
şehir nahiyesinde Bölücek
Karyesinde kendi mülkü
olarak karye-i mezbûradan
Yetimoğlu Mehmed ile
iştirâken mezrû’ tarla
Dönüm
10
Nısf-ı hâsılât-ı senevîsi
Guruş
94 buçuk

Sağman karasığır ineği
Re’s
1
Hâsılât-ı senevîsi
Guruş
20

Mecmû‘undan bir senede hâsıl olan temettu‘u

Guruş para
0610 10
0100 Merkûmun tarafından ik’ad iddirmiş olduğu adamına
2500 Zeametinin istihdâmından başka hazinece icab-ı icra olunan bulunanından ahz-ı
3.210 guruş para
10

8763/3

<i>Umûr-ı zabtiyelikte istihdâm olunmakta iddüğü</i>	<i>Vergü-yü mahsûsadan bir senede vermiş olduğu Guruş 20</i>	<i>Merkûmun Sultanönü sancağında Bilecik nahiyesinde Harman nâm karye ve gayrinden guruş 8.300 akçe yazılı timârında mutasarrıf olduğu</i>	<i>Ayakkârında Olduğu</i>
--	--	--	-------------------------------

Hâne	Numara	Numara
3	7	9

Tîmârlu zabtiyeden olub zabtiyeden küşâd Hüseyin bin Ömer emlâkı

Sağman karasığır ineği Re's 1 Hâsılât-ı senevîsi Guruş 20	Manda malağı Re's 1 Altmışdört senesinde hâsılât alınacağı	Merkûmun hânesinde sâkin evdeki pederi Hüseyin oğlu Ali nâm kimesne oğlu merkûmun i'ânesiyle idâre olunmakta ise de bazı ayakkârından bir senede tahmînen temettu'u Guruş 100
--	--	--

Mecmû'undan bir senede tahmînen temettu'u
Guruş
020
000 mutasarrıf olduğu tîmârının hâsılât-ı temettu'u
100
000

<i>Bakkal esnâfından olduğu</i>	<i>Virgü-yi mahsûsadan bir senede vermiş olduğu Guruş 70</i>
---------------------------------	--

Hâne	Numara
4	10

Özoğlu Hüseyin emlâk ve arâzî ve temettu'u

Dükkân kıt'a
2
İcâr-ı senevîsi
Guruş
120

Dâhil-i kazâ olan Altuntaş Nâhiyesi'nde Yalnızsaray Karyesinde Hacı Süleymanoğlu
Süleyman ile iştirâken Mezrû' tarla dönüm
08
08
16

Nısf-ı Hâsılât-ı senevîsi

Guruş	Para
178	35

Dâhil-i kazâ olan Etrafşehir Nâhiyesi'nde İn Karyesinde kendi mülkü olarak dönüm /2
ve şerîki karye-i mezbûreden Mehmed'in kendi mülkü olarak dönüm /4
müştereke zer' eylemiş olduğu
yekûn dönüm

6

Nısf-ı Hâsılât-ı senevîsi

Guruş
42 Buçuk

Mecmû'undan bir senede hâsıl olan temettu'u

Guruş	Para
340,5	15

350 Me'lûf olduğu san'atından bir senede tahmînen temettu'u
690 buçuk

Papuccu san'atında olduğu

*Virgü-yi mahsûsadan bir
senede vermiş olduğu*

Guruş
60

*Sene-i sâbıkda bir senede
vermiş olduğu*

Öşür
Guruş
5

Hane

Numara

5

11

Hikmetoğlu Hacı Mehmed'in emlâk ve arâzî ve temettu'u

Dükkân Kıt'a

1

Îcâr-ı senevîsi

Guruş

36

Dâhil-i kazâ olan Etrafşehir nahiyesinde Sofu
Karyesinde mutasarrıf olduğu meyve bağçesi

Dönüm

2 buçuk

Hâsılât-ı senevîsi

Guruş

Sene 60 50

Sene 61 00

50

Mecmû'undan bir senede hâsıl olan temettu'u

Guruş

086

550 Me'lûf olduğu san'atından bir senede tahmînen temettu'u

636

Değirmenci esnâfindan olduğu

Virgü-yi mahsûsadan bir senede vermiş olduğu
Guruş
40

Hâne

Numara

6

15

Hikmetoğlu Hasan'ın temettu'u

Merkeb

Re's

3

Merkûmun emlâka dâ'ir bir nesnesi olmayıp me'lûf olduğu
san'atından bir senede tahmînen temettu'u

Guruş
300

8763/4

Dibekçi kalfası olduğu
Guruş

Virgü-yi mahsûsadan bir senede vermiş olduğu

20

Hâne

Numara

7

19

Sofuoğlu Ali temettu'u

Merkûmun emlâka dâ'ir bir nesnesi olmayıp me'lûf olduğu
san'atından bir senede tahmînen temettu'u

Guruş
200

Dibekçi kalfası olduğu

Virgü-yi mahsûsadan bir senede vermiş olduğu
Guruş
20

Hâne

Numara

8

21

Veysaloğlu Süleyman temettu'u

Merkûmun emlâka ve arâziye dâ'ir bir nesnesi olmayıp me'lûf olduğu
san'atından bir senede tahmînen temettu'u

Guruş
200

Muytâb esnâfindan olduđu

Virgü-yi mahsûsadan bir senede vermiş olduđu

Guruş
40

Hâne

Numara

9

23

Koca Hüseyinoğlu Hasan temettu‘u

Merkûmun emlâka dâ‘ir bir nesnesi olmayıp me‘lûf olduđu
san‘atından bir senede tahmînen temettu‘u

Guruş
300

Sâ‘il gürûhundan olduđu

Koşup iâ‘ne olarak bir senede vermiş olduđu

Guruş
10

Hâne

Numara

10

24

Uzun İbrahim bin Halil temettu‘u

Merkûmun sâkin olduđu hânesinden başka bir nesnesi olmayıp
sâ‘illik ile idâre olunmakta olduđu

Guruş
000

102

*Sarrâc esnâfindan
olduđu*

*Virgü-yi mahsûsadan bir senede
vermiş olduđu*

Guruş
60

*Sene-i sâbıkadan bir senede
vermiş olduđu Öşür*

Guruş
5

Hâne

Numara

11

25

Hacı Ömer oğlu Hacı Hasan emlâk ve arâzî ve temettu‘u

Dâhil-i kazâ olan
Etrafşehir
nahiyesinde Konduk
Viran Karyesinde
mâlik olduđu âsiyâb
nıfs bab
Guruş
Buçuk
İcâr-ı senevîsi
Guruş
126

Nâhiye-i mezbûrda
vâk‘ı Sofî
Karyesinde
mutasarrıf olduđu
meyve bağçesi
Dönüm
1 buçuk
Hâsılât-ı senevîsi
Guruş
Sene 60 50
Sene 31 00
50

Dâhil-i kazâ olan Altuntaş nahiyesinde
Yalnız Saray Karyesinde kendi mülkü
olarak karye-i mezbûrdan şeriki Yusuf ve
diğer şeriki Molla Nuh ile ale‘l-iştirâk
mezrû‘ tarla
Dönüm
31
Nısf-ı Hâsılât-ı senevîsi
Guruş
Yusuf hissesinden 269,5
Molla Nuh hissesinden 144,5
414

Sağman manda	Manda malağı
Re's	Re's
1	1
Hâsılât-ı senevîsi	Altmış dört
Guruş	senesinde hâsılât
60	alacağı

Mecmû'undan bir senede hâsıl olan temettu'u

Guruş

650

200 Me'lûf olduğu san'atından bir senede tahmînen temettu'u

850

Merkûmun Zevcesi Tutiye Hatun'un emlâkı dâhil-i kazâ olan Etrafşehir nahiyesinde Sofi Karyesinde mutasarrıf olduğu bağçe zemini	Karasığır dügesi Re's 1 Altmış dört senesinde hâsılât alacağı
Dönüm	
Buçuk	
Hâsılât-ı senevîsi	
Guruş	
00	
Boş seneleri olduğu	

8763/5

Helvacı esnâfindan olduğu

Virgü-yi mahsûsadan bir senede vermiş olduğu

Guruş

50

Hâne

Numara

12

29

Numanoğlu Abdurrahman temettu'u

Merkûmun emlâka ve arâziye dâ'ir bir nesnesi olmayıp me'lûf olduğu

san'atından bir senede tahmînen temettu'u

Guruş

500

<i>Duhancı</i>	<i>Vergü-yü mahsûsadan</i>	<i>Merkûmun</i>	<i>Kütahya</i>	<i>Umûr-ı zabtiyelikte</i>
<i>Esnâfindan</i>	<i>bir senede vermiş</i>	<i>Sancağı 'nda</i>	<i>Küresilindi</i>	<i>istihdâm olunmakta</i>
<i>olduğu</i>	<i>olduğu</i>	<i>Nahiyesi 'nde</i>	<i>Konduk</i>	<i>idüğü</i>
	<i>Guruş</i>	<i>virân Karye ve gayriden</i>		
	<i>40</i>	<i>kıymet 9585 akçe yazulu</i>		
		<i>tîmârı mutasarrıf olduğu</i>		

Hâne

Numara

Numara

13

31

32

Tîmârlı Süvârî Hacı Abdullah oğlu Mustafa emlâk ve temettu'u

Merkûmun tuvvânen oğlu Abdullah

Kısır manda	Manda Düğesi	Arı Kovanı
Re's	Re's	Re's
1	1	8
Altmış iki senesinde	Altmış dört senesinde	
hâsılât alınacağı	hâsılât alınacağı	

Merkûmun emlâk vesâ'iresi olmayıp me'lûf olduğu duhâncılığından bir senede tahmînen temettu'u

Guruş
150

000 Mutasarrıf olduğu tîmârının hâsılât-ı temettu'âtı

000

*Asâkir-i nizâmiyede
olduğu*

*Asâkir-i nizâmiyede
olduğu*

*Seneden beri işbu mahalleden
hânelerini fûruht edüp Der-ı
Aliyye'ye nakl etmiş oldukları*

Hâne	Numara	Numara
14	35	36

Müteveffa Cennetoğlu Mustafa ve karındaşı Ali temettu'u

Asâkir-i nizâmiyede olduğu

Hâne	Numara
15	37

Sakaoğlu Halil bin Süleyman temettu'u

8763/6

Ekmekçi esnâfından olduğu

*Virgü-yi mahsûsadan bir senede vermiş olduğu
Guruş 50*

Hâne	Numara
16	38

Börekçi Ali bin Halil emlâk ve temettu'u

Sağman koyun	Sağman keçi	Toklu koyun
Re's	Re's	Re's
9	1	2
Hâsılât-ı senevîsi	Hâsılât-ı senevîsi	
Guruş	Guruş	
72	7	

Sağman karasığır ineği
Re's
1

Hâsılât-ı senevîsi
Guruş 20

Erkek dana
Re's
1

Mecmû'undan bir senede hâsıl olan temettu'u

Guruş

099

400 Me'lûf olduğu san'atından bir senede tahmînen temettu'u

499

<i>İp cambazı olduğu</i>	<i>Vergü-yü mahsûsadan bir senede vermiş olduğu</i>	<i>Sene-i sâbıkada bir senede vermiş olduğu Öşürü</i>
	Guruş	Guruş
	70	24

Hâne	Numara
17	43

Aşıroğlu Ahmed'in emlâk ve arâzî ve tamettu'î

Dükkân Kıt'a	Sağman manda	Dâhil-i kazâ olan	Arı Kovanı
4	Re's	Etrafşehir	5
Îcâr-ı senevîsi	1	nahiyesinde Koçi	Boş oldukları
Guruş	Hâsılât-ı senevîsi	Karyesinde bağçe	
300	Guruş	kıt'a	
	60	Dönüm	
		7	
		Hâsılât-ı senevîsi	
		Sene 60	240
		Sene 61	<u>000</u>
			240

Mecmû'undan bir senede hâsıl olan temettu'u

Guruş

600

600 Me'lûf olduğu san'atından bir senede tahmînen temettu'u

1200

Koltukçu dellâhı olduğu

Virgü-yi mahsûsadan bir senede vermiş olduğu

Guruş

50

Kütahya'da Börekçiler Mahallesi sekenesinden olub kırküçüncü hânede mukayyed bulunmağla işbu tahrir-i temettu'âtında mahalle-i mezbûrda kayınpederi Dellâl Ali hânesine gelmiş olduğu

Hâne	Numara
18	46

Dellâl Ali bin Abdullah temettu'u merkûmun hânesinde sâkin dâmadı Malak oğlu es-Seyyid Mehmed

Merkûmun emlâk ve arâzîye dâ'ir bir nesnesi olmayıp me'lûf olduđu san'atından bir senede tahmînen temettu'u

Guruş

400

219 Merkûmun Börekçiler Mahallesi'nden terkim olunan temettu'u ile

619

Eskici esnâfından olduđu

Vergü-yü mahsûsadan bir senede vermiş olduđu

Guruş

50

Hane

Numara

19

47

Kara Alioğlu Es-Seyyid İbrahim temettu'u

Dâhil-i kazâ Etrafşehir Nahiyesi'nde

Parmak Viran Karyesi'nde Koç

Mehmed oğlu Osman ile bi'l-iştirâk

mezrû' tarla

Dönüm-

Nısf-1 hâsılât-1 senevîsi

Guruş

66

Nâhiye-i mezkûrda karye-i mezbûrda Kevânlı

oğlu Ahmed ile bi'l-iştirâk mezrû' tarla

Dönüm

Nısf-1 hâsılât-1 senevîsi

Guruş

200

Bir senede hâsıl olan temettu'u

266

150 Me'lûf olduđu san'atından tahmînen temettu'u

416

8763/7

*Na'l-band
esnâfından Pir-i
fânî idiği*

*Virgü-yi
mahsûsadan bir
senede vermiş
olduđu*

Guruş

00

*Sene-i sâbıkda
bir senede vermiş
olduđu*

Öşür

Guruş

7

*Nea'l-bend esnâfından
olduđu*

Hâne

Numara

20

48

Numara

49

Emir Haliloğlu Es-Seyyid Ömer'in emlâkı

Sağman karasığır ineği

Re's

1

Hâsılât-1 senevîsi

Guruş

20

Dâhil-i kaza olan Etrafşehir

Nahiyesi'nde Konduk

Viran Karyesi'nde bağçe

Dönüm

1 buçuk

Merkûmun hânesinde oğlu

Halil me'lûf olduđu

san'atından bir senede

tahmînen temettu'u

Guruş

100

Hâsılât-ı senevîsi

Guruş

Sene 60 70

Sene 61 00
70

Merkûm oğlu i'ânesinde idâre olunmakta olduğundan kendi malı olduğu emlâkı

Bir senede tahmînen temettu'u

Guruş

090

100 Mezkûr oğlu Halil'in san'atından bir senede tahmînen temettu'u

190

Dervîşân fukarâsından olduğu

Virgü-yi mahsûsadan bir senede vermiş olduğu

Guruş

00

Hâne

Numara

21

50

Mevlevî fukarâsından Dervîş Ahmed'in temettu'u

Merkûmun sâkin olduğu hânesinden başka bir nesnesi olmayıp sadaka-i

şer'ıyye idâre olmakta iddügü

Guruş

000

Ayakkârından olduğu

Virgü-yi mahsûsadan bir senede vermiş olduğu

Guruş

20

Hâne

Numara

22

51

Mahzar Mevlüdoğlu Yusuf emlâkı

Sağman karasığır ineği

Re's

1

Hâsılât-ı senevîsi

Guruş

20

Bir senede tahmînen temettu'u

Guruş

020

250 Me'lûf olduğu ayakkârından tahmînen bir senede temettu'u

270

*Merkum üç seneden beri
Eskişehir’de iyâliyle sâkin
olduğu*

Demirci çırağı olduğu

*Virgü-yi mahsûsadan bir senede
vermiş olduğu
Guruş
20*

Hâne

Numara

Numara

23

54

56

Çıtakoğlu İbrahim’in temettu‘u

Hâne-i mezkûrda Merkûmun kaynı Börekçi Hasanoğlu Hasan bin Ahmed’in emlâka dâ’ir bir nesnesi olmayıp me’lûf olduğu san‘atından bir senede tahmînen temettu‘u

Guruş
200

Umûr-ı zaptiyelikde istihdâm olduğu

*Virgü-yi mahsûsadan bir senede vermiş olduğu
Guruş
30*

Hâne

Numara

24

57

Tîmârlı süvârî zabtiyesi Molla Abdurrahman oğlu Ahmed’in temettu‘u

Merkûmun emlâka dâ’ir bir nesnesi olmayıp Sultanönü Sancağı’nda İnönü Nahiyesi’nde Eğrigöz nâm-ı karye ve gayriden 2650 akçe yazulu tîmâra mutasarrıf olup hâsılât-ı vâkı‘ası temettu‘u

Guruş
000

8763/8

Koltukçu esnâfindan olduğu

*Virgü-yi mahsûsadan bir senede vermiş olduğu
Guruş
20*

Hâne

Numara

25

59

Bekir Efendi oğlu Süleyman emlâk ve temettu‘u

Sağman karasığır ineği

Re’s

1

Hâsılât-ı senevîsi

Guruş
20

Bir senede hâsıl olan temettu‘u

Guruş

020

570 Me‘lûf olduđu ticâretinden bir senede tahmînen temettu‘u

590

*İki seneden berü
diyar-ı âherde
olduđu*

*Virgü-yi
mahsûsadan bir
senede vermiş
olduđu
Guruş
00*

*Umûr-u zabtiyelikte
istihdâm olunmakta
iddüğü*

*Tîmâr kaydı olunurken
merkûmun hânesi ve
esâmîsi iş bu mahallede
görûlemeyüp yazılmamış
diyerek zeyl-i vakitte
tîmârıyla ma‘an esâmîsi
kayd olunmuştur*

Hâne

Numara

Numara

26

62

63

Teb‘adan Cansızoğlu es-Seyyid Halil temettu‘u

Hâne-i mezkûrda Merkûmun oğlu İbrahim zabtiyede istihdâm olub
hânesinden başka bir nesnesi olmayıp fakat

Keçeci çırağı olduđu

*Virgü-yi mahsûsadan bir senede vermiş olduđu
Guruş
10*

Hâne

Numara

27

64

Emiroğlu Ali emlâk ve temettu‘u

Dâhil-i kazâ olan Etrafşehir Nahiyesi’nde
Okçu Karyesi’nde kendi mülkü olub meyve
bağçesinden

Dönüm

2

Hâsılât-ı senevîsi

Guruş

45

Kısır karasığır ineği

Re’s

1

Altmış iki senesi hâsılât alınacağı

Bir senede hâsıl olan temettu‘u

Guruş

045

100 Me‘lûf olduđu san‘atından bir senede tahmînen temettu‘u

145

Papuccu san'atında olduđu

Virgü-yi mahsûsadan bir senede vermiş olduđu

Guruş
40

Hâne

Numara

28

66

Külhancioğlu İbrahim emlâk ve temettu'u

Kısır karasığır ineği

Re's

1

Altmış iki senesi hâsılât alınacağı

Merkûmun emlâkı sâ'ireden bir nesnesi olmayıp me'lûf olduđu
san'atından bir senede tahmînen temettu'u

Guruş
400

8763/9

Ekmekçi ustası olduđu

Virgü-yi mahsûsadan bir senede vermiş olduđu

Guruş
60

Hâne

Numara

Numara

29

69

70

Ekmekçi Es-Seyyid Murad bin El-Hâc Salih emlâk ve temettu'u

Dâhil-i kazâ olan Etrafşehir
Nahiyesi'nde İn Karyesi'nde kendi
mülkü olub karye-i mezbûrdan Molla
Halil ile iştirâken mevrû' tarla

Dönüm

7

Nısf-ı Hâsılât-ı senevîsi

Guruş

81

Hâne-i mezkûrda merkûmun oğlu Salih pederi
ıyâlinde olup me'lûf olduđu san'atından bir
senede tahmînen temettu'u

Guruş
150

Dâhil-i kazâ olan Altuntaş Nahiyesi'nde Gecek Karyesi'nde Sun'ullâh oğlu olan ağnâmından
menafı'ı

Sağman karasığır ineği

Re's

1

Hâsılât-ı senevîsi

Guruş

20

Sağman koyun

Re's

18

Hâsılât-ı senevîsi

Guruş

144

72 Şeriki hissesi

72

Yoz koyun

Re's

42

Hâsılât-ı senevîsi

Guruş

42

21 Şeriki hissesi

21

Kısır inek

Re's

1

Altmışiki senesi hâsılât
alınacağı

Kısır manda

Re's

1

Altmış iki senesi hâsılât
alınacağı

Karasığır düğesi

Re's

1

Altmış dörtte hâsılât
alınacağı

Mecmû'undan bir senede hâsıl olan temettu'u

Guruş

194

350 Merkûmun san'atından bir senede tahmînen temettu'u

150 Merkûmun oğlu Salih in bir senede temettu'u

684

105 Mu'ahharan zuhûr eden İn Karyesi Musâ oğlu Mustafa'dan

799

Merkûmun zevcesi Hatice Hâtun'un emlâkı

Şehir civârında Sultanbağı nâm mahalde

bağçe

Dönüm

2

Hâsılât-ı senevîsi

Guruş

Sene 60 00 Boş olduğu

Sene 61 00 Boş olduğu

00

Dâhil-i kazâ olan Etrafşehir Nahiyesi'nde Sofu

Karyesi'nde meyve bağçesi

Dönüm

2

Hâsılât-ı senevîsi

Guruş

Sene 60 170

Sene 61 000

170

Teb'adan olduğu

Virgü-yi mahsûsadan bir senede vermiş olduğu

Guruş

20

Hâne

Numara

Numara

30

73

74

Kafesdâroğlu Mustafa temettu'u

Merkûmun sâkin olduğu hânesinden
başka bir nesnesi olmayıp me'lûf olduğu
hizmetkârlığından bir senede tahmînen

temettu'u

Guruş

200

Hâne-i mezkûrda sâkin merkûmun Üvegi
pederi Ahmed'in emlâka dâ'ir bir nesnesi
olmayıp oğulluğunun i'ânesiyle idâre

olunmakta olduğu

Guruş

000

Keçeci esnâfindan olduğu

Virgü-yi mahsusadan bir senede vermiş olduğu

Guruş
70

Hâne

Numara

31

75

Es-Seyyid El-Hâc Ahmed bin Murad'ın emlâk ve arâzî ve temettu'u

Dükkân kıt'a
1
Merkûmun ika'd eylediği

Dâhil-i kazâ olan Nâhiyesi'nde Şeyhler
Karyesi'nde kendi mülkü olarak karye-i
mezbûreden Hacı Ali ile iştirâken
mezrû' tarla
Dönüm
8
Nısf-1 Hâsılât-1 senevîsi
Guruş
70

Bir senede hâsıl olan temettu'u

Guruş

070

650 Me'lûf olduğu san'atından bir senede tahmînen temettu'u

720

8763/10

Tellâl olduğu

*Virgü-yi mahsûsadan bir
senede vermiş olduğu*

Guruş
40

Dibekci çırağı olduğu

Hâne

Numara

Numara

32

77

78

Sağır Ahmed'in temettu'u

Merkûmun emlâka dâ'ir bir nesnesi olmayıp
me'lûf olduğu tellallığından bir senede
tahmînen temettu'u

Guruş
300

Hâne-i mezkûrda merkûmun oğlu Ali
me'lûf olduğu san'atından bir senede
tahmînen temettu'u

Guruş
100

Mecmû'undan bir senede hâsıl olan tahmînen temettu'u

Guruş
400

Sâ'il gürûhundan olduđu

*İki seneden beri hânesini fûruht edüb dâhil-i sancak olan
Eğrigöz Kazası'na nakl etmiş olduđu*

Hâne	Numara
33	82
Kürtoğlu Kara Mustafa temettu'u	

Ayakkarında olduđu

Virgü-yi mahsûsadan bir senede vermiş olduđu
Guruş
10

Hâne	Numara
34	84

Kahveci tâbi'i Cenberci oğlu Es-Seyyid İsmail'in temettu'u
Merkûmun emlâka dâ'ir bir nesnesi olmayıp me'lûf olduđu
ayakkârından zuhûrât temettu'u
Guruş
100

Umûr-ı zabtiyede istihdâm olduđu

Virgü-yi mahsûsadan bir senede vermiş olduđu
Guruş
60

Hâne	Numara
35	85

Tîmârlı Süvârisi Bacakoğlu İsmail bin Süleyman temettu'u

Merkûmun emlâka dâ'ir bir nesnesi olmayıp Kütahya Sancağı'nda Uşak Nahiyesi'nde
Kızılca ma'a Bahadır nâm karye ve gayriden 1400 akçe yazılı
tîmâra mutasarrıf olduđu temettu'u
Guruş
000

Tellâl olduđu

Virgü-yi mahsûsadan bir senede vermiş olduđu
Guruş
30

Hâne	Numara
36	87

Börekçi Ahmed bin Ebubekir temettu'u

Merkûmun emlâka dâ'ir bir nesnesi
olmayıp me'lûf olduđu tellâllığından
bir senede tahmînen temettu'u
Guruş
300

Hâne-i mezkûrda merkûmun oğlu Ebubekir'in
me'lûf olduđu san'atından bir senede tahmînen
temettu'u
Guruş
130

Mecmû'undan bir senede tahmînen temettu'u

Guruş

300

130 Merkûmun oğlunun bir senede temettu'u

430

8763/11

Bakkal esnâfından olduğu

Virgü-yi mahsûsadan bir senede vermiş olduğu

Guruş

50

Hâne

Numara

37

89

Süvârîoğlu es-Seyyid Ali emlâk ve temettu'u

Dükkân kıt' a

1

Merkûmun ikâ'd eylediği

Merkûmun emlâk sâ'ireye dâ'ir bir nesnesi olmayıp me'lûf olduğu esnâflığından bir senede tahmînen temettu'u

Guruş

500

Merkûmun iki sene mukaddem zevcesini tatlik idüp Âsitâne-i Aliyye'ye gitmiş olmağla hâne-i mezkûrede zevce-i mezbûre sâkin olageldiği

Hâne

Numara

38

93

Tellâl Hacı Mustafa bin Ahmed

Dibekçi kalfası olduğu

Virgü-yi mahsûsadan bir senede vermiş olduğu

Guruş

00

Hâne

Numara

39

95

Zevrâkcioğlu es-Seyyid Feyzullâh temettu'u

Merkûmun emlâka dâ'ir bir nesnesi olmayıp me'lûf olduğu san'atından bir senede tahmînen temettu'u

Guruş

200

Dervîşân fukarâsından olduđu

Virgü-yi mahsûsadan bir senede vermiş olduđu

*Guruş
00*

Hâne

Numara

40

97

Fukarâdan Dervîş Hacı Ahmed temettu‘u

Merkûmun emlâka dâ‘ir bir nesnesi olmayıp Şey‘ellâh tarîkiyle idâre
olunmakta idüğü

*Guruş
000*

*Teb‘a makûlesinden
olduđu*

*Virgü-yi mahsûsadan bir
senede vermiş olduđu*

*Guruş
30*

*Sene-i sâbıkta bir senede vermiş
olduđu öşürü*

*Guruş
1 buçuk*

Hâne

Numara

41

Muradoğlu Hüseyin emlâk ve temettu‘u

Dâhil-i kazâ olan Etrafşehir Nâhiyesi‘nde Sofu Karyesi‘nde meyve bağçesi

Dönüm

2

Hâsılât-ı senevîsi

Guruş

Sene 60 18

Sene 61 00

18

Bir senede hâsıl olan temettu‘u

Guruş

018

282 Me‘lûf olduđu tabaklığından tahmînen temettu‘u

300

8763/12

Dervîşân fukarâsı olduđu

Virgü-yi mahsûsadan bir senede vermiş olduđu

*Guruş
00*

Hâne

Numara

42

101

Horasânî Dervîş El-Hâc Musa bin Yakub temettu‘u

Merkûmun sâkin olduđu hânesinden başka bir nesnesi olmayıp
sadaka-i şer‘iyye ile idâre olunmakta olduđu

Guruş 000

Bundan üç sene mukaddem hânesini derûn-ı defterde dâhil kırk yedinci hânede ve yüz sekizinci numarada mukayyed bulunan İközöğlu Hüseyin'e fûruht idüb diyâr-ı âhara azîmet etmiş olduğı

Hâne Numara

43 102

Kebabcı Âmedli Mehmed bin El-Hâc Hüseyin temettu'u

Koltukcu esnâfindan olduğı Virgü-yi mahsûsadan bir senede vermiş olduğı
Guruş
50

Hâne Numara

44 103

İmâmoğlu damadı Mustafa emlâk ve temettu'u

Dükkân kıt' a
1
Merkûmun ik'âd eylediğı

Merkûmun emlâk-ı sâ'ireden bir nesnesi olmayıp me'lûf olduğı
koltukçuluktan bir senede tahmînen temettu'u
Guruş
550

<i>N'al-bend esnâfindan olduğı</i>	<i>Virgü-yi mahsûsadan bir senede vermiş olduğı</i>	<i>Sene-i sâbıkda bir senede vermiş olduğı öşür</i>
	Guruş 30	Guruş 1 Buçuk

Hâne Numara

45 106

Es-seyyid Hâfız Ahmed bin Seyyid Ömer emlâk ve temettu'u

Sağman Karasığır ineğı	Dâhil-i kazâ Gümüş Nahiyesi'nde Seki Viran
Re's	Karyesi'nde bağçe
1	Dönüm
Hâsılât-ı senevîsi	1
Guruş	Hâsılât-ı senevîsi
20	Sene 60 18
	Sene 61 00
	18

Mecmû'undan bir senede hâsıl olan temettu'u

Guruş

038

200 Me'lûf olduğı san'atından bir senede tahmînen temettu'u

238

8763/13

Haffâf esnâfından olduğu

Virgü-yi mahsûsadan bir senede vermiş olduğu

Guruş
80

Hâne

Numara

46

107

Lâtifoğlu Hacı Osman emlâk ve arâzî ve temettu‘u

Dükkân kıt’a 1 Îcâr-ı senevîsi Guruş 100	Diğer dükkân kıt’a 1 Merkûmun ik’ad eylediği	Sağman İnek Re’s 1 Hâsılât-ı senevîsi Guruş 20	Şehr kurbunda Çukur çayır nâm mahallinde kendü mülkü olarak Bölücek Mahallesi’nden Selamsız oğlu Hüseyin ile iştirâken mevrû‘ tarla Dönüm 10 Nısf-ı Hâsılât-ı senevîsi Guruş 140
Dâhil-i kazâ olan Virancık Nahiyesi’nde Çam Karyesi’nde kendi mülkü olarak tarla Dönüm 20			
Şeriki karye-i mezbûredan Kara Mustafa’nın kendi mülki olarak Dönüm 20			
Cem’an mevrû‘ tarla Dönüm 40			
Nısf-ı Hâsılât-ı senevîsi Guruş 334			

Mecmû‘undan hâsıl olan temettu‘u

Guruş

554

640 Me’lûf olduğu haffâflığından tahmînen bir senede temettu‘u

1194

Sâ’il makûlesinden olduğu

Virgü-yi mahsûsadan bir senede komşudan iâ‘ne olarak

vermiş olduğu

Guruş

10

Hâne

Numara

Numara

47

109

110

Hasan Abdallı tâ’ifesinden Ekizoğlu Hüseyin temettu‘u

Merkûmun sâkin olduđu hânesinden
başka bir nesnesi olmayup sâ'illik ile
idâre olunmakta
olduđu
Guruş
000

Merkûm oğlu Hüseyin hâne-i mezbûrda
pederi ma'ıyyetinde olduđu

Debbâğ esnâfindan olduđu

Virgü-yi mahsûsadan bir senede vermiş olduđu
Guruş
30

Hâne

Numara

48

111

Kayyum Molla Ali bin Hüseyin temettu'u

Merkûmun emlâk ve arazîye dâ'ir bir nesnesi olmayup me'lûf olduđu
san'atından bir senede tahmînen temettu'u

Guruş
250

8763/14

Debbâğ çırağı olduđu

Virgü-yi mahsûsadan bir senede vermiş olduđu
Guruş
00

Hâne

Numara

49

112

Battâloğlu Mehmed temettu'u

Etrafşehir Nâhiyesi'nde İn Karyesinde boz hâlî tarla
Dönüm
10

Merkûmun emlâk-ı sâ'ireye dâ'ir bir nesnesi olmayıp debbâğ çıraklığı ile
idâre olunmakta olduđu

Guruş
100

Ekmekçi kalfası olduđu

Virgü-yi mahsûsadan bir senede vermiş olduđu
Guruş
40

Hâne

Numara

50

113

Boyacı Hasan oğlu Mehmedin temettu'u

Merkûmun emlâka dâ'ir bir nesnesi olmayıp me'lûf olduđu ticâretinden
bir senede tahmînen temettu'u

Guruş
400

Umûr-ı zabtiyede müstahdem idügi

Virgüsü
000

Oğlu ıyâlinde olduđu

Hâne

Numara

Numara

51

114

115

Tîmârlı zabtiye süvârilerinden Halil İbrahim ve hânesinde babası Halil temettu'âtı

Kütahya sancağında Şeyhlü Nâhiyesi'nde Çiftlik-i Sultan der karye
Çubuk nâm karye ve gayrinden 8100 akçe yazulu
tîmâra mutasarrıf olub Hâsılât-ı vâkı'ası
temettu'âtı

Guruş
000

Hâne

Numara

11

25

Merkûmun zevcesi Tûtiye Hâtun'un Etrafşehir Nâhiyesi'nde
Sofuvirân Karyesinde mâlik olduđu bağçe zemîni

Dönüm

103 Buçuk

İcâr-ı senevîsi

Guruş
000

Karasığır düğesi
Re's

1

<u>Yekûn-ı Temettu‘ât</u>	<u>Yekûn-ı Hânehâ</u>	<u>Yekûn-ı Nüfûsı</u>	<u>Virgü-yü Senevîsi</u>
Guruş 18116	50	113	Guruş 1541

8763/15

Mahallemiz ahâlisinin matlûb-ı âlî vechile emlâk ve temettu‘âtları tahrîr olunarak hiç bir şeyi ketm ve ıhfâ ve bir kimesneye gadr olunmamış olmağla gerek Devlet-i Aliyye me’mûrları ve gerek memûrîn-i sâ’ire gelüb tahkîk-madde ettiklerinde hilâf-ı emr ve rızâ ve bir gûnâ hâl ve hareket rû-nümâ olur ise kendi yedimizden ile kesb eylemiş olduğumuzda haklarımızda iktizâ eden cezâ icrâ buyurulmak üzre sûret-i ta‘ahhüdümüzü müş‘ir ve defterimizin sıhhat-makrûn olduğunu mübeyyin tarafımızdan temhîr kılındı

Bende
(mühür)

Bende
(Mühür)

Bende
(Mühür)

Livâ-yı mezbûrun zirâ‘at müdîri bulunduğumuzda bâlâda mastûr defter nezâret-i âcizânemle terkîm ve tanzîm olunduğunu mübeyyin tarafımızdan temhîr kılındı

Bende
(Mühür)

ALTINCI BÖLÜM
HİSARALTI MAHALLESİ
(ML.VRD.TMT.d. 8764)

Hüdâvendigâr Eyâleti mülhakâtından Kütahya Sancağı'nda ve nefsi-i Kütahya'da Hisaraltı Mahallesi'nde mukîm ahâlinin emlâk ve arâzî ve hayvanât ve temettu'âtlarını mübeyyin defteridir.

Virgü-yi mahsûsadan bir senede vermiş olduğu Guruş 90	A 'şâr rusûmu olarak sene-i sâbıkda vermiş olduğu Hinta Keyl 1 Bahâsı Guruş 3 7 Yekûn Guruş 10	Bakkal Esnâfından iddüğü Şa'îr keyl Bahâsı Guruş 3	Na'l-bend esnâfından iddüğü	Bedel-i öşrü Guruş 5
---	---	---	-----------------------------------	----------------------------

Hâne	Numara	Numara	Numara
1	1	2	3

Abbasoğlu Molla Mehmed'in ıyâlinde bulunan karındaşı Hüseyin'in ve oğlu Abdullah'ın emlâk ve arâzî ve hayvanât ve temettu'âtları

Mezrû' tarla Dönüm 3 Hâsılâtı senevîyesi Sene 60 102 Sene 61 <u>000</u> 102	Dâhili kazâ olan Etraf şehir Nâhiyesi'ne tabi Okçu Karyesi'nde meyve bağçesi dönüm 2 Hâsılât-ı senevîsi Guruş Sene 60 50 Sene61 <u>00</u> 50	Kısır camuş Re's 1	Camuş Malağı Re's 1 Altmış üç senesi hâsılât vireceği
--	---	--------------------------	---

Mecmû'undan bir senede tahmînen temettu'âtı

Guruş

152

600_Merkûmun karındaşı Hüseyin oğlu Abdullah'ın me'lûf oldukları sanatlarından

752 bir senede tahmînen temettu'âtları

Alil-mizâc idüğü

Virgü-yi mahsûsadan bir senede vermiş olduğu
Guruş
40

Hâne

Numara

Numara

2

6

7

Bâdîoğlu Ali'nin ve ıyâlinde bulunan oğlu Ali'nin emlâk ve arâzî ve hayvanât ve temettu'âtı

Dâhili kazâ olan Seyyid Ömer Karyesi'nde
kendi mülkü olarak karye-i mezbûrda Koca
Ali ile müştereken
tarla dönüm
3
Nısf-ı Hâsılât-ı senevîsi
Guruş
45

Yoz kısrak
Re's
1

Tosun
Re's
1

Merkûmun bir senede hâsıl tahmînen temettu'u

Guruş

045

300 Merkûmun oğlu Ali'nin imamlığından bir senede tahmînen temettu'âtı

345

Dibekçi esnâfından iddüğü

Virgü-yi mahsûsadan bir senede vermiş olduğu
Guruş
20

Hâne

Numara

3

8

Mahalle-i mezbûr sekenesinden Hafız Ali Efendinin emlâk ve arâzî ve temettu'âtı

Dâhili Kazâ olan Etraf
Şehir Nâhiyesi'nde
Bölücek Karyesi'nde
kendi mülkü olarak karye-
i mezbûreden Hârûn Bey
oğlu Hüseyin ile iştirâken
mezrû' tarla dönüm
Nısf-ı Hâsılât-ı Senevîsi
Guruş
77

Nâhiye-i merkûma tabi
Okçu Karyesi'nde kendi
mülkü olarak karye-i
mezbûrdan Salman oğlu
Mehmed ile müştereken
mezrû' tarla dönüm
Nısf-ı Hâsılât-ı Senevîsi
Guruş
90

Şehir civârında kendi mülkü
olarak Dudurlu Osman ile
iştirâken mezrû' tarla dönüm
Nısf-ı Hâsılât-ı Senevîsi
Guruş
14

Dâhil-i kazâ olan Gireği Nâhiyesi'ne tabi' Kasura Karyesi'nde Hasiboğlu Mustafa müştereken hayvanatından temettu'âtı

Sağman koyun	Sağman keçi	Dölsüz manda
Re's	Re's	Re's
4	7	1
Hâsılât-ı senevîsi	Hâsılât-ı senevîsi	
Guruş	Guruş	
32	49	
<u>16</u> Şerîki hissesi	<u>24</u> buçuk Şerîki hissesi	
16	24 buçuk	

Mecmu'undan bir senede tahmînen hâsıl-ı temettu'âtı

Guruş

221 buçuk

250 Me'lûf olduğu sanatından bir senede tahmînen temettu'âtı

471 buçuk

8764/3

Talebe-i ulûmdan idiği

Virgü-yi mahsûsadan bir senede vermiş olduğu

Guruş

50

Hâne

Numara

4

10

Muharrem oğlu Monla Mehmed in emlâk ve arâzî ve hayvanat ve temettu'âtı

Dâhil-i kazâ olan Gümüş Nâhiyesi'ne tabi' Arslanlı Karyesi'nde

kendi mülkü olarak karye-i mezbûrlu Kethüdâ oğlu

Mehmed ile İştirâken mevrû' tarla

dönüm

104 Buçuk

Nısf-ı Hâsılât-ı senevîsi

Guruş

45

Karye-i mezbûrda Zerafil oğlu İbrahim ile iştirâken ağnâmından menâfı'

Sağman ağnâm	Sağman keçi
Re's	Re's
5	2
Hâsılât-ı senevîsi	Hâsılât-ı senevîsi
Guruş	Guruş
40	14
<u>20</u> Şerîki hissesi	<u>07</u> Şerîki hissesi
20	

Mecmû'undan bir senede tahmînen temettu'u

Guruş

072

250 Merkûmun şehri selâsede zuhûrâtından bir senede tahmînen temettu'u

322

*Virgü-yi mahsûsadan bir
senede vermiş olduğu*

Guruş

50

Erbâb-ı zirâ'atdan iddüğü

*A 'şâr ve rusûm olarak sene-i
sâbıkada bir senede vermiş
olduğu*

Hinta

Şa 'îr

Keyl

keyl

4

6

Guruş

Guruş

16

42

Yekûn

Guruş

58

Hâne

Numara

Numara

5

12

13

**Kara Mehmed oğlu Mustafa'nın ve hânesinde sâkin damadı Durgudlulu Mustafa'nın
emlâk ve arâzî ve temettu'âtı**

Şehir civârında vaki kendi mülkü
olarak Ağören Mahallesi'nde Hâne
numara Durgudlulu Osman ile iştirâken
mezrû' ' tarla dönüm

2 buçuk

Nısf-ı hâsılât-ı senevîsi

Guruş

75

Dâhili kazâ olan Gümüş Nâhiyesi'nde
Durgudlar Karyesi'nde mezrû'
tarla dönüm

Buçuk

Hâsılât-ı senevîsi

Guruş

Sene 60 584

Sene 61 045

629

314 buçuk

Merkûmun dâhili kazâ olan Gümüş Nâhiyesi'nde Karaöz Karyesi'nde Delibaş oğlu Süleyman
iştirâken ağnâmından menafî'î

Sağman Ağnâm

Re's

7

Hâsılât-ı senevîsi

Guruş

56

28 Şerîki hissesi

28

Sağman keçi

Re's

5

Hâsılât-ı Senevîsi

Guruş

35

17 Buçuk Şerîki hissesi

17 Buçuk

Mecmû ‘undan bir senede tahmînen
temettu‘âtı
Guruş
435

<i>Virgü-yi mahsûsadan bir senede vermiş olduğu</i> Guruş 22	<i>Merkûmun işbu tarihte vefât etmiş olduğu</i>	<i>Merkûm Osman Lâlâ Hüseyin Paşa Mahallesi 'ne nakl etmiş olduğu</i>
Hâne	Numara	Numara
6	16	17

İnköylü Halil in ve ayalinde bulunan damadı Oruç oğlu Osman'ın emlâk ve temettu‘âtı
Merkûmun emlâka dâ'ir bir nesnesi olmadığı
105 Guruş
000

8764/4
Hamuleci İddüğü *Virgü-yi mahsûsadan bir senede vermiş olduğu*
Guruş
40

Hâne	Numara
7	18

Çorakçı Hüseyin'in emlâk ve temettu‘âtı

Merkeb Re's 3	Merkûmun emlâk vesâ'iresi olmayub fakat me'lûf olduğu toprak hamûleciliğinden bir senede tahmînen temettu‘âtı Guruş/30
---------------------	---

Virgü-yi mahsûsadan bir senede vermiş olduğu
Guruş
000

Hâne	Numara	Numara
8	19	20

Müteveffâ Berber Ahmed eytâmları Ali ve karındaşı Mehmed in emlâk ve temettu‘âtları

Eytâm-ı merkûmların emlâk ve temettu‘âta dâ'ir hiçbir şeyi olmayub
komşuları i'ânesiyle idare olunmakda olduğu
Guruş
000

*Debbâğ esnâfindan
idüğü*

*Virgü-yi mahsûsadan bir
senede vermiş olduğu
Guruş
37*

*Fî sene 61.R.İşbu tarihte Lâlâ
Hüseyin Paşa Mahallesi 'ne nakl
itmiş olduğu*

Hâne

Numara

9

21

Hacı Osman oğlu Mehmed'in emlâk ve temettu'âtı

Keçeci çırağı idügi

*Virgü-yi mahsûsadan bir senede vermiş olduğu
Guruş
30*

Hâne

Numara

10

24

Es-Seyid İsmail'in emlâk ve temettu'âtı

Merkûmun emlâka dâ'ir bir nesnesi olmayub fakat me'lûf olduğu sanatından bir senede
tahmînen temettu'âtı

Guruş
251

Kasab kalfası idügi

*Virgü-yi mahsûsadan bir senede vermiş olduğu
Guruş
000*

Hâne

Numara

11

25

Kızıklı oğlu İsmail'in emlâk ve temettu'âtı

Merkûmun emlâka dâ'ir bir nesnesi olmayub fakat me'lûf olduğu san'atından bir senede
tahmînen temettu'âtı

Guruş
200

<u>Yekûn-ı Temettu'ât</u>	<u>Yekûn-ı Hânehâ</u>	<u>Yekûn-ı Nüfûs</u>	<u>Virgü-yi Senevîsi</u>
3174	11	35	412

Mahallemiz ahâlisinin matlûb-ı âlî vechile emlâk ve temettu'âtı tahrîr olunarak hiçbir şey ketm ve ihfâ ve bir kimesneye gadr ve tea'ddî olunmamış olmağla gerek Devlet-i Aliyye me'mûrları ve gerek me'mûrîn-i sâ'ire gelüb tahkîk-madde etdüklerinde hilâf-ı emr ve rızâ bir gûne hâl ve hareket rû-nümâ olur ise kendi yedimizle kesb eylemiş olduğumuzda haklarımızda iktizâ iden cezâ icrâ buyurulmak üzere sûret-i tahhadümüzü müş'îr ve defterimizin sıhhat-makrûn olduğunu mübeyyin tarafımızdan temhîr kılındı.

Bende

Bende

Bende

Mahalle-i Mezbûrun mühürleri olmadığı

Livâ-i Mezbûrun zirâ'at müdîri bulunduğumuzda bâlâda mastûr defter nezâret-i âcizânemle terkîm ve tanzîm olunduğunu mübeyyin tarafımızdan temhîr kılındı.

Bende

(Mühür)

YEDİNCİ BÖLÜM
PAŞAM MAHALLESİ
(ML.VRD.TMT.d. 8765)

Nefs-i Kütahya Paşam Mahallesi'nin
Tahrîr-i Temettu'ât Defteri
Vâcib Sene 61
Numara

26

8765/2

Hüdâvendigâr Eyâleti mülhakâtından nefsi-i Kütahya mahallâtından Paşam Mahallesi'nde mukîm ahâlînin emlâk ve arâzî ve temettu'âtı ve defterinin zikr-i âtî beyân-şad

Mahalle-i mezbûr İmâmı

Virgüsü

Guruş

25

Hâne

Numara

1

1

Tekbirsizoglu Ali Efendi'nin emlâk ve arâzî ve temettu'âtı

Dükkân Kıt'a

6

İcâr-ı senevîsi

Guruş

120

Dâhil-i kazâ olan Etrafşehir Nâhiyesi'ne tâbi'

İn Karyesi'nde mülkü olarak Hacı

Muradoğlu Ali ile iştirâken mezru' tarla

Dönüm

00

Nısf-ı hâsılât

Guruş

100

Merkeb

Re's

1

Bir senede tahmînen temettu'âtı

Guruş

220

Virgüsü

Guruş

130

Süvari zabtiyesi olduğu

Hâne

Numara

Numara

2

4

5

Tekbirsizoglu Hasan Efendi ve ıyâlinde oğlu Tımarlı Süvâri Mustafa emlâk ve arâzî ve temettu'âtı

Dükkân Kıt'a

3

İcâr-ı senevîsi

Guruş

150

Sağmân manda

Re's

1

Hâsılât

Guruş

60

Civâr-ı şehir Nâhiyesi'ne

tâbi' Bölücek Karyesi'nde

kendü mülkü olarak Köse

oğlu Ahmed ile bi'l-

iştirâk mezrû' tarla

Dönüm

Nısf-ı senevîsi

Guruş

157,5

Etrafşehir Nâhiyesi'nde

Karacaviran Karyesi'nde

Abdülcelil ile müştereken

mezrû' tarla

Dönüm

00

Nısf-ı hâsılât-ı senevîsi

Guruş

260

Mecmû'undan bir senede tahmînen temettu'âtı

Guruş

627,5 Kütahya sancağında Kalınnviran Nâhiyesi'nde Yenici nâm karye ve gayriden 1400 akçe yazulu tımarı mutasarrıf olub hâsılât-ı ve vâkı'ası temettu'âtı

000

8765/3

<i>Der- Aliyye-i İmâm-ı</i>	<i>Bedel-i a'şârı</i>	<i>Bâ-berât-ı âlî</i>	<i>Virgüsü</i>
<i>Hazret-i Şeyhu'l-İslâm</i>	<i>Guruş</i>	<i>İmâm-ı Mahkeme</i>	<i>Guruş</i>
	20		80

Hâne	Numara	Numara
3	10	11

Hafız Hocaâde Seyyid İbrahim Efendi ve birâderi Hafız Mustafa Efendi temettu'âtı

Dâhil-i kazâ olan Etrafşehir Nâhiyesi'ne tâbi' Kırıcı Karyesi'nde meyve bağçesi Dönüm 2,5 Hâsılât-ı senevîsi Guruş 200	Civâr-ı şehirde kendü mülkü olarak ahz ile iştirâken mevrû' tarla Dönüm 9 Hâsılât-ı senevîsi Guruş 88,5	Dükkân Kıt'a 2 Îcâr-ı senevîsi Guruş 100
Câmi'-i Kebîr Medresesi Müderresliği'ne merbût vakf-ı mezbûrda ahz etmiş olduğu ve halîfesi Hâsılât-ı senevîsi Guruş 30	Mahkeme İmâmetliğine merbût ahz etmiş olduğu Hâsılât-ı senevîsi Guruş 72	Germiyan Mescidi İmâmetliği'ne merbût vakf-ı mezbûrda ahz etmiş olduğu Hâsılât-ı senevîsi Guruş 126

Bir senede tahmînen temettu'âtı
Guruş
616,5

<i>Kasab halîfesi</i>	<i>Virgüsü</i>
	<i>Guruş</i>
	32
Hâne	Numara
4	12

Kasab Hacı Haliloğlu İbrahim'in emlâk ve arâzî ve temettu'âtı

Merkûmun temettu'âta dâ'ir bir nesnesi olmayub me'lûf olduğu
san'atından bir senede tahmînen temettu'âtı
Guruş
250

Mu'allim-i Sıbyân

Virgü-yi senevîsi

Guruş
50

Hâne

Numara

5

13

106 Sarây-ı Hocaîade Mehmed Efendi emlak ve arâzî ve temettu'âtı

Civâr-ı şehirde
Sultanbağın'da meyve
bağçesi
Dönüm
1
Hâsılât-ı senevîsi
Guruş
100

Dâhil-i kazâ olan Etrafşehir
Nâhiyesi'ne tâbi' Bölücek
Karyesi'nde kendi mülkü olarak
Molla Ali oğlu Halil ile bi'l-iştirâk
zer' tarla
Dönüm
9
Hâsılât-ı senevîsi
Guruş
19,5

Debbâğhâne
Kıt'a
1
Îcâr-ı senevîsi
Guruş
250

Bir senede temettu'âtı
Guruş
369,5

Talebeden

Virgüsü

Guruş
25

Hâne

Numara

6

17

Feyzullahoğlu Hâfız Süleyman'ın emlak ve ârazî ve temettu'âtı

Civâr-ı şehirde Sultanbağı'nda meyve bağçesi
Dönüm
1
Hâsılât-ı senevîsi
Guruş
32

Bir senede tahmînen temettu'âtı

Kıymet

Guruş

032

150 Sermâyesinden temettu'âtı

182

8765/4

*Talebe medresesinde
sabî müderrisi olduğu*

*Virgüsü
Guruş
60*

Hâne

Numara

7

18

Câmi‘-i Kebîr Hatîb ve İmâm-ı Evveli El-Hâc Hâfız Mustafa Efendi emlâk ve temettu‘âtı

Etrafşehir Nâhiyesi’ne
tâbi‘ Okçu Karyesi’nde
kendi mülkü olarak Kara
Ali ile bi‘l-iştirâk mevrû‘
tarla
Dönüm
Nısf-1 senevîsi
Guruş
30,5

Etrafşehir Nâhiyesi’ne
tâbi‘ Bölücek Karyesi’nde
kendi mülkü olarak
Topuzoğlu Halil ile
iştirâken mevrû‘ tarla
Dönüm
Nısf-1 senevîsi
Guruş
47,5

Câmi‘i Kebîr’in imâmet ve
hitâbetine merbût vakf-ı
mezbûrda ahz etmiş olduğu
hissesi.

Hâsılât-ı senevîsi
Guruş
700

Bir senede temettu‘âtı
Guruş
778

Duhancı esnâfından

*Virgüsü
Guruş
100*

Hâne

Numara

8

20

Duhancı el-Hâc Seyyid Mehmed’in emlâk ve arâzîsi

Merkûmun temettu‘âtına dâ’ir bir nesnesi olmayub me’lûf olduğu
san’atından bir senede tahmînen temettu‘âtı

Guruş
400

Ashâb-ı Zirâ'at

Virgüsü
Guruş
90

A'şârı
Hinta
Keyl
3
Guruş
21
30 A'şâr-ı bağçe
51

Hâne

Numara

9

22

Kasab Süleymanoğlu Hüseyin ve hânesinde sâkin Eniştesi Hüseyin emlâk ve arâzî ve temettuâ'tı

Mezrû' tarla
Dönüm
Guruş
20
Hâsılât-ı senevîsi
Guruş
Sene 60 210
Sene 61 450
660
330

Tosun
Re's
1

Tay
Re's
1

Civâr-ı şehirde Fındıkviran kurbunda
meyve bağçesi
Dönüm
3

Sağmân inek
Re's
1
Hâsılât-ı senevîsi
Guruş
20

Dölsüz kısarak
Re's
1
Öküz
Re's
2

Hâsılât-ı senevîsi
Guruş
Sene 60 300
Sene 61 300
600
300

Bir senede temettu'âtı

Guruş
650
200 Sâ'ir-i ticâretinden
850

Sabî-i ders-i âmm olduğu

Virgüsü

Guruş

25

Hâne

Numara

10

36

Arslanapaı Mustafa Efendi emlâk ve temettu'âtı

Merkûmun temettu'âta dâ'ir bir nesnesi olmayub zü'l-ihsânın
i'ânesiyle idâre olduğu temettu'âtı

Guruş

00

8765/5

İmâm-ı kurâ idüğü

Virgüsü

Guruş

25

Hâne

Numara

11

28

Sâdizâde Ali Efendi emlâk ve temettu'âtı

Merkûmun temettu'âta dâ'ir bir nesnesi olmayub me'lûf olduğu
imâmetiinden bir senede tahmînen temettu'âtı

Guruş

200

Semerci kalfası

Virgüsü

Guruş

25

Hâne

Numara

12

29

Çallıoğlu Ahmed'in emlâk arâzî ve temettu'âtı

Sağmân inek

Re's

1

Dana

Re's

1

Düğe

Re's

1

Hâsılât-ı senevîsi

Guruş

20

Bir senede temettu'âtı

Guruş

020

100 Me'lûf olduğu temettu'âtı

120

Simitçi esnâfindan

*Virgüsü
Guruş / 30*

Hâne

Numara

13

30

Mir Osmanoglu Mehmedin emlâk ve temettu'âtı

Etrafşehir Nâhiyesi'ne tâbi'
Komari Karyesi'nde meyve
bağçesi
Dönüm
1
Hâsıl
Guruş
50

Sağmân inek
Re's
1
Hâsıl
Guruş
20

Dana
Re's
1

Merkeb
Re's
1

Bir senede temettu'âtı

Guruş
070
250 Me'lûf olduğu
320

Pîr-i fânî amel-mânde

*Virgüsü
Guruş
120*

Koltukçu esnâfı

Hâne

Numara

Numara

14

33

34

Hacı Karyeli Hacı İbrahim ve ıyâlinde oğlu Salih emlâk ve arâzî ve temettu'âtı

Dükkân Kıt'a
1
Oğlu me'lûf olduğu

Virancık Nâhiyesi'nde Ahular Karyesi'nde ve Çavuş
Karyesi'nde Boran Atâullah Zâviyesi'nden ahz etmiş
olduğu zaviyenin nısf-ı hissesi
Hâsılât-ı senevîsi
Guruş
72

Bir senede tahmînen temettu'âtı

Kıymet

Guruş

072

550 Oğlunun me'lûf olduğu san'atından temettu'u

622

8765/6

İmâm-ı kurâ idüğü

Virgüsü

Dibekçi kalfası

Guruş

40

Hâne

Numara

Numara

15

35

36

Dalkoşanoğlu Molla İbrahim ve birâderi Hasan emlâk ve temettu'âtı

Etrafşehir Nâhiyesi'ne tâbi'
Komari Karyesi'nde meyve

bağçesi

Dönüm

1

Hâsılât

Guruş

60

Dölsüz inek

Re's

1

Dana

Re's

1

Bir senede temettu'âtı

Kıymet

Guruş

060

300 Me'lûf olduğu san'atından

360

Eskici esnâfından

Virgüsü

Guruş

20

Hâne

Numara

16

38

Terzi Ahmed oğlu Ahmed'in emlâk ve arâzî ve temettu'âtı

Merkûmun temettu'âta 1 dâ'ir bir nesnesi olmayub me'lûf olduğu
san'atından temettu'âtı tahmînen

Guruş

200

Ayak ticâretinden

Virgüsü

Guruş

40

Hâne

Numara

17

40

Dağcıoğlu Kel İsmail emlâk ve temettu'âtı

Kahvehâne

Dölsüz manda

Malak

Kıt'a

Re's

Re's

1

1

1

Îcârı senevîsi

Guruş

120

Bir senede temettu'âtı

Kıymet

Guruş

120

250 Me'lûf olduđu

370

Semerci tablakârı

Virgüsü

Guruş

25

Hâne

Numara

18

42

Kel Sipâhîoğlu Halil'in emlâk ve temettu'âtı

Merkûmun temettu'âta dâ'ir bir nesnesi olmuyub me'lûf olduđu
tablakârlığından bir senede temettu'âtı

Guruş

100

Virgüsü

Guruş

20

Hâne

Numara

19

43

Hamal İsmail'in emlâk ve temettu'âtı

Merkeb

Re's

1

Merkûmun temettu'âta dâ'ir bir nesnesi olmayub me'lûf olduđu
san'atından bir senede temettu'âtı

Guruş

100

8765/7

Dibekçi esnâfindan

Virgüsü

Guruş

40

Hâne

Numara

20

44

Bilaloğlu Mehmed'in emlâk ve temettu'âtı

Civâr-ı şehirde Fındıkkıran'da meyve bağçesi

Merkeb

Dönüm

Re's

1

2

Hâsılâtı senevîsi

Guruş

100

Bir senede temettu'âtı

Kıymet

Guruş

100

250 Me'lûf olduğu

350

Dibekçi esnâfindan

Virgüsü

Guruş

000

Hâne

Numara

21

46

Beyaz Ahmedoğlu Mustafa emlâk ve temettu'âtı

Merkûmun emlâk-ı temettu'âta dâ'ir bir nesnesi olmayub üç seneden beru mahrûsa-i

Burusa'da sâkin olduğu temettu'âtı

Guruş

000

Müytâb esnâfindan

Virgüsü

Birâderi hizmetinde

Guruş

25

Hâne

Numara

Numara

22

47

-

Saraç Mahmudoğlu Ali birâderi İsmail emlâk ve temettu'âtı

Merkûmun temettu'âta dâ'ir bir nesnesi olmayub me'lûf olduğu

san'atından bir senede tahmînen temettu'âtı

Guruş

300

Eskici esnâfından

Virgüsü

Guruş

30

Hâne

Numara

23

49

Bağçecioğlu Salih'in emlâk ve temettu'âtı

Merkûmun temettu'âta dâ'ir bir nesnesi olmayub me'lûf olduğu
san'atından bir senede temettu'âtı

Guruş

150

Dibekçi esnâfından

Virgüsü

Guruş

50

Hâne

Numara

24

50

Tutaşlıoğlu Bekir'in emlâk ve temettu'âtı

Merkûmun temettu'âta dâ'ir bir nesnesi olmayub me'lûf olduğu
san'atından bir senede temettu'âtı

Guruş

300

8765/8

Teb'adan idüğü

Virgüsü

Guruş

25

Hâne

Numara

25

53

Tataroğlu Ahmed'in emlâk ve temettu'âtı

Merkûmun temettu'âta dâ'ir bir nesnesi olmayub me'lûf olduğu
teb'alığından temettu'âtı

Guruş

250

Sabî olduğu

Virgüsü

Guruş

00

Hâne

Numara

26

56

Manisahoğlu Mehmed Emin'in emlâk ve temettu'âtı

Merkûmun temettu'âta dâ'ir bir nesnesi olmayub komşuları i'ânesiyle idâre olduğu
tahmînen temettu'âtı

Guruş

00

264

Semerci esnâfindan

Virgüsü
Guruş
120

Hâne

Numara

27

57

Semerci Hacı Ahmed'in emlâk ve temettu'âtı oğlu Yusuf diğer oğlu Ali'nin temettu'âtı

Dükkân	Dölsüz manda	Malak	Düğe	Merkeb
Kıt'a	Re's	Re's	Re's	Re's
1	1	1	1	1
Kendi mülkü olarak				

Bir senede temettu'âtı

Kıymet

Guruş

670

670 Me'lûf olduğu

Sepetçi idiği

Virgüsü
Guruş
25

Hâne

Numara

28

61

Bıcıroğlu Ali'nin temettu'âtı

Merkûmun temettu'âta dâ'ir bir nesnesi olmayub me'lûf olduğu

san'atından bir senede temettu'âtı

Guruş

150

Hatab-keş

Virgüsü
Guruş
40

Hâne

Numara

Numara

29

62

63

Sepetçi Alioğlu Osman'ın temettu'âtı

Dâhil-i kazâ olan Etrafşehir Nâhiyesi'ne tâbi' İn
Karyesi'nde kendi mülkü olarak Sağiroğlu ile bi'l-iştirâk
tarla
Dönüm
20

Merkeb
Re's
1

Nısf-ı hâsılât

Guruş

25

Bir senede temettu'âtı

Guruş

025

400 Me'lûf olduđu temettu'âtı

425

8765/9

Kurâ İmâmı

Virgüsü

Guruş

25

Hâne

Numara

30

65

Köseoğlu Hacı Hüseyin'in emlak ve temettu'âtı

Dükkân

Kıt'a

1

İcârı

Guruş

60

Bir senede temettu'âtı

Guruş

060

250 Me'lûf olduđu imâmetliğinden temettu'u

310

Teb'adan

Virgüsü

Guruş

25

Hâne

Numara

31

66

Feridunoğlu İsmail emlak ve temettu'âtı

Etrafşehir Nâhiyesi'ne tâbi' Kondukviran'da

meyve bağçesi

Dönüm

3

Hâsılât

Guruş

50

Bir senede temettu'âtı

Guruş

050

150 Me'lûf olduğundan

200

266

Merkeb

Re's

1

Hamal esnâfindan

Virgüsü

Guruş

25

Hâne

Numara

32

67

Deli Ahmed'in emlâk ve arâzî ve temettu'âtı

Etrafşehir Nâhiyesi'ne tâbi' Fındıkviran'da

meyve bağçesi

Dönüm

1,5

Hâsılât

Guruş

72

Merkeb

Re's

1

Bir senede temettu'âtı

Kıymet

Guruş

072

100 Me'lûf olduğundan temettu'u

172

Virgüsü

Guruş

80

Hâne

Numara

33

69

Simitçi Hacı Ömer'in emlâk ve temettu'âtı

Merkûmun temettu'âta dâ'ir bir nesnesi olmayub me'lûf olduğu

san'atından bir senede tahmînen temettu'âtı

Guruş

350

Teb'adan

Virgüsü

Guruş

25

Hâne

Numara

34

70

Aksakârî Ahmed'in emlâk ve temettu'âtı

Merkûmun temettu'âta dâ'ir bir nesnesi olmayub me'lûf olduğu

teb'alıktan bir senede tahmînen temettu'âtı

Guruş

150

<i>Teb'adan</i>	<i>Virgüsü</i>	<i>Talebeden</i>	<i>Talebeden</i>
	<i>Guruş</i>		
	40		
Hâne	Numara	Numara	Numara
35	71	72	73

Karıkçıoğlu Hacı Hasan ıyâlinde oğlu İbrahim diğer oğlu Abdurrahman temettu'âtı

Dâhil-i kazâ olan Gireği Nâhiyesi'ne tâbi' Nuhviran'da	Taylı kısarak
Bal Mahmudoğlu Salih ile bi'l-iştirâk mevrû' tarla	Re's
Dönüm	1
Nısf	Hâsıl
Guruş	Guruş
195,5	30

Bir senede temettu'âtı
 Kıymet
 Guruş
 225,5
250 Me'lûf olduğu
 475,5

<i>Sabî-yi mu'allim-i sıbyân</i>	<i>Virgüsü</i>
	<i>Guruş</i>
	25

Hâne	Numara
36	75

El -Hâc Hüseyin Efendi'nin emlak ve arâzî ve temettu'âtı

Dâhil-i kazâ olan Gireği Nâhiyesi'ne	Sağmân inek	Dana	Düğe
tâbi' Emrez Karyesi'nde kendi mülkü	Re's	Re's	Re's
olarak karye-i mezbûrda İmâmoğlu	1	1	1
İsmail bi'l-iştirâk zer' tarla	Hâsıl		
Dönüm-	Guruş		
Nısf	20		
Guruş			
100			

Sağmân keçi	Tay	Sağmân ağnâm	Dölsüz keçi
Re's	Re's	Re's	Re's
9	1	2	5
Hâsıl		Hâsıl	Hâsıl
Guruş		Guruş	Guruş
63		16	5

Oğlak
Re's
9

Kuzu
Re's
2

Sağmân manda
Re's
1
Hâsıl
Guruş
60

Mecmû'undan bir senede temettu'âtı
Kıymet
Guruş
264

Haffâf

Virgüsü
Guruş/ 50

Hâne

Numara

37

76

Emrezli Hacı Hüseyin Efendioğlu Abdullah Efendi temettu'âtı

Etrafşehir Nâhiyesi'ne
tâbi' Komari
Karyesi'nde meyve
bağçesi
Dönüm
1
Hâsılât
Guruş
100

Merkeb
Re's
1

Tosun
Re's
1

Dâhil-i kazâ Etrafşehir
Nâhiyesi'nde Bölücek Karyesi'nde
Nebioğlu Mehmed ile müştereken
mezrû' tarla
Dönüm
00
Nısf
Guruş
30
50 Bostan
80

Bir senede temettu'âtı
Kıymet
Guruş
170
300 Me'lûf olduğu
470

Hâne

Numara

38

77

Şahneli oğlu Hacı Hüseyin

Merkûm işbu tarihte fevt-şod

Muhtâr-ı evvel

Virgüsü
Guruş
25

Hamamcı idüğü

Hâne

Numara

39

79

Karayağcı Ali ve hânesinde sâkin damadı Mustafa emlâk ve temettu'âtı

Merkeb
Re's
3

Merkûmun temettu'âta dâ'ir bir nesnesi olmayub
me'lûf olduğu hamamcılığından bir senede tahmînen
temettu'âtı
Guruş
250

8765/11

Eskici esnâfından

Virgüsü
Guruş/ 25

Hâne

Numara

40

81

Molla Osmanoğlu Süleyman'ın emlâk ve temettu'âtı

Merkûmun temettu'âta dâ'ir bir nesnesi olmayub me'lûf olduğu san'atından bir senede
tahmînen temettu'âtı
Guruş/ 150

Tımarlı Süvârî
takâ'üdlerinden

Virgüsü
Guruş
240

Kütahya sancağında Şeyhlü
Nâhiyesi'nde Kırka nâm karye
ve gayriden 12175 akçe yazulu
tımara mutasarrıf olduğu

Hâne

Numara

41

84

Hacı Karyeli Hacı Süleyman Ağanın emlâk ve temettu'âtı

Virancık Nâhiyesi'ne
tâbi' Hacı Karyesi'nde
kendi mülkü olarak Hacı
Ahmedoğlu Ali ile bi'l-
iştirâk mevrû' tarla
Dönüm
Nısf
Guruş
569

Karye-i mezbûrda kendi mülkü
olarak Çadlıoğlu Hasan ile
iştirâken mevrû' tarla
Dönüm
Nısf
Guruş
370

Nâhiye-i mezbûrda Aklar
Karyesi'nde Kara
İmâmoğlu Molla Emin ile
müştereken mevrû' tarla
Dönüm
Nısf
Guruş
320

Nâhiye-i mezbûrda Sobu
Karyesi'nde Hatiboğlu
İbrahim ile bi'l-iştirâk
mezrû ' tarla
Dönüm
Nısf
Guruş
620

Altuntaş Nâhiyesi'ne tâbi'
Gecek karyesi civârında bir ıt'a
asiyâb
Aded
1
Hâsılât
Guruş
696

Dükkân
Kıt'a
3
Îcâr-ı senevîsi
Guruş
350

Sağmân camuş
Re's
1
Hâsıl
Guruş
60

Malak
Re's
1

Kısrak
Re's
1
Nısf-ı hâsılât
Guruş
15

Bir senede temettu'âtı

Guruş

3000

0000 Tımâr-ı mezkûrun hâsılât-ı temettu'âtı

Virgüsü
Guruş
160

Hâne

Numara

42

87

Hacı Mustafa Efendi'nin emlâk ve temettu'âtı

Dâhil-i kazâ olan Gümüş
Nâhiyesi'ne tâbi' Karaağaç
Karyesi'nde kendi mülkü olarak
Molla Haliloğlu Halil ile
müştereken zer' tarla
Dönüm
Nısf
Guruş
269,5

Karye-i mezbûrda
İramazanoğlu Abdullah
ile müştereken mezzrû'
tarla dönüm
Nısf
Guruş
454,5

Dükkân kıt'a
2
Îcâr-ı senevîsi
Guruş
200

Sağmân ağnâm
Re's
15
Hâsıl
Guruş
120

Yoz ağnâm
Re's
11
Hâsıl
Guruş
11

Yoz İnek
Re's
3

Malak
Re's
1

Sağmân keçi
Re's
4
Hâsıl
Guruş
28
Bir senede temettu'âtı
Kıymet
Guruş
1083

Kuzu
Re's
10

8765/12

Sığır kasabı

Virgüsü
Guruş
50

Hâne

Numara

43

89

Sarı İsmailoğlu İsmail'in temettu'âtı

Merkûmun temettu'âta dâ'ir bir nesnesi olmayub me'lûf olduğu
san'atından bir senede tahmînen temettu'âtı

Guruş
350

Bezzâz idüğü

Virgüsü
Guruş
50

Hâne

Numara

44

91

Seyyid Molla Ahmed'in emlâk ve temettu'âtı

Merkûmun temettu'âta dâ'ir bir nesnesi olmayub me'lûf olduğu
san'atından bir senede tahmînen temettu'u

Guruş
350

Börekçi esnâfi

Virgüsü

Guruş

40

Hâne

Numara

45

92

Börekçi İsmail emlâk ve temettu'âtı oğlu Hasan

Civâr-ı şehirde kendi mülkü
olarak Saray Mahallesi'nde Köse
Alioğlu İsmail müştereken
mezrû' tarla
Dönüm
4,5
Nısf
Guruş
61

Dâhil-i kazâ olan Gireği
Nâhiyesi'ne tâbi' Kusira
Karyesi'nde Kara Mehmed ile
müştereken mezrû' tarla
Dönüm
Nısf
Guruş
90

Merkeb
Re's
1

Bir senede temettu'âtı

Kıymet
Guruş
150
280 Me'lûf olduğu
430

Germiyan Medresesi Müderrisi

Virgüsü

Guruş

60

Bedel-i a'şârı

Guruş

20

Hâne

Numara

46

95

Evliyâzâde İsmail Efendi'nin emlâk ve temettu'âtı

Civâr-ı şehirde
Fındıkviran'da meyve
bağçesi
Dönüm
4
Hâsıl
Sene 60 200
Sene 61 000
200

Germiyan Evkâfı'ndan
nisâriyye için ahz itmiş
olduğu vazîfesi
Hâsıl
Guruş
600

Dükkân kıt'a
1
Îcâr-ı senevîsi
Guruş
40

Bir senede temettu'âtı

Kıymet
Guruş
840

765/13

Ayak ticâreti

Virgüsü

Guruş

50

Hâne

Numara

47

96

Himmet damadı Küçük Ahmed emlâk ve temettu'âtı

Dâhil-i kazâ olan Gireği Nâhiyesi'ne
tâbi' Nuhviran Karyesi'nde

Semercioğlu Ali ile müştereken

mezrû' tarla

Dönüm

Nısf

Guruş

488

Sağmân İnek

Re's

1

Hâsıl

Guruş

20

Düğe

Re's

1

Merkeb

Re's

1

Bir senede temettu'âtı

Guruş

508

100 Me'lûf olduğu temettu'u

608

Keçeci esnâfi

Virgüsü

Guruş

40

Hâne

Numara

48

97

Receboğlu Hüseyin'in emlâk ve temettu'âtı

Dükkân kıt'a

1

Kendü me'lûf olduğu

Sâ'ir emlâka dâ'ir bir nesnesi olmayub me'lûf
olduğu san'atından bir senede tahmînen

temettu'âtı

Guruş

300

Ekmekçi kalfası

Virgüsü

Müsâferet idüğü

Guruş

00

Hâne

Numara

49

99

Börekçiler Mahallesi'nden nakl iden Kocaoğlu Ömer'in emlâk ve temettu'âtı

Merkûmun temettu'âta dâ'ir bir nesnesi olmayub me'lûf olduğı san'atından bir senede
tahmînen temettu'âtı

Guruş

150

İcmâl-i Yekûn

Mahalle-i Mezbûrenin

Yekûn-ı Temettu'ât <u>Guruş</u>	Yekûn-u Hâne <u>Aded</u>	Nüfûs-ı Mevcûd Yekûn-i Neferât <u>Aded</u>	Bedel-i A'sâr <u>Guruş</u>	<u>Virgü-vi Senevîsi</u>
20092	49	99	91	2357

Mahallemiz ahâlîsinin matlûb-ı âlî vech ile emlâk ve arâzî ve temettu'âtları tahrîr olunarak hiçbir şeyi ketm ve ahfâ ve bir kimesneye kadr ve te'addî olunmamış olmağla gerek Devlet-i Aliyye me'mûrları ve gerek me'murîn-i sâ're gelüb tahkîk-i mâdde etdiklerinde hilâf-ı emr ve rızâ ve bir gûne hâl ve hareket rû-nümâ olur ise kendi yedimiz ile kesb etmiş olduğumuzdan haklarımıza iktizâ eden cezâ icrâ buyurulmak üzere sûret-i ta'ahhüdümüz müş'ir ve defterimizin sıhhat-makrûn olduğunu mübeyyin tarafımızdan temhîr kılındı

Bende

.....

.....

Bende

Muhtâr-ı Evvel

Mahalle-i Paşam

Bende

Muhtâr-ı Sânî

Mahalle-i

Livâ-ı mezbûrun Zirâ'at Müdiri bulunduğumuzdan bâlâda mastûr defter nezâret-i âcizânemle terkîm ve tanzîm olduğunu mübeyyin tarafımızdan temhîr kılındı

Bende

.....

DEĞERLENDİRME VE SONUÇ

Osmanlı Devleti Maliye Varidat Kalemi'nde kayıtlı olan, 1845 tarihli Kütahya merkezdeki Servi, Börekçiler, Cemaleddin, Gönan, Maruf, Hisaraltı ve Paşam mahallelerine ait temettuât defterleri o dönemin sosyo-iktisadî durumunu aydınlatacak özel bilgiler ihtiva etmektedir.

Servi Mahallesi:

Maliye Varidat Kalemi Temettuât Defterlerinden 8759 numaralı defter Servi Mahallesi'ne aittir. Defter *“Hüdavendigâr Eyaleti Mülhakatından vaki' Kütahya Sancağında nefs-i Kütahya Mahallâtından Servi Mahallesi ahalilerinin emlak ve temettu'âtlarını mübeyyin defterdir ki:”* şeklinde yazılmış girişle başlamaktadır. Toplam 126 hanenin kaydedildiği defterin birinci hanesinde karye imamı olan *“Dayıoğlu Hacı Ali Molla”* yer almaktadır.

8759 Numaralı defterde Hacı Mahmud Ağazade zevcesi Emine Kadın Temettuâtı da yer almaktadır. Dolayısıyla hane reisleri içinde kadınlar bulunmaktadır. Bu durum kadının eşinin ölmesi durumunda hane reisi durumuna geldiğini göstermektedir. Ayrıca babası ölmüş çocukların da hane reisi durumuna gelmeleri söz konusu ise de bu mahallede bu durumda bulunan hane reisine rastlanmamıştır.

Temettuât defterlerinde başa hane ve numara yazılmakta ve altlarına da rakamlar konulmaktadır. Birinci defterde kayıtlı olan kişinin kaçınıcı aile olduğunu gösterirken ikincisi de hane içinde kaçınıcı aile olduğunu işaret etmektedir. Mesela:

Hane	Numara	Numara
2	2	3

“Ders-i amm Döğeri Seyyid Mustafa Efendi oğlu Mahmud Efendi”

Burada Hane numarası bu ailenin defterde kayıtlı ikinci hane olduğuna işaret ederken Numara 2, Döğeri Seyyid Mustafa Efendi'nin defterde ikinci aile, Numara 3 ise oğlu Mahmud Efendi'nin de üçüncü aile olduğunu belirtmektedir. Servi Mahallesi'ne ait defterde aynı hane içerisinde yer alan aileleri gösteren numaralar beşe kadar çıkabilmektedir. 88. Haneye kayıtlı *“Hoca oğlu Mustafa oğlu Mehmet diğer oğlu Mustafa ve diğer oğlu Süleyman ve diğer oğlu İsmail”* aynı hane içerisinde farklı numaralar verilerek deftere kaydedilmişlerdir. Servi Mahallesi'ne ait defterde aynı haneye kayıtlı ailelerin sayı itibariyle dökümü Tablo 1. de verilmiştir.

	1 Aile	2 Aile	3 Aile	4 Aile	5 Aile	TOPLAM
Servi Mahallesi	93	21	11	-	01	126
Toplam Aile sayısı	93	42	33	-	5	173

Tablo 1. Servi Mahallesi Aile ve Hane Sayısı

Hane sayıları genellikle sıra takip ediyorsa da Servi Mahallesi'nde 21, 55, 57, 62 ve 120 numaralı haneler defterde yer almamıştır. Bu hanelerde daha önce kayıtlı kimse bulunup bulunmadığına dair bir kayıt ta yoktur.

Aynı hane içerisinde yer alan aileler hane reisinin oğlu, kardeşi, damadı olduğundan bunlar arasında akrabalık olduğu muhakkaktır. Bunun yanı sıra hane reislerinin önünde yer alan unvan ve lakaplardan birbirleri ile akrabalık bağı bulunup bulunmadığını tespit etmekte mümkün olabilmektedir. Ancak bu hane reislerinin isimlerinin başında yer alan kara, kör, küçük, âşık, hacı, sarı gibi unvanlar her zaman ve her yerde rastlanan sıfatlardan olduğundan ve bunların aile adı olarak mı kullanıldığı, yoksa o şahıslara ait bir sıfat mı olduğu tespit edilemediğinden bunlar arasında akrabalık olduğu sonucuna varmak yanıltıcı olabilir.

Servi Mahallesi'nde kullanılan unvan ve lakaplardan Döğerli, Esadoğlu, Emiroğlu, Mollaoğlu, Çadırcıoğlu, İbişoğlu, Bayathıoğlu, Selimoğlu, Molla Mahmudoğlu, Hindioğlu unvan ve lakaplarını kullanan birden fazla aile bulunmakta olup bunlar arasında akrabalık bağı olması kuvvetli ihtimaldir.

Temettuât Defterleri sadece aile adlarının değil, kullanılan şahıs adlarının tespiti bakımından da önemli bir kaynaktır. Servi Mahallesi'nde 126 hanede bulunan aile reislerinin sahip oldukları isimler Ali, Ahmet, Abdullah, Abdurrahman, Bekir, Ebubekir, Eyüb, Halil, Hasan, Hüseyin, Himmet, İbrahim, İsmail, Kadir, Mustafa, Mehmet, Mahmud, Mehmed Ali, Mehmed Emin, Nurullah, Osman, Ömer, Süleyman, Salih, Şerif ve Yusuf'dur.

Bu isimlerden en çok kullanılanların sayısı ve toplam hane reisi sayısına oranları Grafik.1. de gösterilmiştir ⁴⁷.

⁴⁷ ML.VRD.TMT.d. 8759

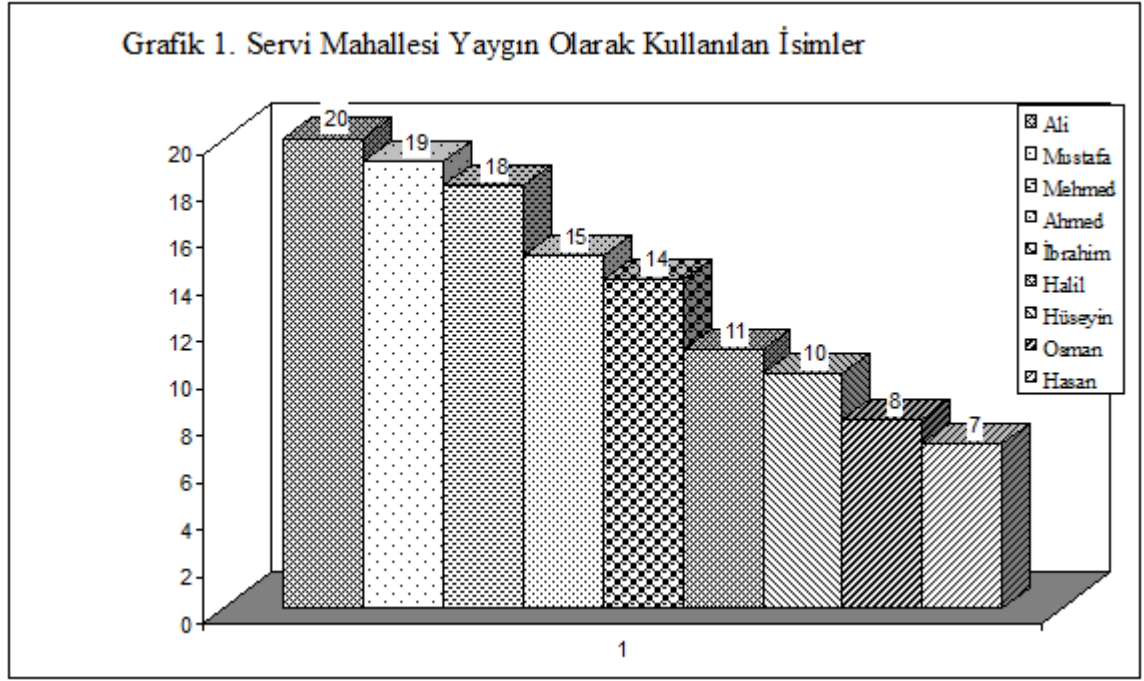

Servi Mahallesi'nde en çok kullanılan üç isim Ali, Mustafa ve Mehmed'dir. Mahallede kayıtlı bulunan 173 aile reisi sayılarına oranlandığında Ali isminin % 11.5, Mustafa'nın % 10.9, Mehmed'in ise % 10.4 oranında kullanıldığı görülür. Bunu yaklaşık % 9 ile Ahmed, % 8 ile de İbrahim takip eder.

Sosyal bakımdan adlar gibi sıfatlar da şahısların belli özelliklerini göstermektedir. Ağa derviş, efendi, hacı, hoca, hafız, molla, seyyid gibi sıfatların ifade ettikleri manalar açıktır. Ağa tabiri toplum içerisinde geniş toprakları olan, sözü geçen, varlıklı kimseler için kullanılmaktadır. Derviş, hacı, hoca, hafız, molla ve seyyid gibi sıfatlar ise dinî anlamda kullanılan sıfatlardır. Hacı sıfatına sahip olanlar dinî bir farızayı yerine getirdikleri gibi malî açıdan da belli bir ekonomik güce sahip kişiler olarak dikkat çekmektedir. Seyyid, Hz. Muhammed'in soyundan olan kimseler için kullanılmakla beraber, burada kullanılan "Seyyid" sıfatına sahip şahısların tamamını, Hz. Muhammed'in soyundan gelen kimseler olarak kabul etmemek gerekir. Seyyid daha çok bir topluluğun ileri gelen kişisi anlamında kullanılmış olmalıdır. Servi Mahallesi'nde 17 Hacı, 12 Ağa, 6 Efendi, 4 Seyyid, 3 Molla, 2 Hafız ve 1 Hoca unvanını kullanan hane reisine rastlanmış olup, bunların toplam hane reisine oranı Grafik 2. de gösterilmiştir⁴⁸.

⁴⁸ ML.VRD.TMT.d. 8759

Grafik:2. Servi Mahallesi Kullanılan Unvanlar ve Oranları (%)

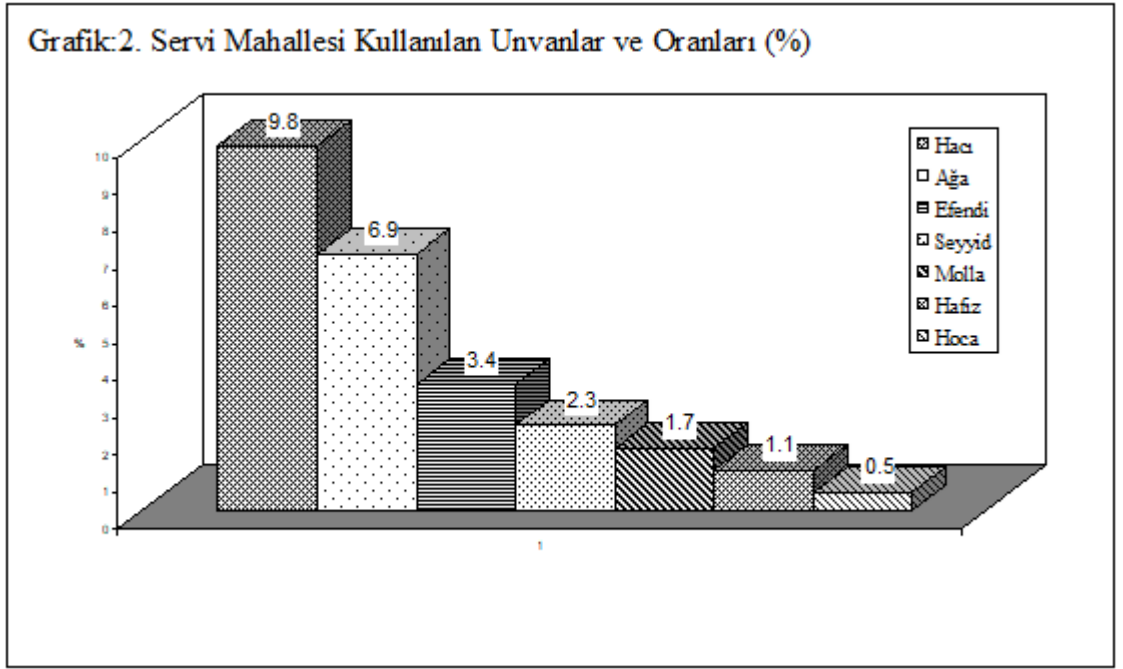

Servi Mahallesi'nde en yaygın olarak kullanılan unvan % 9.8'lik bir oranda Hacı unvanıdır. Ağa unvanını kullananların oranı ise % 6.9' dur.

Temettuât defterlerinin sosyal tarih açısından önemli olan özelliklerinden biri de hane reislerinin mesleklerinin defterlere kayıt edilmiş olmasıdır. Mesleklerin yazılmış olması bir mahallede hangi zanaatın ne derecede geliştiğini tespit etmemize yardımcı olmaktadır. Servi Mahallesi incelendiğinde attar, ayak taciri, bahçıvan, bakkal, berber, bezzaz, börekçi, dibekçi, demirci, erbab-ı ziraat, ekmekçi, eskici, hattabkeş, hancı, hamamcı, haffaf, hamule kiracısı, kasab, kahveci, mesci, mücellid, nalbant, saraç, sebzevatçı, tacir, tablakâr v.s. meslekleri icra edenlere rastlanmaktadır. Grafik 3.'de en çok icra edilen meslek grupları ve bu meslekleri yapan hane reisi sayısı gösterilmiştir⁴⁹:

⁴⁹ ML.VRD.TMT.d. 8759

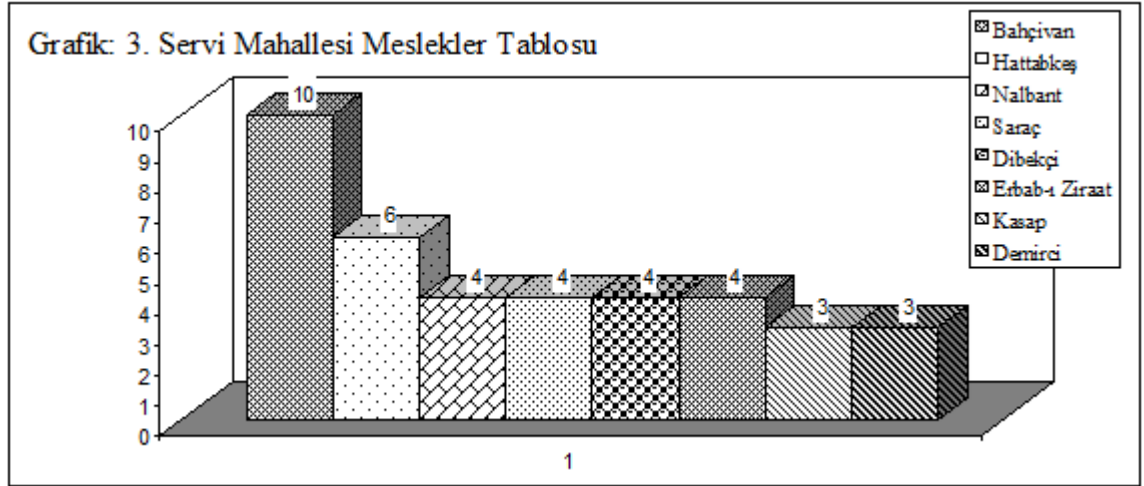

Vergiden muaf olanlar için pir-i fani, divane, askerde, asakirden tekaüd, meczûb, a'ma, talebeden, ders-i amm, medyun, na-mizac gibi şerhler düşülmüştür. Servi Mahallesi'nde bu şekilde şerh düşülerek vergiden muaf tutulan hane reisi sayısı 17 kişi olup, bunun toplam hane reisi sayısına oranı ise % 13.4 'dür. Ayrıca Servi Mahallesi'nde bulunan 8 tımar sahibi de temettuâta dair gelirlerden muaf sayılmaktadır. Mahallede bulunan tımar sahiplerinin sahip oldukları tımar miktarları ise 861 Akçe ile 18.726 Akçe arasında değişmektedir.

Servi Mahallesi'nin toplam vergi geliri 61.748 guruş, temettuât toplamı ise 49.122,5 guruştur. Temettuâta dair gelirler hane reislerinin yapmakta oldukları sanatlarından, sahibi veya ortakçısı oldukları tarla, bahçe ve hayvanattan ve elde ettikleri diğer gelirlerinden oluşmaktadır. Servi Mahallesi temettuâtının % 61'lik kısmı sanattan elde edilmektedir. Gelirlerin oranı Grafik 4. de gösterilmiştir⁵⁰.

⁵⁰ ML.VRD.TMT.d. 8759

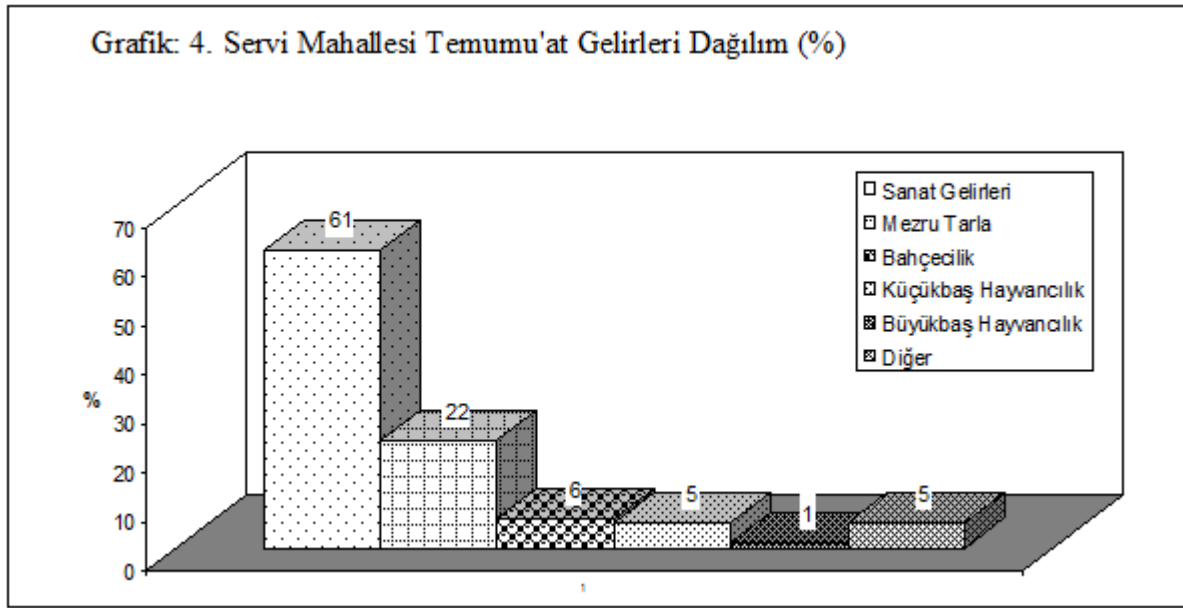

Meslek sahiplerinin sanatlarından elde ettikleri gelirlerden sonra ikinci sırayı, mezru tarla gelirleri oluşturmaktadır. Arazi gelirleri ikinci sırada yer alırken, bunu bahçecilik ve hayvancılık izlemektedir. Küçükbaş hayvancılıktan elde edilen gelirler büyükbaş hayvancılığa oranla daha fazladır. Büyükbaş hayvan olarak inek ve camus, küçükbaş hayvan olarak ise koyun, keçi, oğlak, kuzu beslenmektedir. Beslenen hayvanların ve gelir elde edilen tarla gelirlerinin önemli bir kısmı, çevre köylerde bulunan köylüler ile ortaklaşa yapılan ziraat ve hayvancılıktan sağlanmaktadır. Gelir elde edilen küçük ve büyük baş hayvanların dağılımı ise Tablo 2.'de yer almaktadır.

İnek	Camuş	Öküz	Keçi	Koyun	Kısarak	Merkep
49	31	16	356	195	35	4

Tablo 2. Servi Mahallesi Hayvan Dağılımı

Şehir merkezi olduğu için Servi Mahallesi gelirlerinin önemli bir kısmı sanattan elde edilen gelirlerdir. Ancak meslekler grubu içerisinde bulunan bahçıvanlar ve ziraat erbabının sıralamada yer alıyor olması ayrıca mahallede bulunan 16 adet öküz, burada sanat ve ticaretin yanısıra tarımın da önemli bir yer tuttuğunu göstermektedir. Nitekim elde edilen gelirlerin yaklaşık % 32' lik kısmı da tarım ve hayvancılığa bağlı gelirlerdir.

Börekçiler Mahallesi:

“Hüdavendigâr Eyâleti mülhakâtından medine-i Kütahya dâhilinde mezkûr mahallâtından Börekçiler Mahallesi’nde mukîm ahalinin emlâk ve arazi ve hayvanât temettu’âtlarının defter-i zikr-i beyân” ifadesi ile kaydına başlanan 8760 Numaralı “Börekçiler Mahallesi Temettuât Defterine” kayıtlı 191 Hane bulunmakta olup, birinci hanede Mu‘allim-i Sıbyân olan ve ayrıca imâmet vazifesi bulunan Torunzâde Mehmed Efendi’nin kaydı yapılmıştır. İkinci hanede ise mahalle-i mezbur imamı Kürtzâde Seyyid Mehmed Efendi yer almaktadır.

Börekçiler Mahallesi’ne ait bu defterde kayıtlı kadın hane reisi bulunmazken sabi 13 hane reisi yer almaktadır. Aynı hanede kayıtlı aile sayısına göre hanelerin dökümü ise Tablo 3.’te yer almaktadır.

	1 Aile	2 Aile	3 Aile	Toplam
Börekçiler	144	42	6	192
Toplam Aile Sayısı	144	84	18	246

Tablo 3. Börekçiler Mahallesi Hane ve Aile Sayısı

Toplam 192 hanenin yer aldığı Börekçiler Mahallesi’nde 246 aile reisi yer almıştır. Börekçiler Mahallesi’nde aynı adla anılan birden fazla aileler bulunmaktadır. Tablo 4’te yer alan bu aileler arasında kan bağına dayalı akrabalık olması ihtimali oldukça kuvvetlidir.

Yorgunoğlu	Malakoğlu	Karşlıoğlu	Elifoğlu	Ağaçcıoğlu	Şinikoğlu
5	3	3	3	2	2
Muradoğlu	İmamoğlu	Kürtoğlu	Köleoğlu	Sucukoğlu	
2	2	2	2	2	

Tablo 4. Börekçiler Mahallesi Birden Fazla Olan Aile İsimleri

Börekçiler Mahallesi’nde Ahmed, Ali, Abdurrahman, Abdullah, Bekir, Ebubekir, Hasan, Hüseyin, Halil, İbrahim, İsmail, Mehmed, Mustafa, Mehmed Ali, Osman, Ömer,

Süleyman, Salih sıkça kullanılan isimler arasında yer almaktadır. Bu isimlerden en çok kullanılanların sayıları Grafik 5’ te gösterilmiştir⁵¹.

Grafik 5. Börekçiler Mahallesi Yaygın Olarak Kullanılan İsimler

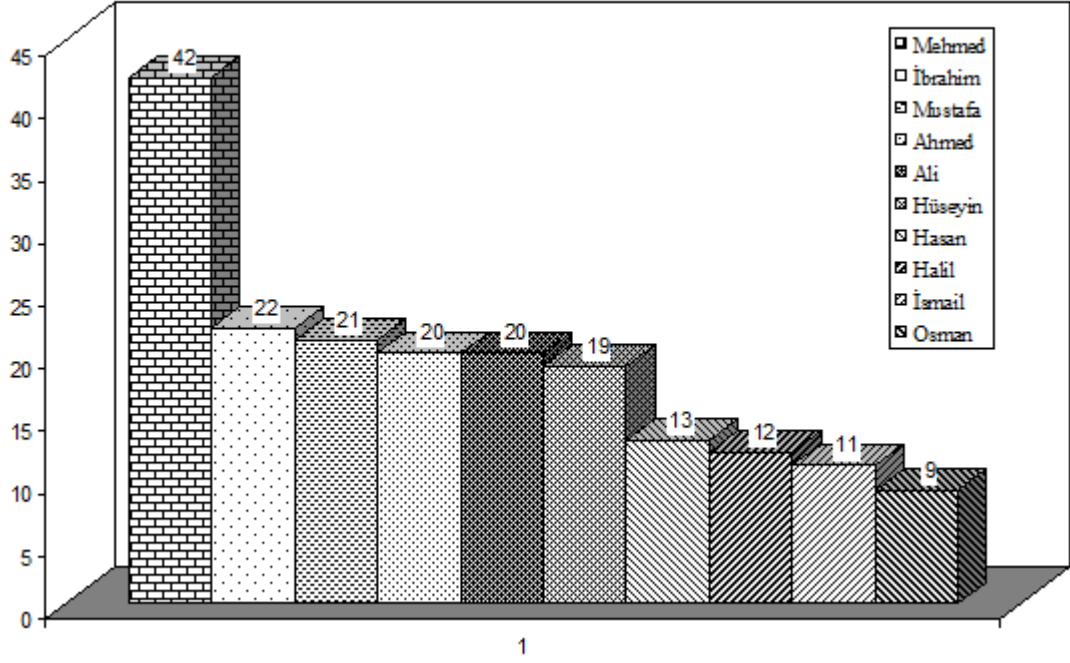

42 kişi tarafından kullanılmış olan Hz. Muhammed isminin Türkçedeki kullanım şekli olan Mehmed ismini kullananların aile reisine oranı % 17 olurken, onu % 9'luk oranla İbrahim ismi takip etmektedir. Mustafa % 8.5, Ahmed % 8, Ali % 8'lik orana sahipken, Hz. Ali'nin oğulları olan Hüseyin % 7.7, Hasan ise % 5.2 oranında kullanılmıştır. Halil % 4.8, İsmail % 4.4, Osman ise % 3.6 oranında kullanılmıştır.

Börekçiler Mahallesi'nde kullanılan ağa, derviş, efendi, hacı, hafız, hoca, molla, seyyid gibi sıfat ve unvanların sayısı ve oranları ise Grafik 6.'da gösterilmiştir⁵².

⁵¹ ML.VRD.TMT.d. 8760

⁵² ML.VRD.TMT.d. 8760

Grafik: 6. Börekçiler Mahallesi Unvanlar ve Oranlar (%)

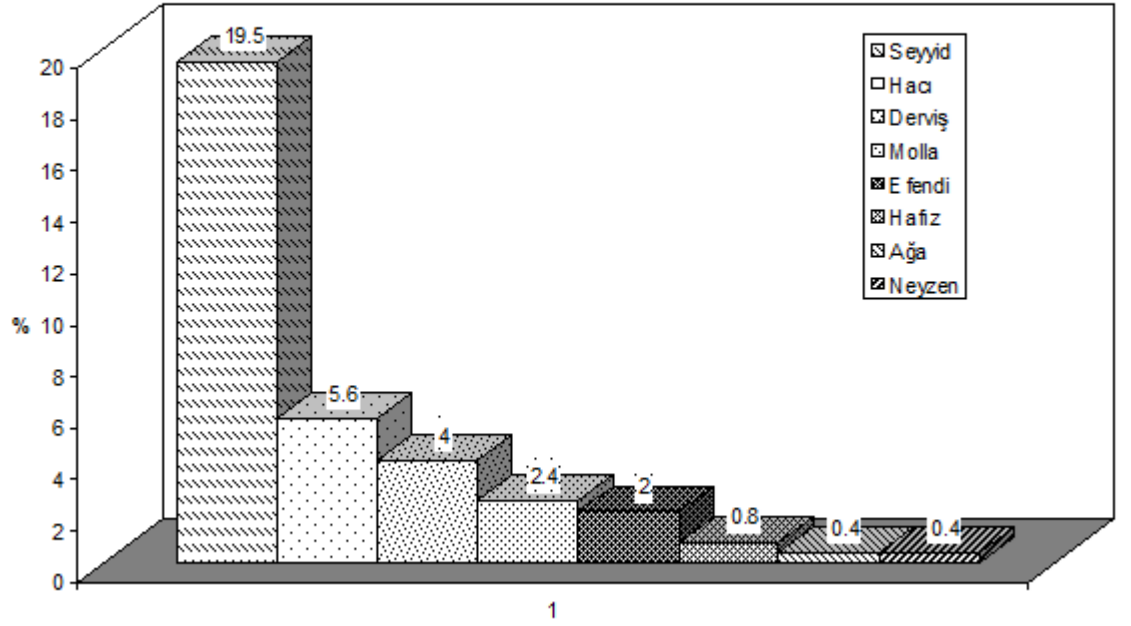

Börekçiler Mahallesi'nin dikkat çeken en önemli özelliklerinden birisi 48 kişinin seyyid unvanını kullanıyor olmasıdır. Ayrıca bu mahallede bulunan 10 dervişten 7 tanesi Mevlevî Dervişidir. Dolayısıyla bu mahalle Mevlevîlerin yaşadığı önemli merkezlerinden birisi olarak kabul edilebilir.

Börekçiler Mahallesi'nde bakkal, börekçi, boyacı, bıçakçı, bezzaz, demirci, dibekçi, debbağ, ekmekçi, hamuleci, hattabkeş, haffaf, helvacı, kalaycı, keçeci, kasab, kahveci, leblebici, mutab, nalçacı, papuççu, saraç, tüfenkci gibi mesleklerini icra eden esnaflar bulunmaktadır. Yapılan bu meslekler içerisinde en ön sırada yer alanlar Grafik 7.'de gösterilmiştir⁵³.

Börekçiler Mahallesi'nde yer alan esnafa bakıldığında demirci, dibekçi, ekmekçi, keçeci ve bakkal sayısının fazla olması, bu mahallenin Kütahya'da bu dönemde ticaret hayatında önemli bir yere sahip olduğunu ortaya koymaktadır. Ayrıca bu araştırmada üzerinde çalışılan yedi mahalleden sadece bu mahallede leblebicilik ve yorgancılık yapan esnafa rastlanmıştır. Bu mahallede olup vergiden muaf tutulanlar ve sayıları da şu şekildedir. Sabi (13), Fukara (8), Askerde (3), Muhtar (2), İmam (1), Muallim-i Sıbyan (1), Diğer (3) olmak üzere toplam 31 kişi olup muaf olanların toplam vergi yükümlüsü nüfusa oranı ise yaklaşık % 16'dır.

⁵³ ML.VRD.TMT.d. 8760

Grafik 7. Börekçiler Mahallesi Yaygın Olarak Yapılan Meslekler

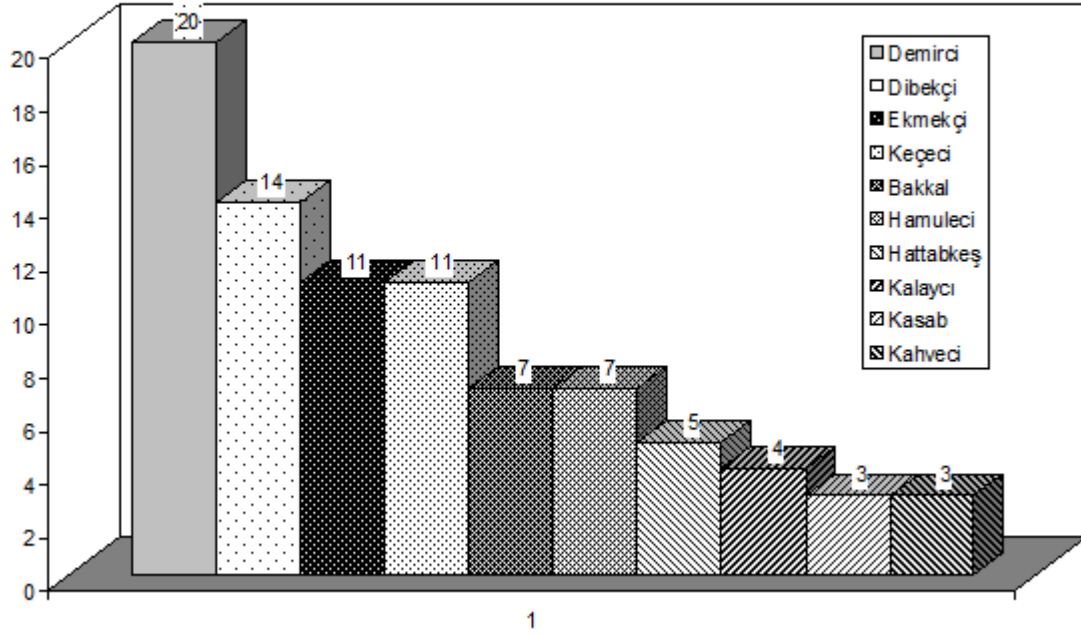

Börekçiler Mahallesi'nin toplam Temettuâtı 44.275 Guruş olup, Temettuât gelirlerinin elde edildiği alanlar Grafik 8.'de gösterilmiştir⁵⁴.

⁵⁴ ML.VRD.TMT.d. 8760

Grafik:8. B rek iler Mahallesi Temettu'at Gelirleri Oranları (%)

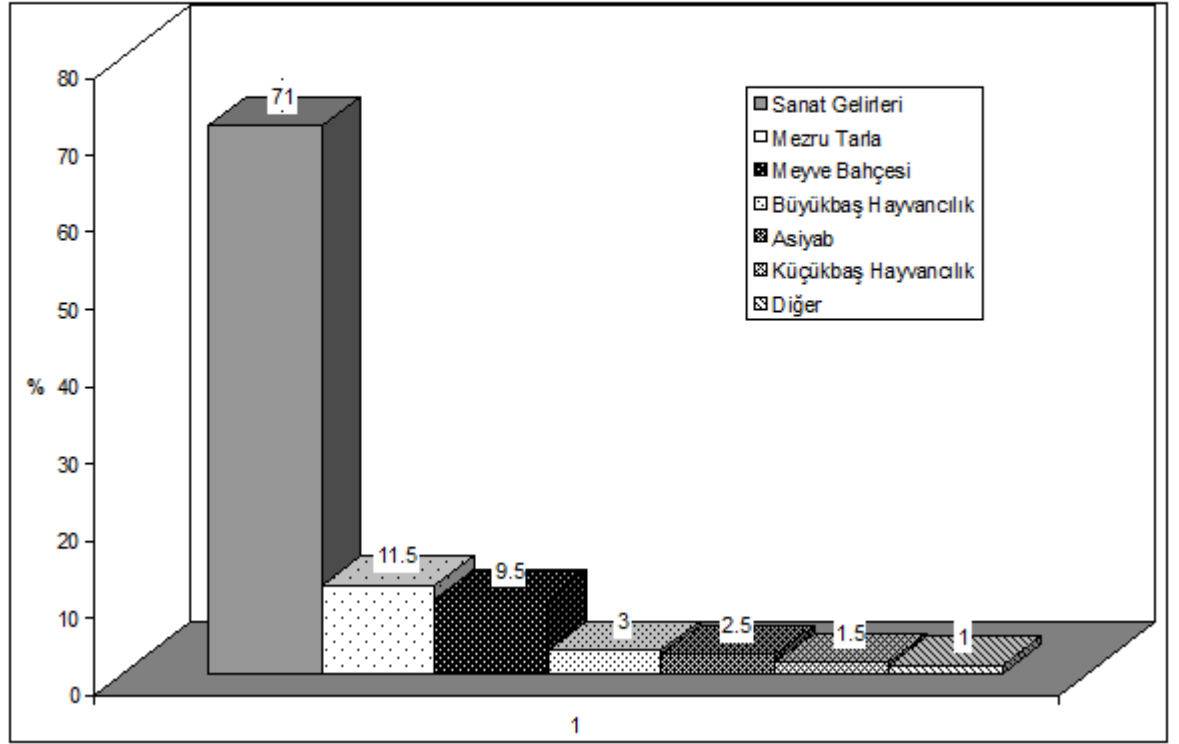

B rek iler Mahallesi'nde temettu at gelirleri arasında sanattan elde edilen gelirler toplam gelirlerin % 71'ini olu tururken, hububat gelirleri ve bah ecilik gelirleri % 21'ini, hayvancılık gelirleri ise % 4,5'unu olu turmaktadır.

B rek iler Mahallesi'nde inek (48), camus (26), at (16), merkep (9), koyun (58), ke i (26) beslenen ya da  evre k ylerde ortakla a beslenerek gelir elde edilen k   k ve b y k ba  hayvanlar arasında yer almaktadır.

Cemaleddin Mahallesi:

“H davendig r Ey leti m lhak tından K tahya Sanca ında nefis-i K tahya'da Cem leddin Mahallesi'nde mukim ahalinin eml k arazi ve temettu'atlarını m beyyin defterdir” ifadesi ile kaydına ba lanan 8761 numaralı “Cemaleddin Mahallesi Temettu at Defteri” kayıtlı 99 haneden ibaret olup, defterin son kısmında 4 Numaralı hane sahibi “Kıyıcı Abdulkerim Zevcesi”, 12 Numaralı hane sahibi “Esseyid Ali'nin Zevcesi” , 38 Numaralı hane sahibi “merk mun validesi hatun”, 43 No'lu hane sahibi “merk mun validesi Emine Hatun”, 86 No'lu hane sahibi “merk mun zevcesi”, 89 Numaralı hane sahibi “merk mun kayınv lidesi” ile 94 No'lu hane sahibi “merk mun v lidesinin” emlak ve temettu at kayıtlarına yer verilmi tir.

Defterde birinci sıraya mahalle-i mezbûrun imâmı olan “Hüdâyizâde Es-Seyyid Süleyman Efendi’nin emlâk arazi ve temettu‘âtı” yazılmıştır. Merkumun eniştesi olan Hasan Kavas da aynı hane içerisinde, deftere 4 Numara ile kayıtlı gösterilmiştir.

Defterde aynı hane içerisinde yer alan aile sayısı en fazla ikidir. Aile sayısına göre hanelerin dağılımı Tablo 5.’de, deftere kayıtlı emlak ve temettuât sahibi kadınların dağılımı ise Tablo 6.’da gösterilmiştir.

	1 Aile	2 Aile	Toplam
Cemaleddin Mahallesi	92	07	99
Toplam Aile Sayısı	92	14	106

Tablo 5. Cemaleddin Mahallesi Toplam hane ve Aile Sayısı

Zevce	Valide	Kayınvalide
4	3	1

Tablo 6. Cemaleddin Mahallesi Emlak ve Temettuât Sahibi Kadınlar

68. Haneye 154 Numara ile kayıtlı olan Ayanoğlu İsmail defterde kayıtlı tek sabi hane reisi olup, ancak kendisi validesinin ianesiyle idare olunmaktadır.

Deftere kayıtlı hane sahiplerinin lakapları incelendiğinde Molla Osmanoğlu ve Aşıroğlu lakabı ile anılan ikişer aileye tesadüf edilirken diğer lakaplar tek olarak yer almıştır. Ayanoğlu, Baltaoğlu, Burukoğlu, Çakıroğlu, Çıplakoğlu, Dumanlarlıoğlu, Fisdancıoğlu, Harbendeoğlu, İbişoğlu, Karamanlıoğlu, Kadayıfçıoğlu, Kadioğlu, Kesmezoğlu, Mantaroğlu, Mezmekoğlu, Mercanoğlu, Paçacıoğlu, Söğütlüoğlu, Tahmiscizade, Yalvaşlıoğlu, Yardımoğlu defterde geçen belli başlı lakaplardır.

Ahmed, Abdulkerim, Abdullah, Abdurrahman, Ali, Bekir, Ebubekir, Halil, Hasan, Hüseyin, İbrahim, İsmail, Mehmet, Mustafa, Mahmut, Mehmed Emin, Nureddin, Osman, Salih, Süleyman isimlerinin hane reisi olarak yer aldığı defterde en çok kullanılan isimler Grafik 9.’da yer almaktadır⁵⁵.

⁵⁵ ML.VRD.TMT.d. 8761.

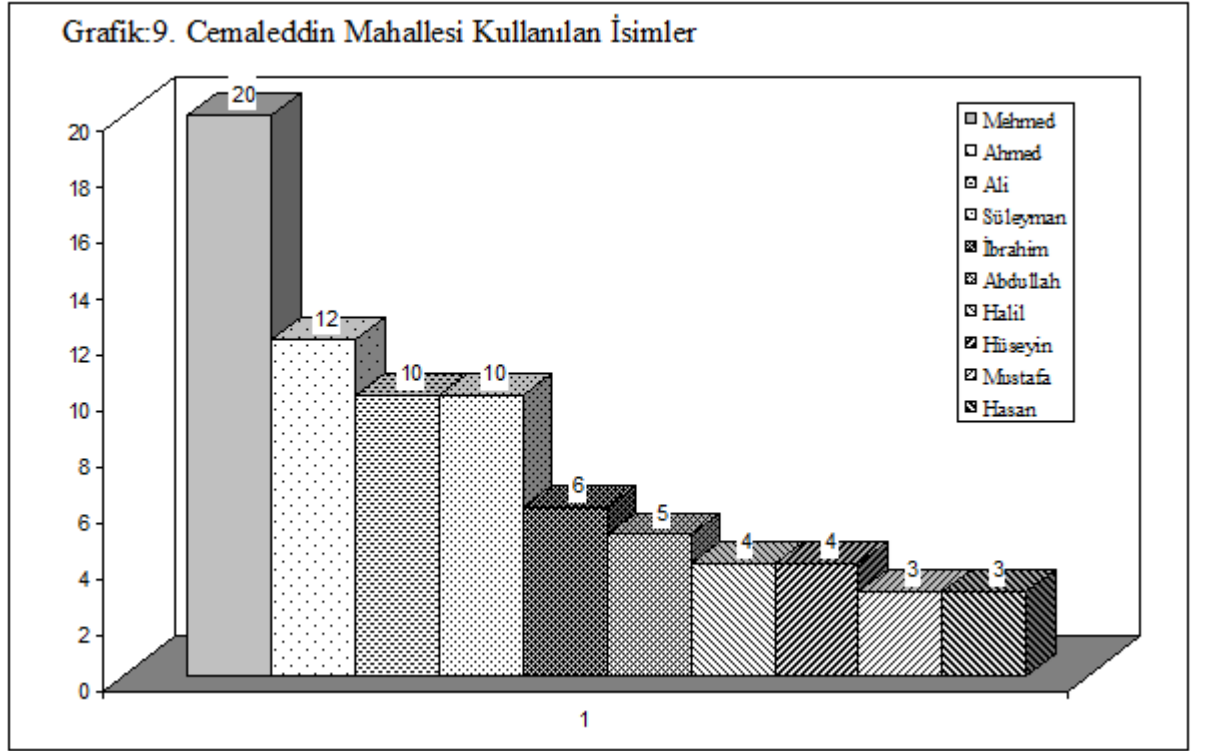

Cemalleddin Mahallesi'nde Mehmed % 19, Ahmed %11, Ali ise % 9.5 oranıyla ilk üç sırada yer alırken değerlendirmeye alınan isimler arasında Mustafa ve Hasan % 2.8 ile en son sırada yer almaktadırlar.

8761 Numaralı Cemaleddin Mahallesi Temettuât Defterinde hane reisleri için kullanılan unvanlar ve oranları ise Grafik 10.'da yer almaktadır⁵⁶.

⁵⁶ ML.VRD.TMT.d. 8761.

Grafik 10. Cemaleddin Mahallesi Kullanılan Unvanlar ve Oranları (%)

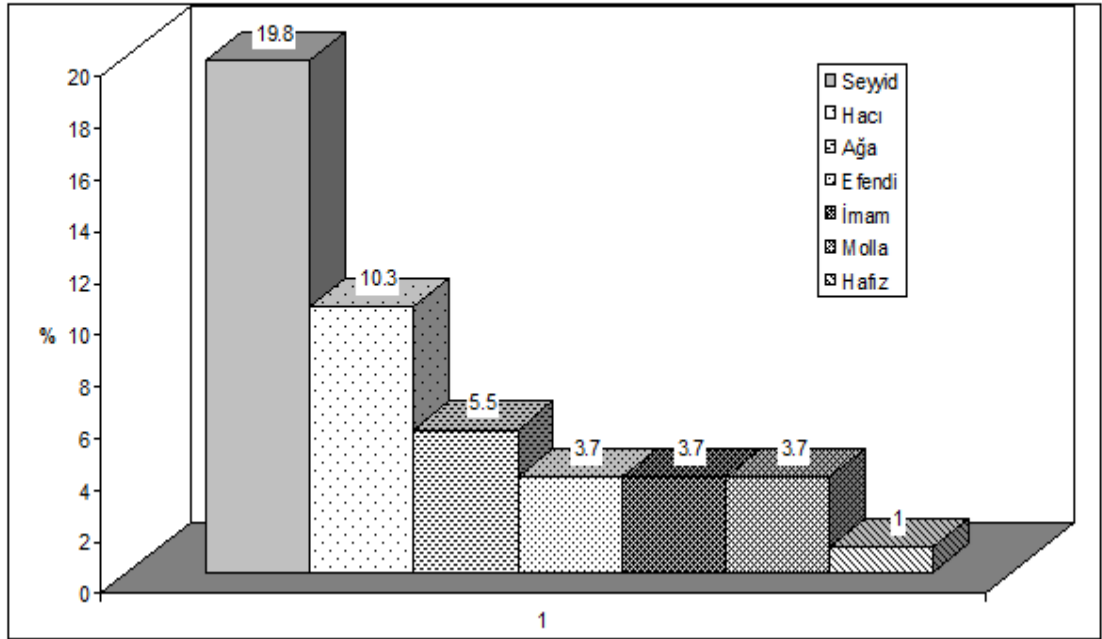

Börekçiler Mahallesi'nde olduğu gibi Cemaleddin Mahallesi'nde de seyyid ve hacı en çok kullanılan unvanlar arasında yer alır. Seyyid unvanı Börekçiler mahallesindeki miktara yakın bir oran sergilerken, Hacı sayısı Börekçiler Mahallesi'nin yaklaşık iki katıdır.

Cemaleddin Mahallesi'nde bulunan meslek gruplarının sayıları Grafik 11.'de verilmiş olup, ayak tüccarı, arabacı, bahçıvan, bakkal, berber, börekçi, bostan bekçisi, çubukçu, dibekçi, debbağ, dûhancı, demirci, değirmenci, ekmekçi, erbab-ı ticaret, haffaf, helvacı, hamam nazırı, hamule kiracısı, imam, ırgat, kasap, keçeci, koltukçu, mesci, manifaturacı, ölçekci, palancı, saraç, simitçi, tüfenkçi, umur-ı zabtiye belli başlı meslek grupları arasında sayılabilir⁵⁷. Dibekçi, en yaygın olan meslek grubudur. Diğer mahallelerde de dibekçi sayısı (47), en yaygın olan meslek grubu olarak birinci sırada yer alır. Dibekçiler en fazla Cemaleddin (15) ve Börekçiler (14) mahallelerinde bulunmaktadır.

⁵⁷ ML.VRD.TMT.d. 8761.

Grafik 11. Cemaleddin Mahallesi Meslekler

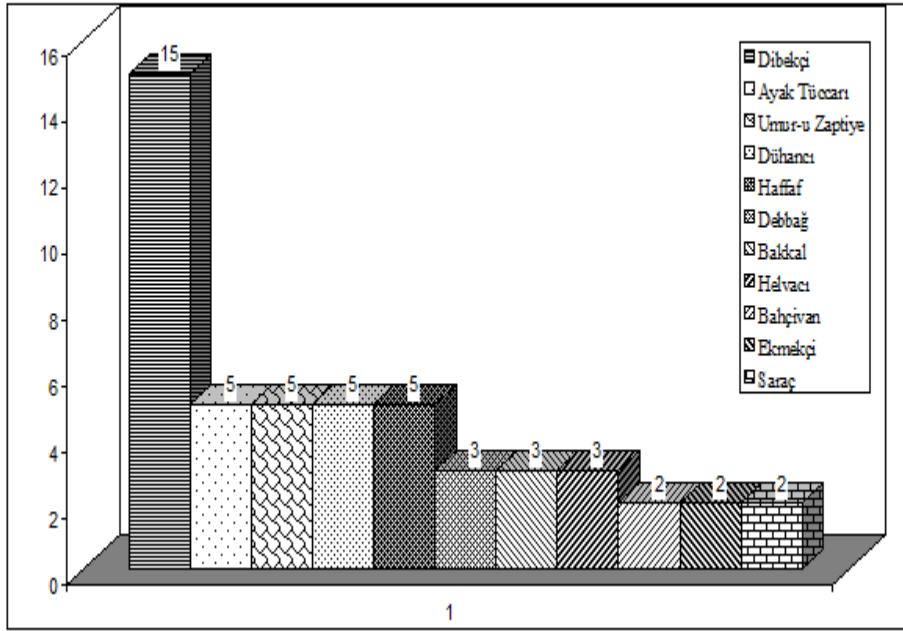

Cemaleddin Mahallesi'nde muaf olanlar ile başka sebeplerle vergi alınmayanlar ve temettuâta dair herhangi bir geliri olmayanlar şunlardır: Diyar-ı Ahirde (5), nakil (4), tımar sahibi (2), başkasının ianesi ile geçinen (2), imam (1), umur-ı zaptiye (1), tahsil-i ulumda (1), fukara (1), sabi (1), muhtar (1), diğer (2). Bunların toplam sayısı 22 olup, vergi yükümlüsü kişi sayısına oranları yaklaşık % 21'dir. Cemaleddin Mahallesi'nde toplam temettuât gelirinin elde edildiği alanlara göre dağılımı ise Grafik 12.'de yer almaktadır⁵⁸.

⁵⁸ ML.VRD.TMT.d. 8761.

Grafik 12. Cemaleddin Mahallesi Temettu'at Gelirleri ve Oranları (%)

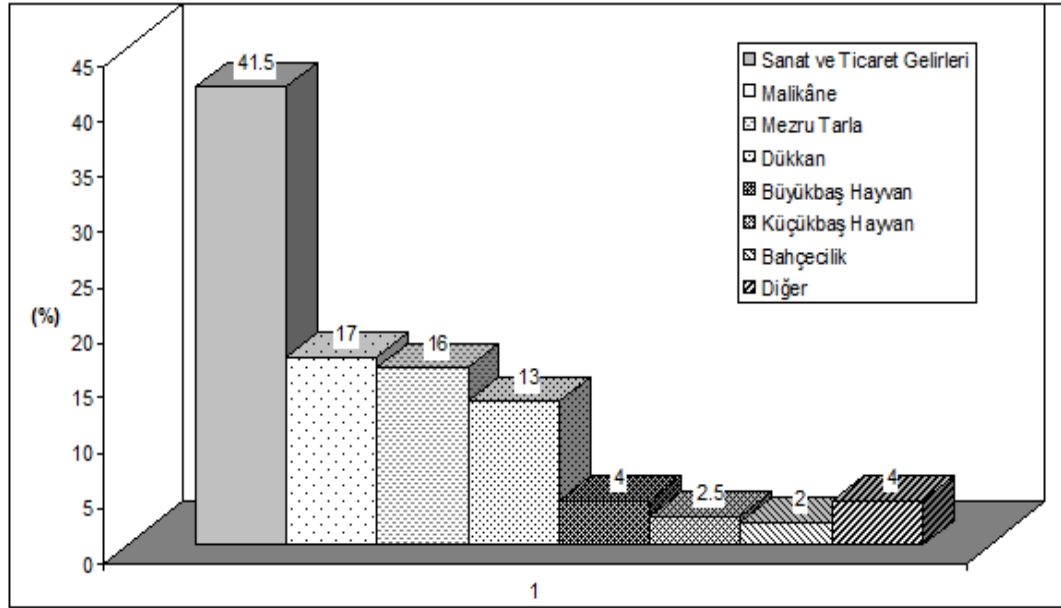

Cemaleddin Mahallesi'nde sanat ve ticaret gelirleri, toplam gelirin % 41.5'unu, arazi gelirleri % 35'ini oluştururken hayvancılıktan elde edilen gelirlerin oranı ise % 6.5'dur.

Bu mahalledeki büyük ve küçükbaş hayvan sayıları ise şöyledir: İnek (45), camus (39), koyun (218), keçi (79), at (12).

Gönan Mahallesi :

“Hüdâvendigâr Eyâleti Mülhakâtından Kütahya Sancağında ve nefis-i Kütahya mahallâtından Gönan Mahallesi'nde mukîm ahâlinin emlâk ve arazi ve temettu'atları defteridir ki ber- vech-i ati zıkr ve beyân olunur” girişi ile kaydına başlanan defterde kayıtlı 63 hane bulunmaktadır. Ancak “Karcıklı Halil” ile “Tekelioğlu Osman” a aynı hane numarası verildiğinden (Hane 38), defterde kayıtlı hane sayısı sayısı 64 olmaktadır. Ayrıca “Attar Aykaroğlu Hacı Ali Molla” hane numarası verilmeden deftere kaydedilirken, 10. hanede kayıtlı bulunan “Yağcı Yozbaşıoğlu Mustafa'nın zevcesi hatunun emlâk ve temettu'atı” kaydı defterin en sonunda yer almıştır. Defterin en sonunda verilen icmâl-i yekûn kısmında temettuât 26.847 Guruş, mevcut nüfus 150, vergi miktarı ise 3.041 guruş olarak yer almaktadır.

Aynı hane içerisine kayıtlı vergi yükümlüsü kişi sayısı en fazla 4 olup, hane ve aile sayısı itibarıyla defterin dökümü Tablo 7.'de yer almaktadır.

	1 Aile	2 Aile	3 Aile	4 Aile	Toplam
Hane Sayısı	47	14	2	1	64
Aile Sayısı	47	28	6	4	85

Tablo 7. Gönan Mahallesi Hane ve Aile Sayısı

Defterde daha öncekilerden farklı olarak sabi yerine yetimi ifadesi kullanılmıştır. 1. hanede “Molla İbiş yetimi”, 5. hanede “Mumcu esnafından El-Hac Osman yetimi”, 51. hanede “Tuğcuoğlu yetimi” ve 59. hanede “Delibaş yetimi” olmak üzere toplam dört yetim kaydı yer almaktadır.

Deftere kayıtlı hane reislerinin lakapları şunlardır: Âşık Ömeroğlu, Arap Hacı Ömeroğlu, Arap İsmailoğlu, Berberoğlu, Çavuşoğlu, Çitakoğlu, Çeyrekoğlu, Fenkiroğlu, Hamzaoğlu, Kahvecioğlu, Kumcuoğlu, Kızıloğlu, Kocabaşoğlu, Menzincioğlu, Namazoğlu, Sağıroğlu, Sakaligüzeloğlu, Sancaktaroğlu, Sucukoğlu, Tüfenkcioğlu, Tekelioğlu, Tokmakoğlu, Tuğcuoğlu, Yağcıoğlu, Yaşlıoğlu, Yağcıyozbaşoğlu, Yorgunoğlu.

Bu lakaplardan Arap İsmiloğlu, Berberoğlu ve Yaşlıoğlu lakabına sahip ikişer hane bulunmaktadır.

Gönan Mahallesi’ne ait temettuât defterinde Ali, Ahmet, Ahmet Fazıl, Abdullah, Abdurrahman, Bedreddin, Ebubekir, Hasan, Halil, Hüseyin, Hurşit, İbrahim, İsmail, Mahmud, Mehmed, Mehmed Ali, Mustafa, Osman, Ömer, Salih, Şerif Mehmed, Süleyman, Yahya isimlerine rastlanmıştır. Bu isimlerden en çok kullanılanları Grafik 13.’de yer almaktadır⁵⁹.

⁵⁹ ML.VRD.TMT.d. 8762.

Grafik:13. Gönan Mahallesi Kullanılan İsimler

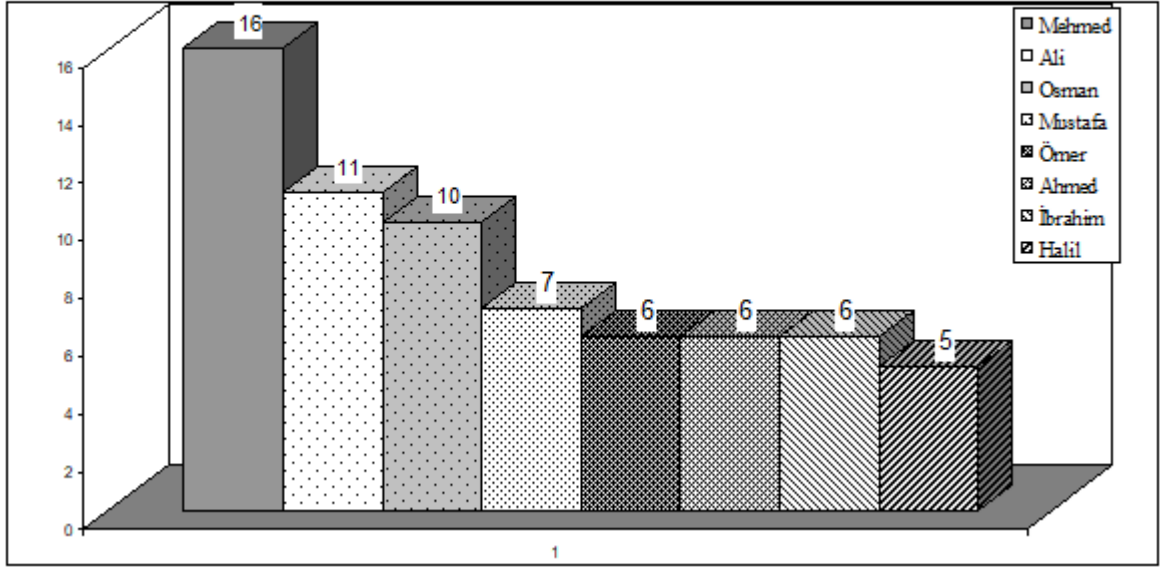

Mehmed ismi % 19, Osman % 12, Ali %13, Mustafa %8, Ömer % 7, Ahmed % 7, İbrahim % 7, Halil ise % 6 oranında kullanılmıştır.

Gönan Mahallesi'nde hacı sayısı 12 iken, seyyid unvanını kullanan 7, molla olarak anılan 5, hafız sayısı 3, Ağa unvanına sahip 1, efendi unvanına sahip olan 1 kişi bulunmaktadır. Hacıların toplam aile reisi sayısına oranı % 14'dür. Seyyid olarak anıların toplam aile reisi sayısına oranı ise % 8'dir. Kullanılan unvanlar ve oranlar Grafik 14'de gösterilmiştir⁶⁰. Gönan Mahallesi'nde fukara (5), yetim (4), muhtar (1), müderris ve ders-i amm (1), alîlül'-merac (1) ve ihtiyar alil (1) olmak üzere toplam 13 kişi ise vergiden muaf tutulmuştur. Muafaların toplam aile reisi sayısına oranları % 15 civarındadır

⁶⁰ ML.VRD.TMT.d. 8762.

Grafik: 14. Gönan Mahallesi Kullanılan Unvanlar ve Oranları (%)

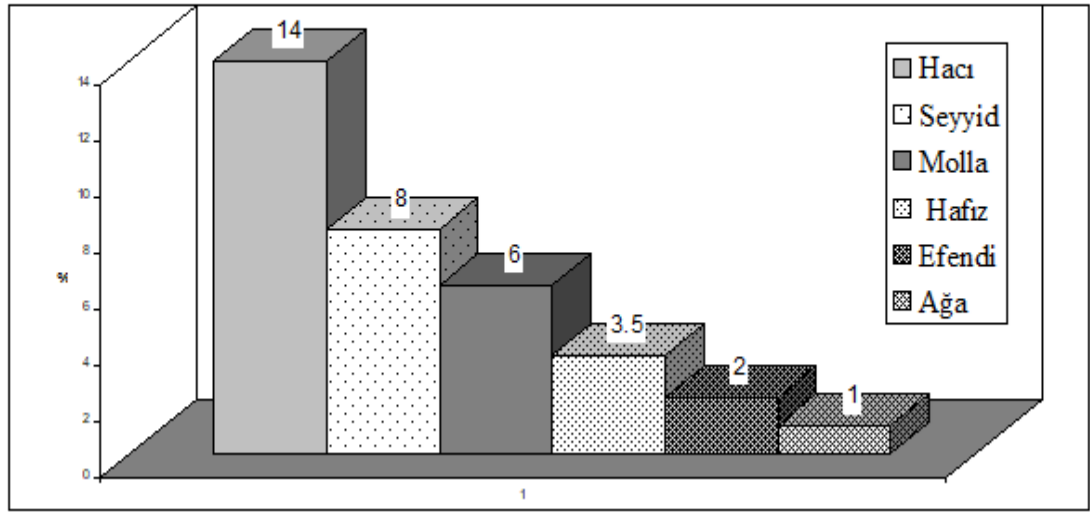

Gönan Mahallesi'nde arabacı, attar, bakkal, berber, bezzaz, çubukcu, çoban, debbağ, demirci, ders-i amm, dibekçi, dûhancı, ekmekçi, eskici, haffaf, imam, mumcu, muallim-i sıbyan, nalbant, pabuççu, saraç, simitçi, sürücü, tablakâr, tellal, terzi, türbedar, tüfenk tamircisi meslekleri icra edilmekte olup bu mesleklerden en yaygın olanları Grafik 15'te verilmiştir⁶¹.

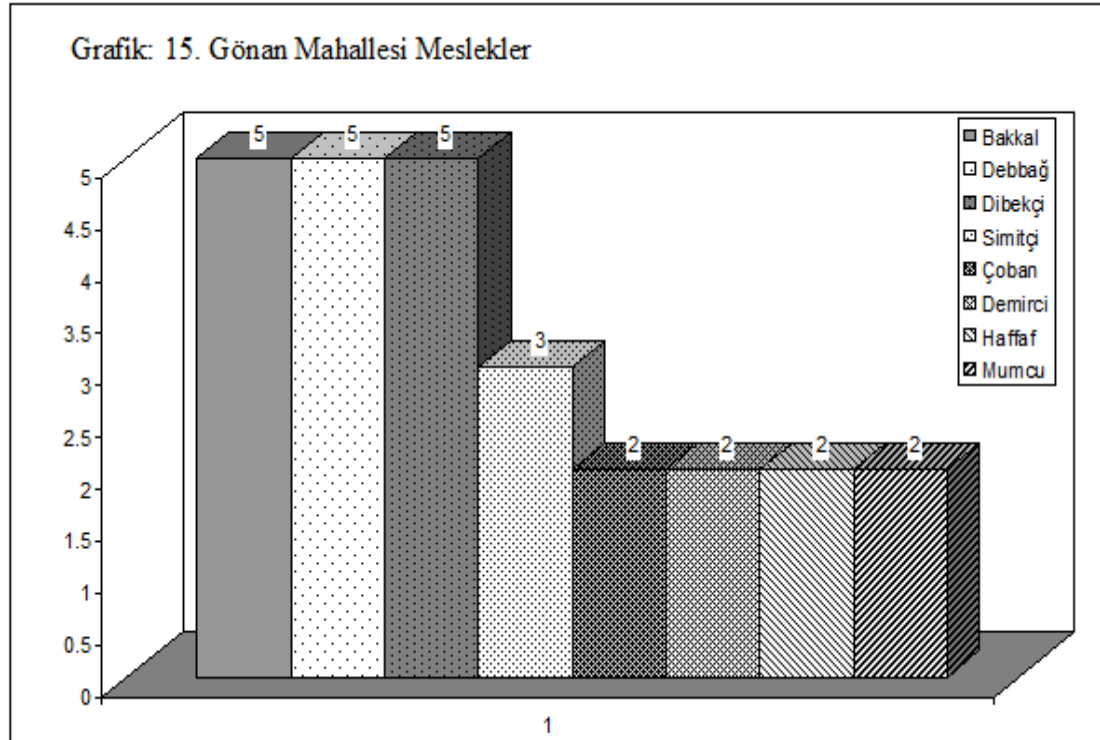

⁶¹ ML.VRD.TMT.d. 8762.

26.847 Guruş temettuât gelirinin gösterildiği Gönan Mahallesi'nde gelirlerin elde edildikleri alanlara göre dağılımı ise Grafik 16.'da yer almaktadır⁶².

Grafik 16. Gönan Mahallesi Temettu 'at Gelirleri Oranları (%)

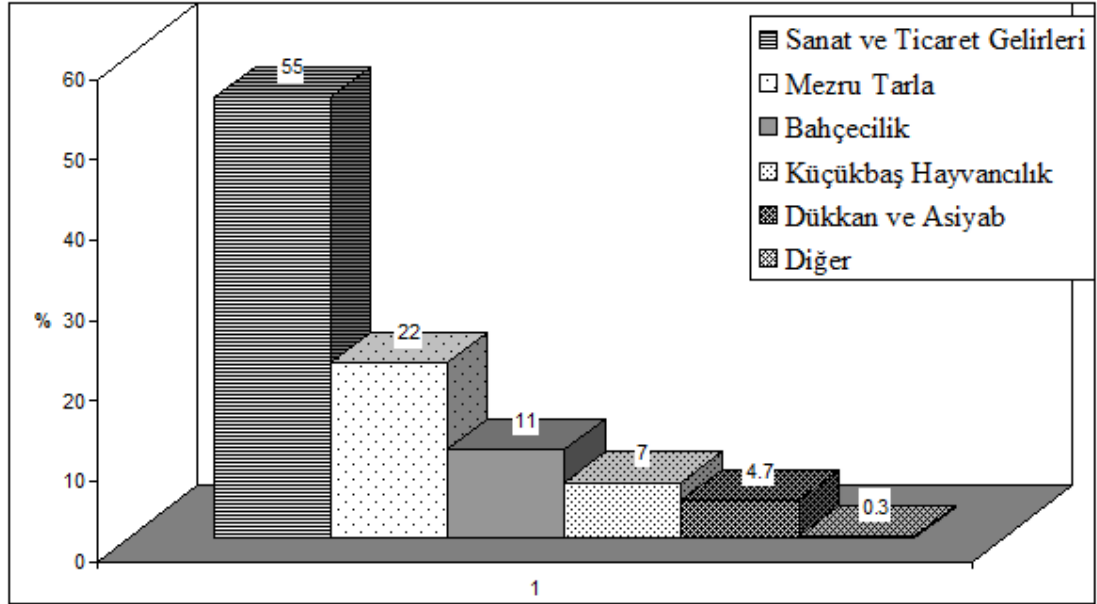

Gönan Mahallesi'nde sanat ve ticaret gelirleri % 55'lik oranla birinci sırada yer alırken, mezru tarlalardan elde edilen gelirler % 22 oranıyla ikinci sırada yer alır. Küçükbaş hayvancılıktan elde edilen gelirler % 7'lik bir orana sahip iken, büyükbaş hayvancılıktan elde edilen gelirler yok denecek kadar azdır. Bahçecilik gelirlerinin tamamına yakın kısmı ise meyve bahçelerinden elde edilen gelirlerdir.

Manda (5), inek (3), koyun (50), keçi (65) beslenen belli başlı küçükbaş ve büyükbaş hayvanlardır.

Maruf Mahallesi:

“Hüdâvendigâr Eyâleti mülhakâtından Kütahya sancağında Nefs-i Kütahya'da Maruf Mahallesi'nde mukîm ahalinin emlâk ve arazi ve temettu'âtların mübeyyin defteridir” ifadesi ile başlayan defterin icmâl-i yekûn kısmında hane sayısı 50 olarak verilmişse de kayıt edilen en son hane numarası 51'dir.

Birinci sırada mahalle-i mezkûr imamı olan “Es-seyyid Ahmed bin El-hac Mehmed Efendi'nin” emlak arazi ve temettuât kaydı bulunur. Ayrıca 29. hane de bulunan “Ekmekçi

⁶² ML.VRD.TMT.d. 8762.

Es-seyyid Murad bin el-hac Salih'in zevcesi Hatice Hatun'un emlakı", defterde eşinin emlak ve temettuâtının devamında yer alırken, 11. hane 25 numarada kayıtlı olan "Hacı Ömeroğlu Hacı Hasan'ın zevcesi Tutiye Hatun'un" kaydı da defterin son bölümünde yapılmıştır. Defterin icmâl-i yekûn sayfasında toplam temettuât 18.116 Guruş, toplam nüfus 113 ve senelik vergisi de 1.541 Guruş olarak gösterilmiştir.

Mahallede kayıtlı bulunan hanelerin içerisinde bir aile olan hane sayısı 40, iki aile olan hane sayısı ise 11'dir. Buna göre deftere kayıtlı toplam aile reisi sayısı 62' dir(Tablo-8).

	1 Aile	2 Aile	Toplam
Maruf Mahallesi	40	11	51
Toplam Aile sayısı	40	22	62

Tablo 8. Maruf Mahallesi Hane ve Aile Sayıları

Maruf Mahallesi'nde kullanılan lakaplar Aşıroğlu, Battaloğlu, Boyacıoğlu, Börekçi, Çıtakoğlu, Emiroğlu, Hikmetoğlu, Horasanî, İmamoğlu, Kayyum, Kürtoğlu, Kafesdaroğlu, Külhancıoğlu, Latifoğlu, Numanoğlu, Özoğlu, Süvarioğlu, Sakaoğlu, Sofuoğlu ve Zevrakcıoğlu'dur. Börekçi ve Hikmetoğlu olarak anılan ikişer hane bulunmaktadır. Bu mahallede Abdullah, Abdurrahman, Ahmed, Ali, Ebubekir, Feyzullah, Halil, Halil İbrahim, Hasan, Hasan Hüseyin, İbrahim, İsmail, Mehmed, Murad, Mustafa, Osman, Ömer, Salih, Süleyman, Yakup ve Yusuf isimlerini taşıyan aile reisleri bulunmaktadır. Bu isimlerden en çok kullanılanlar Grafik 17.'de yer almaktadır⁶³.

⁶³ ML.VRD.TMT.d. 8763.

Grafik: 17. Maruf Mahallesi İsimler

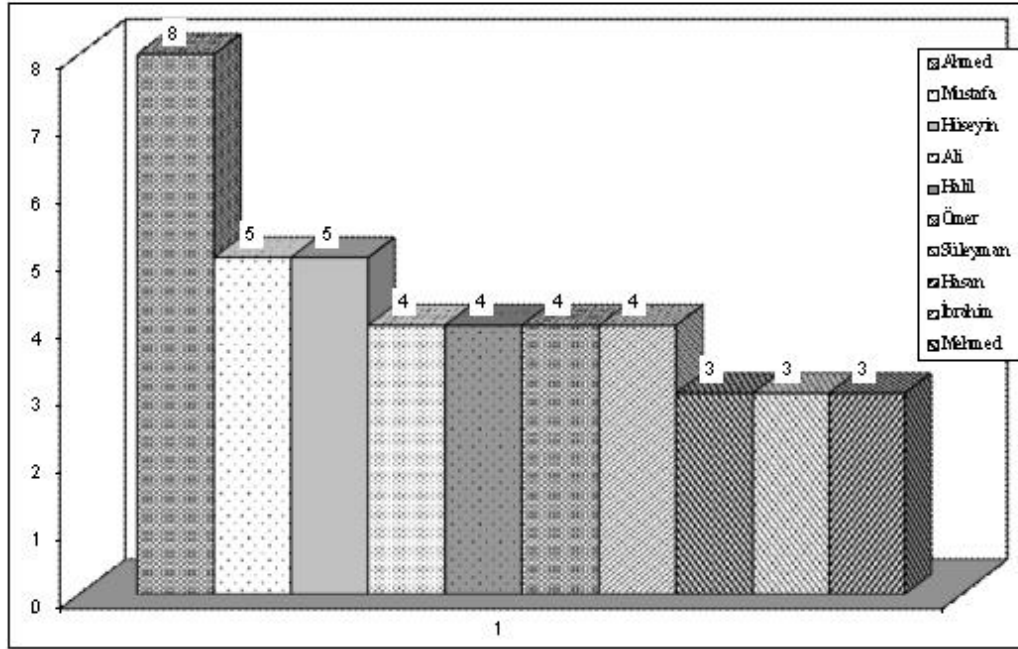

Maruf Mahallesi'nde birinci sırada yer alan Ahmed isminin oranı % 8'dir. İkinci sırada yer alan Mustafa ve üçüncü sırada yer alan Hüseyin isimlerini kullananların oranları % 5 ile birbirine eşittir. Cemaleddin ve Börekçiler mahallelerinde birinci, Servi Mahallesi'nde üçüncü sırada bulunan Mehmed ismi, bu mahallede % 3'lik bir oranla son sıralarda yer almıştır. Kullanılan sıfat ve unvanların dağılımı ve oranları Grafik 18.'de gösterilmiştir⁶⁴.

⁶⁴ ML.VRD.TMT.d. 8763.

Grafik:18. Maruf Mahallesi Ünvanlar ve Oranları (%)

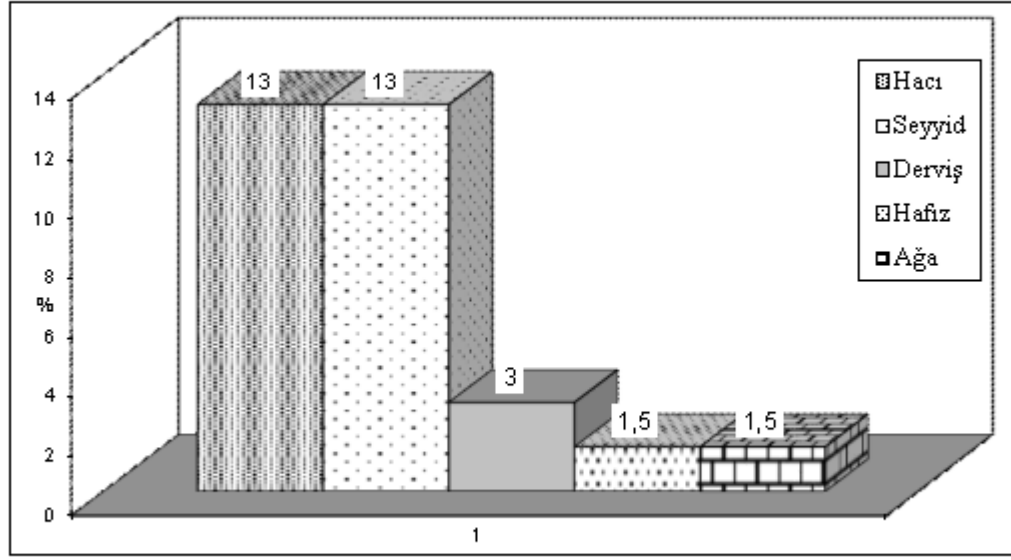

Maruf mahallesinde hacı ve seyyid ünvanlarını kullanma oranı % 13 ile birbirine eşit miktardadır. Derviş ünvanını kullanma oranı % 3'tür. Hafız ve ağa ünvanlarını kullananlar %1,5 ile birbirine eşittir.

Maruf Mahallesi'nde icra edilen belli başlı meslekler şunlardır: Ayakkar, bakkal, değirmenci, debbağ, dibekçi, dûhancı, haffaf, helvacı, ip cambazı, keçeci, koltukcu, mutap, nalbant, papuccu, saraç, umur-ı zabtiye. Bu mesleklerden en fazla icra edilenleri ve oranları Grafik 19'da verilmiştir.

Askerde olan (3), dervişan fukarası (3), sail güruhundan (dilenci) (3), sabi (1) ve pir-i fani (yaşlı ve hasta) (1) olmak üzere toplam 11 kişi muaf olarak kaydedilmiştir. 62 aile reisinin bulunduğu defterde muafların aile reisi sayısına oranı yaklaşık % 18'dir⁶⁵.

⁶⁵ ML.VRD.TMT.d. 8763.

Grafik:19. Maruf Mahallesi Meslekler

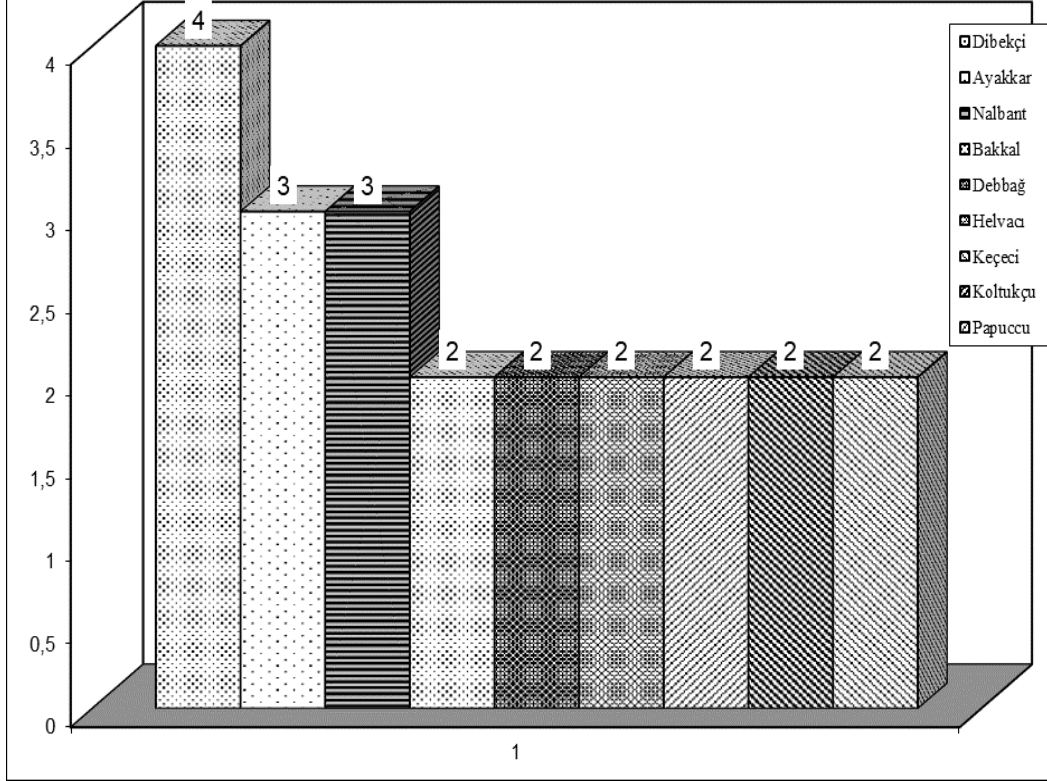

Maruf Mahallesi'nin temettuât gelirleri toplamı 18.116 Guruş olup, bunun gelir gruplarına göre dağılımı ise Grafik 20.'de gösterilmiştir⁶⁶.

⁶⁶ ML.VRD.TMT.d. 8763.

Grafik:20. Maruf Mahallesi Temettu'at Gelirleri ve Oranları (%)

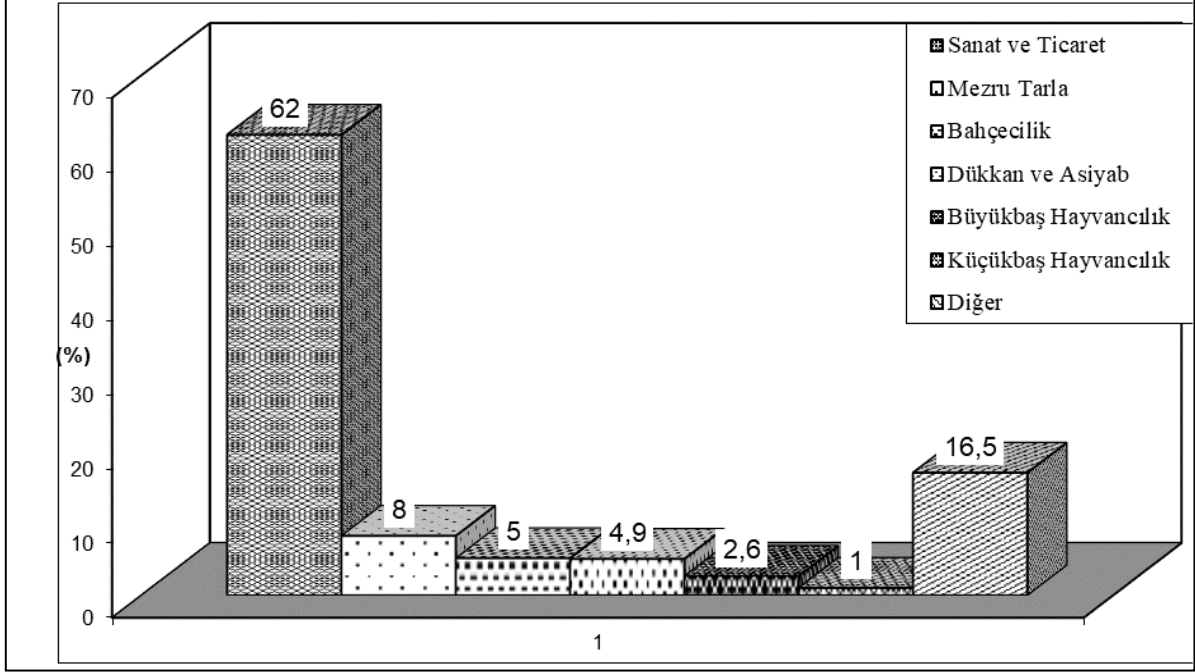

Maruf Mahallesi temettuât gelirlerinin % 62'si sanat ve ticaretten, % 13'ü tarımdan, % 4,9'u dükkânların kira gelirleri ve asiyablardan (su değirmeni), % 3,6'sı ise hayvancılıktan sağlanmaktadır.

Maruf Mahallesi'nde inek (17), manda (7), koyun (71), keçi (1) beslenen hayvanlar arasında yer alırken 13 tane de arı kovanı kayıtlara girmiştir. Ancak mahallede meslek olarak arıcılık yapan yoktur.

Hisaraltı Mahallesi :

“Hüdavendigâr Eyâleti mülhakâtından Kütahya sancağında Nefs-i Kütahya'da Hisaraltı Mahallesi'nde mukîm ahâlinin emlâk ve arazi ve temettu'âtlarını mübeyyin defteridir” giriş cümlesi ile başlayarak kaydı yapılan Hisaraltı Mahallesi temettuât defterinde kayıtlı olan hane sayısı 11'dir. Defterin 1. hanesine “Abbasoğlu Molla Mehmed ve ıyalinde bulunan kardeşi Hüseyin ile oğlu Abdullah'ın emlâk ve arazi ve hayvanât ve temettu'âtları” kaydedilmiştir.

Defterin icmâl-i yekûn sayfasında yer alan bilgilere göre temettuât toplamı 3.174 Guruş, nüfus toplamı 35 ve bir senelik toplam vergi miktarı 412 Guruştur.

Mahallede kayıtlı bulunan hanelerde, aynı hane içerisinde en fazla üç aile yer almaktadır. Bu durum Tablo 9'da gösterilmiştir:

	1 Aile	2 Aile	3 Aile	Toplam
Hisaraltı Mahallesi	6	4	1	11
Toplam Aile sayısı	6	8	3	17

Tablo 9. Hisaraltı Mahallesi Hane ve Aile Sayıları

Hisaraltı Mahallesi’nde ailelerin anıldıkları lakaplar, Abbasoğlu Bâdioğlu, Çorakçı ve Kızıklıoğlu’dur. Ancak deftere kayıtlı aynı lakabı kullanan birden fazla aileye rastlanmamaktadır.

Hisaraltı Mahallesi’nde Abdullah, Ali, Halil, Hüseyin, İsmail, Mehmed, Mustafa ve Osman isimlerini taşıyan aile reisleri bulunmaktadır. Bu isimleri kullananların sayısı Grafik 21’de yer almaktadır⁶⁷.

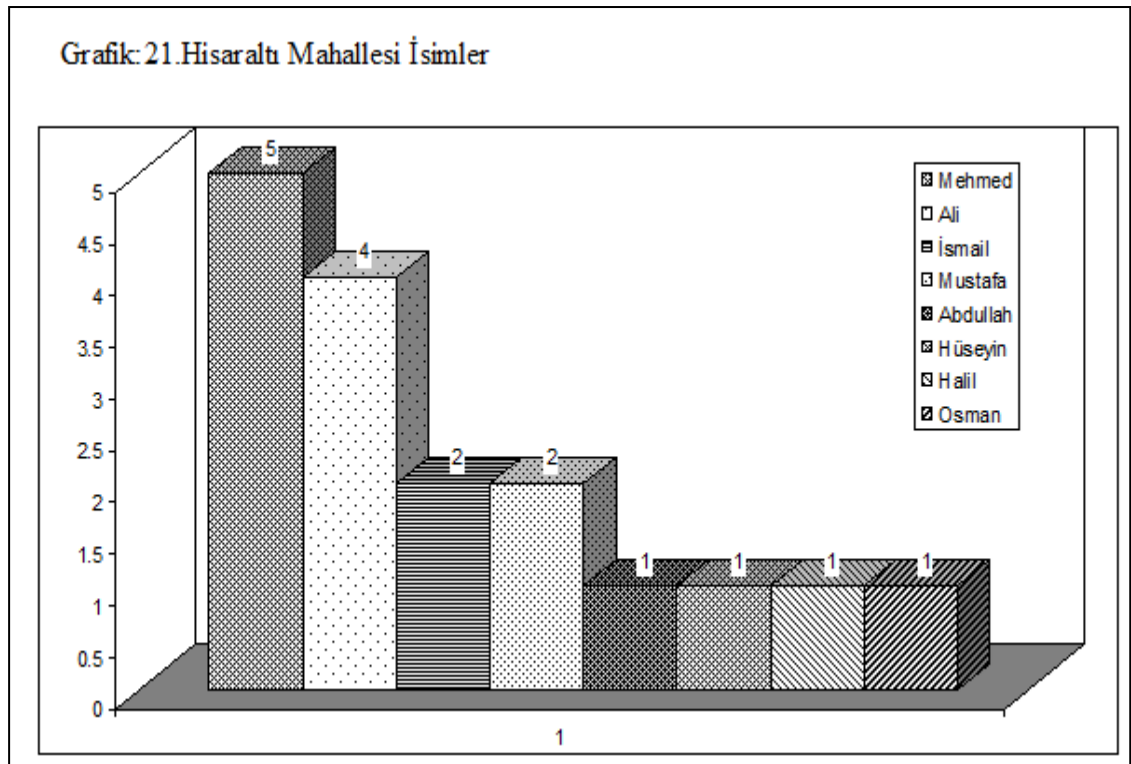

İsimleri kullananları, toplam aile sayısına oranladığımızda en çok kullanılan isim olan Mehmed’in % 28, Ali’nin % 24, İsmail ve Mustafa’nın %12, Abdullah, Hüseyin, Halil ve Osman’ın ise % 6’lık oranlara sahip oldukları görülür.

Hisaraltı Mahallesi’nde kullanılan sıfat ve unvanların dağılımı ve aile sayısına oranları ise Grafik 22’de yer almaktadır⁶⁸.

⁶⁷ ML.VRD.TMT.d. 8764.

Grafik: 22.Hisaraltı Mahallesi Unvanlar ve Oranları (%)

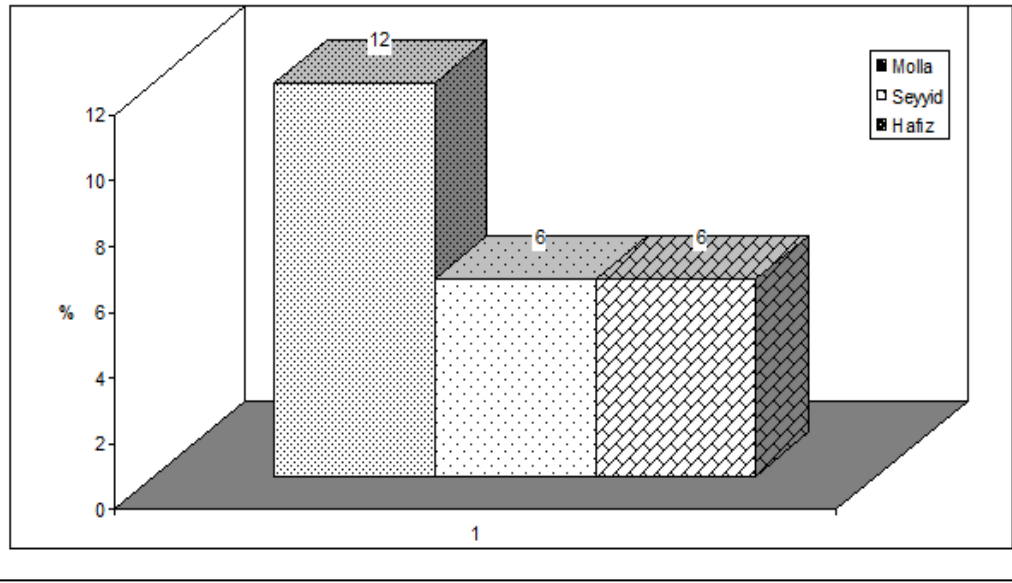

Bu mahallede dikkat çeken önemli bir husus hiç hacının bulunmamasıdır. Ancak burada yaşayanların ekonomik durumunun yanısıra mahallenin küçük bir mahalle olmasının da etkisi büyüktür. Hisaraltı Mahallesi’nde icra edilen meslekler bakkal, debbağ, dibekçi, erbab-ı ziraat, hamuleci, imam, kasap kalfası, keçeci, koltukçu, nalbant olup her mesleği yapan bir kişi bulunmaktadır (Grafik 23)⁶⁹.

⁶⁸ ML.VRD.TMT.d. 8764.

⁶⁹ ML.VRD.TMT.d. 8764.

Grafik:23 Hisaraltı Mahallesi Meslekler

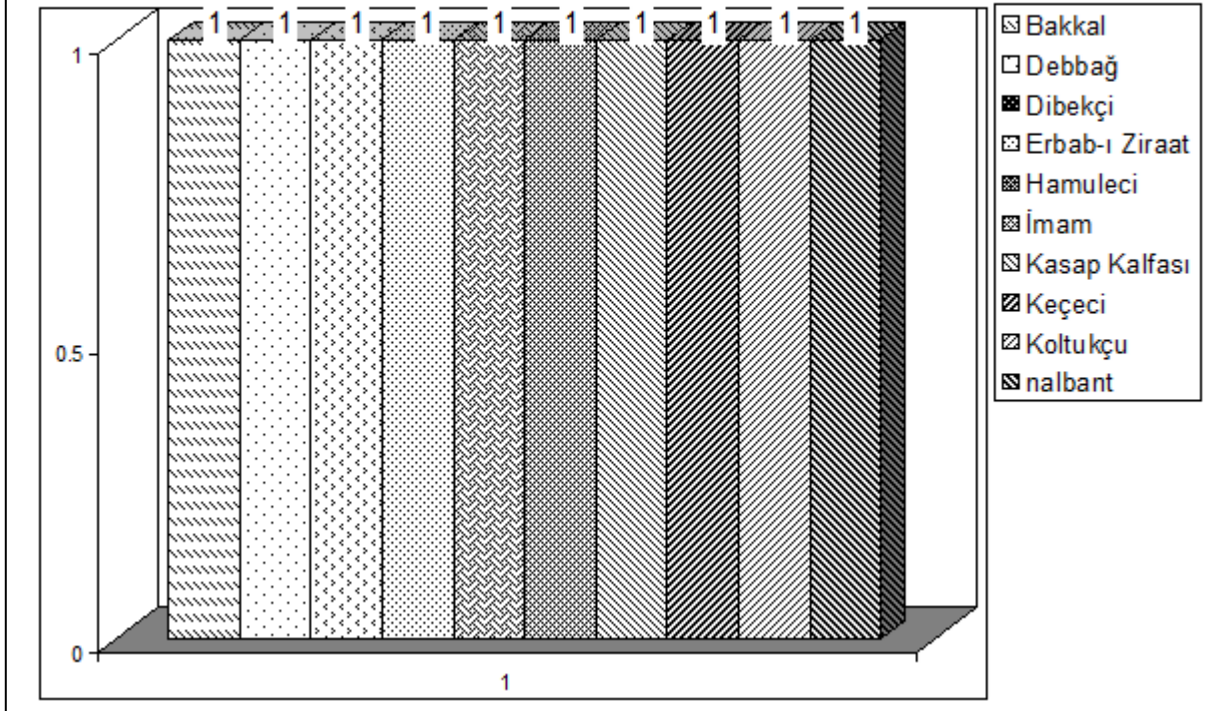

Deftere kayıtlı bulunanlardan vefat etmiş olan “İn Köylü Halil’in damadı Oruçoğlu Osman’ın” emlakı dair bir nesnesi olmadığından, yine “Berber Ahmed’in yetimleri olan Ali ve Mehmed” komşularının ianesiyle geçindiklerinden kendilerine temettuât geliri yazılmamış olup, ayrıca yetimler vergiden de muaf sayılmışlardır. 11. Hanede kayıtlı olan “Kasap kalfası Kızıklı İsmail’in” de vergisi olmayıp, sanatından 200 Guruş temettuâtı tespit edilmiştir.

Buna göre temettuâta dair geliri olmayan ve vergiden muaf sayılan aile sayısı 4 olup bunun mahallede bulunan toplam aile sayısına oranı yaklaşık % 24 civarındadır. Deftere kayıtlı toplam temettuât 3.174 Guruş olup bunun gelir gruplarına göre dağılımı Grafik 24’de gösterilmiştir⁷⁰.

⁷⁰ ML.VRD.TMT.d. 8764.

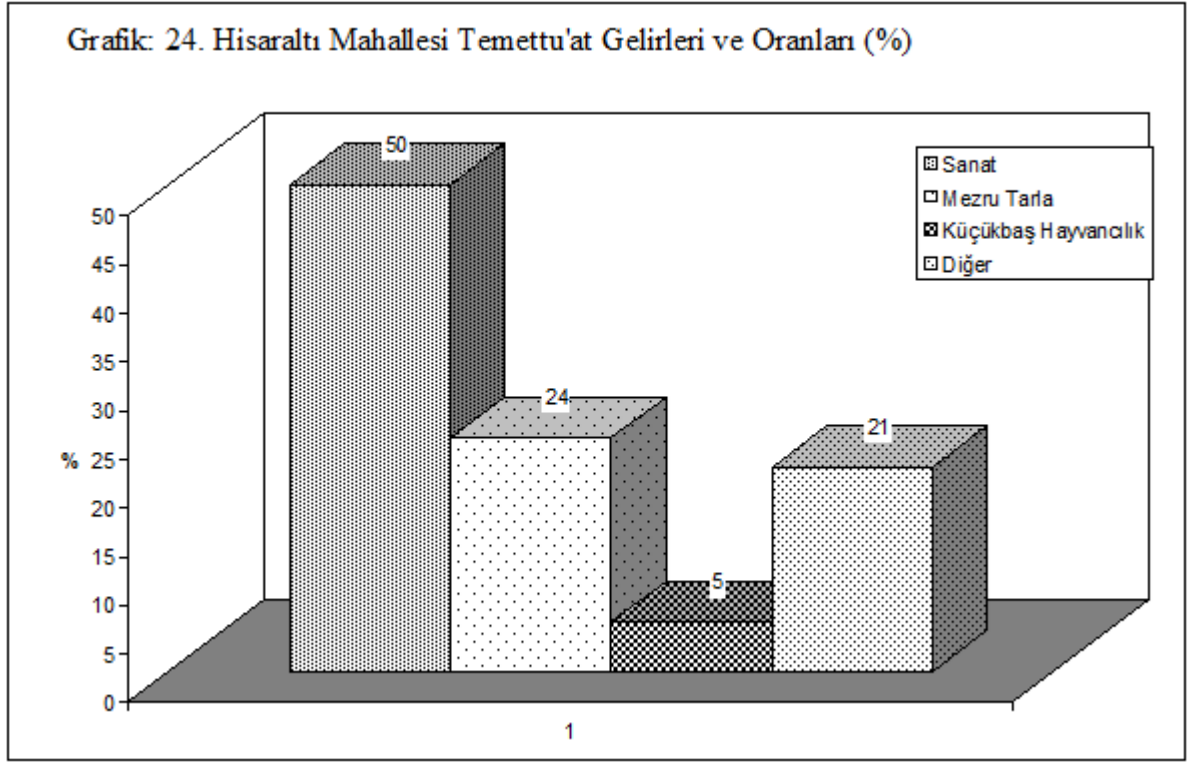

Elde edilen temettuât gelirlerinin % 50'si sanattan, % 24'ü tarımdan, % 5'i ise hayvancılıktan sağlanmaktadır. Mahallede sahip olunan hayvanların sayısı şu şekildedir: Tosun (1), manda (2), koyun (16), keçi (14), merkep (3), kısırak (1).

Paşam Mahallesi:

8765 Numaralı defter, Paşam Mahallesi'ne ait temettuât defteridir. Başlangıcında “Hüdavendigâr Eyâleti mülhakâtından Kütahya sancağında Paşam Mahallesi'nde mukîm ahâlinin emlâk ve arazi ve temettu'âtı ve defterinin zıkr-i âtî beyân-şod” ifadesine yer verilmiştir. Mahalle-yi mezbûr İmamı olan “Tekbirsizoğlu Ali Efendi'nin” emlak, arazi ve temettuât kayıtlarının 1. hane olarak yazıldığı defterde toplam 49 hane yer almıştır. Defterde hane reisi olarak veya temettuât sahibi konumunda olan kadın ve sabi yoktur.

Defterin son sayfasında verilen icmal-i yekûn bilgilerine göre toplam temettuât 20.092 Guruş, mevcut nüfus 99, toplam vergi miktarı ise 2357 Guruş'dur.

Mahallede kayıtlı bulunan hanelerden, aynı hane içerisinde en fazla üç aile yer almaktadır. Paşam Mahallesi hane ve aile sayıları Tablo 10.'da verilmiştir.

	1 Aile	2 Aile	3 Aile	Toplam
Paşam Mahallesi	42	6	1	49
Toplam Aile sayısı	42	12	3	57

Tablo 10. Paşam Mahallesi hane ve aile sayıları.

Paşam Mahallesi'nde Arslanapalı, Aksakârî, Bıçiroğlu, Bahçecioğlu, Beyaz, Bilaloğlu, Çallıoğlu, Dalkoşanoğlu, Dağcıoğlu, Evliyazâde, Emrezli, Feyzullahoğlu, Feridunoğlu, Hocasâde, Kel Sipahioğlu, Karıkçıoğlu, Köseoğlu, Karayağcı, Manisalıoğlu, Molla Osmanoğlu, Mir Osmanoğlu, Sepetçi, Sadizâde, Şahnelioğlu, Tataroğlu, Tekbirsizioğlu, Tutaşlıoğlu lakapları aile adları olarak kullanılmış olup, bunlardan Tekbirsizioğlu ve Hocasade lakabını kullanan ikişer aile bulunmaktadır. Muhtemelen bu aileler akraba olan ailelerdir.

Paşam Mahallesi'nde Ali, Ahmed, Abdullah, Abdurrahman, Halil, Hasan, Hüseyin, İbrahim, İsmail, Mehmed, Mehmed Emin, Mustafa, Osman, Ömer, Süleyman, Salih, Yusuf isimleri ile deftere kayıtlı hane reisleri mevcuttur. Bu isimleri kullananların sayısı Grafik 25'de verilmiştir⁷¹.

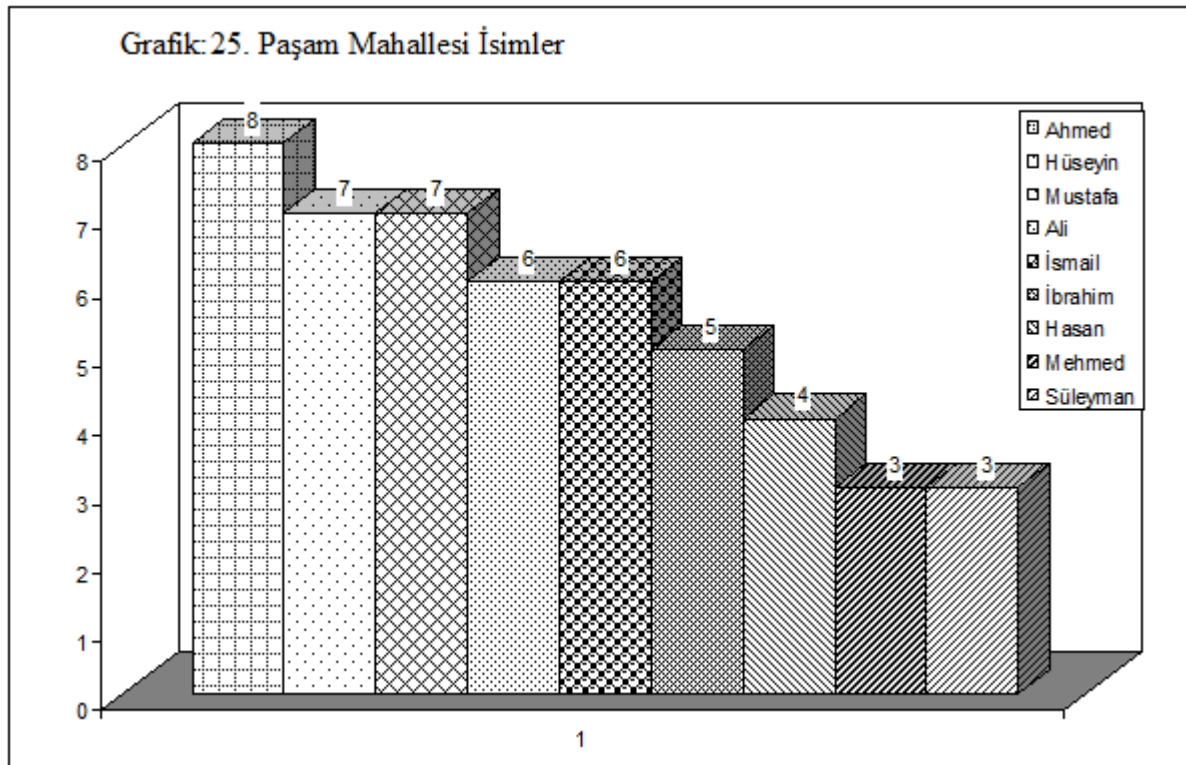

⁷¹ ML.VRD.TMT.d. 8765.

Paşam Mahallesi'nde kullanılan isimlerden Ahmed % 8, Hüseyin ve Mustafa isimleri birbirlerine eşit oranda olup % 7, Ali ve İsmail isimleri de eşit oranda olup % 6'dır. İbrahim % 5, Hasan % 4, Mehmed ve Süleyman % 3'lük oranlara sahiplerdir. Paşam Mahallesi'nde kullanılan sıfat ve unvanların dağılımı ve aile sayısına oranları ise Grafik 26'da gösterilmiştir ⁷².

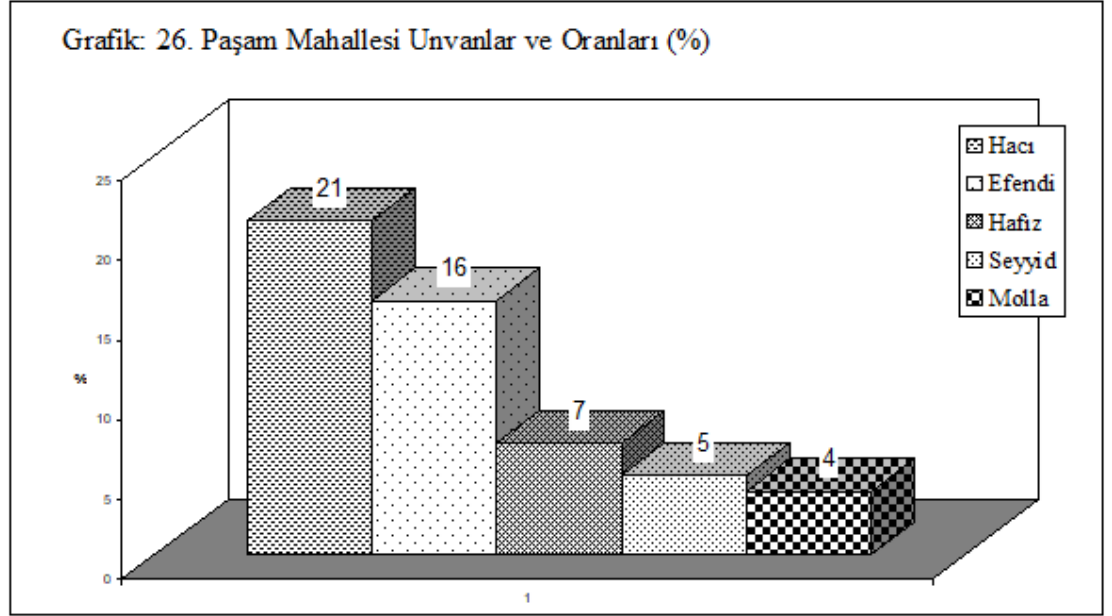

Paşam Mahallesi'nde hacı sayısı 12 olup, bunun toplam aile reisi sayısına oranı % 21 iken, efendi unvanını kullananların oranı % 16, hafız % 7, seyyid % 5, molla ise % 4'dür.

Paşam Mahallesi'nde faaliyet gösterilen meslekler şu şekilde sıralanır: Ashab-ı ziraat, ayak tüccarı, bezzaz, börekçi, dibekçi, dühancı, ekmekçi, eskici, hattabkeş, hamal, haffaf, hamamcı, imam, kasap, koltukcu, keçeci, muallim-i sıbyan, müytâb, muhtar, müderris, süvari zabtiyesi, semerci, simitçi ve sepetçi.

Bu mesleklerden mahalle içerisinde en yaygın olarak yapılanları ise müderris ve muallim-i sıbyan, dibekçi, eskici, semerci, imam-ı kurra, ayak tüccarı olup Grafik. 27'de gösterilmiştir ⁷³.

Paşam Mahallesi'nde müderris ve muallim-i sıbyan sayısı diğer mahallelere oranla daha fazladır. Kütahya'nın önemli mimari eserlerinden olan günümüzde Kütahya Müzesi

⁷² ML.VRD.TMT.d. 8765.

⁷³ ML.VRD.TMT.d. 8765.

olarak kullanılmakta olan Vacidiye Medresesi, II. Yakub Çelebi Külliyesi, Ulu Cami, Paşam Sultan Türbe ve Zaviyesi'nin bu civarda bulunuyor olması, Paşam Mahallesi'nin şehrin kültür merkezi konumunda olduğunu ortaya koymaktadır.

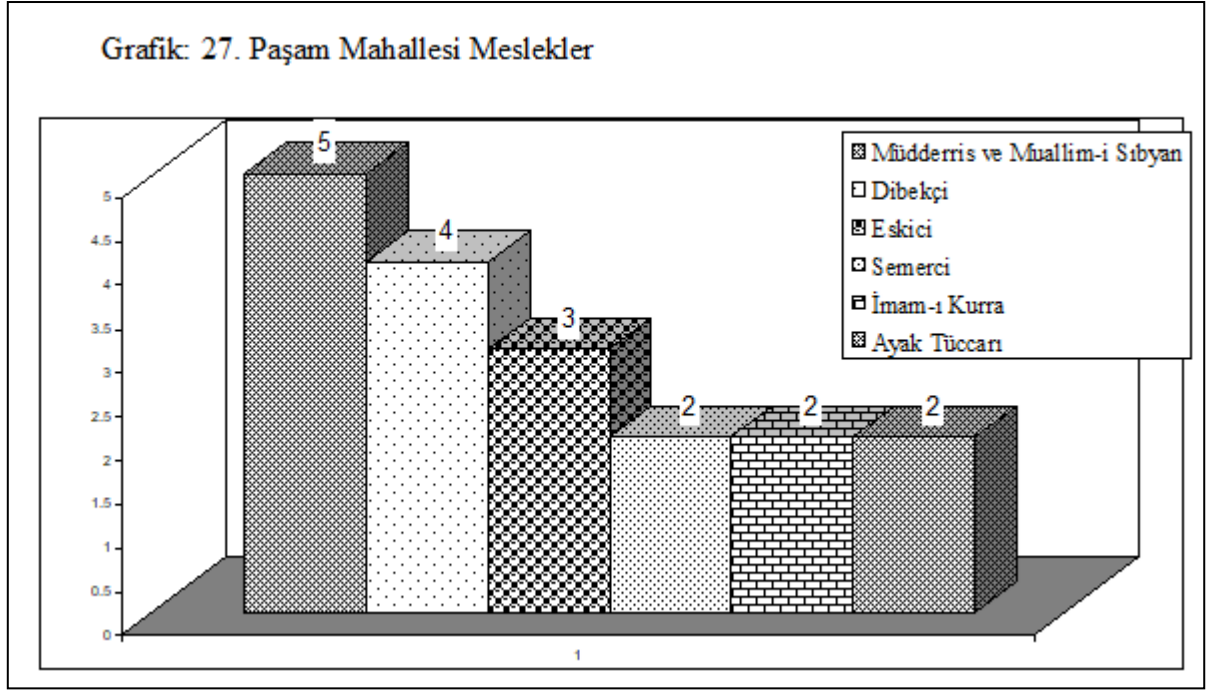

Mahallede yukarıda sayılan diğer meslek gruplarından birer kişi yer alırken, hiç bakkal olmaması dikkat çekicidir. Kuvvetle muhtemeldir ki bu mahallede bakkallık yapan kişi veya kişiler, diğer mahallelerden birinde kayıtlıdır.

Paşam Mahallesi'nde 10. hanede bulunan "Arslanapalı Mustafa Efendi" sabi-i ders-i amm olup, zü'l-ihsanın i'anesiyle idare olduğundan, 21. hanede bulunan "Beyaz Ahmedoğlu Mustafa" üç yıldan beri Bursa'da olduğundan, 26. hanede bulunan "Manisalıoğlu Mehmed Emin" ise sabi olduğundan vergiden muaf tutulmuşlardır. Dolayısıyla Paşam Mahallesi'nde vergiden muaf olanların oranı % 6'dır.

Paşam Mahallesi'nin temettuâtı dair toplam gelirleri 20.092 Guruş olup, elde edilen temettuât gelirlerinin % 49'u sanattan, % 30'u tarımdan, % 15'si kahvehane, dükkânlardan sağlanan kira gelirleri ile debbağhane (deri işlenen yer), asiyab (su değirmeni) gibi işletmelerden, % 3'ü ise hayvancılıktan sağlanmaktadır. %3 ise diğer gelirlerden elde edilmektedir (Grafik 28) ⁷⁴.

⁷⁴ ML.VRD.TMT.d. 8765.

Grafik: 28. Paşam Mahallesi Temettu 'at Gelirleri ve Oranı (%)

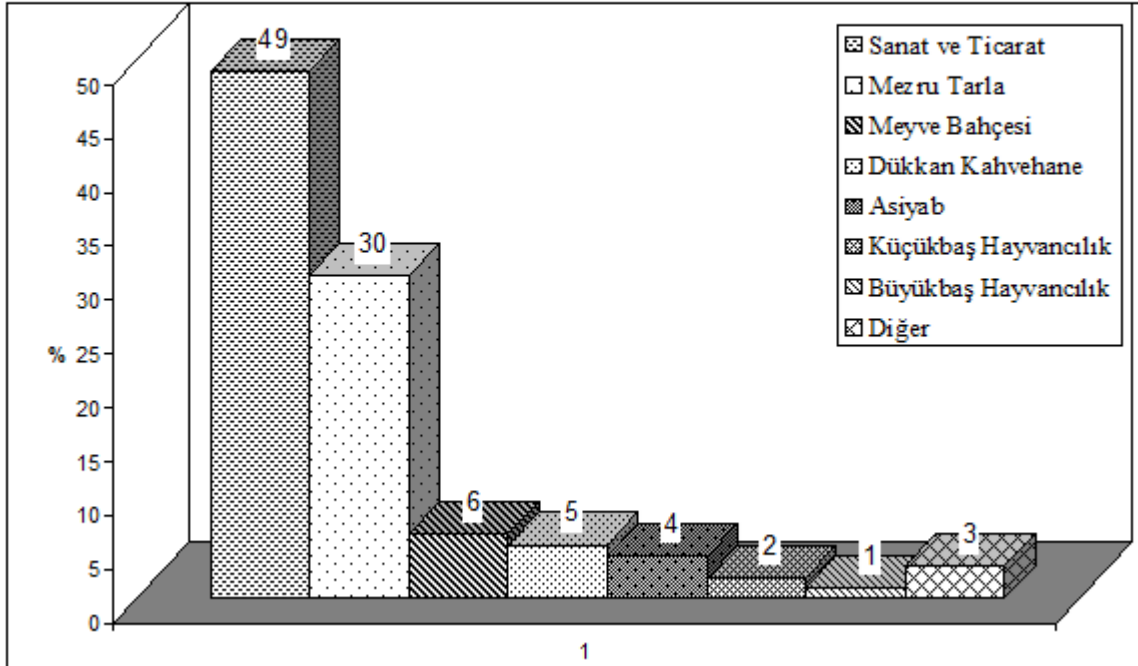

Mahallede sahip olunan hayvanların sayısı cins ve sayıları ise şu şekildedir: İnek (20), camus (9), koyun (40), keçi (27), at (5), merkep (15).

Üzerinde çalışılan Kütahya mahalleleri temettuât defterleri toplu olarak değerlendirildiğinde hane sayısı, aile sayısı ve nüfus mevcutlarına göre mahallelerin sıralanışı Tablo 11’de gösterilmiştir.

Mahallenin Adı	Hane Sayısı	Aile Sayısı	Mevcut Nüfus
Börekçiler	192	246	426
Servi	126	173	286
Cemaleddin	99	106	209
Gönan	64	85	150
Maruf	51	62	113
Paşam	49	57	99
Hisaraltı	11	17	35
Toplam	592	746	1318

Tablo 11. Hane Sayısı, Aile Sayısı ve Nüfusa Göre Mahalleler

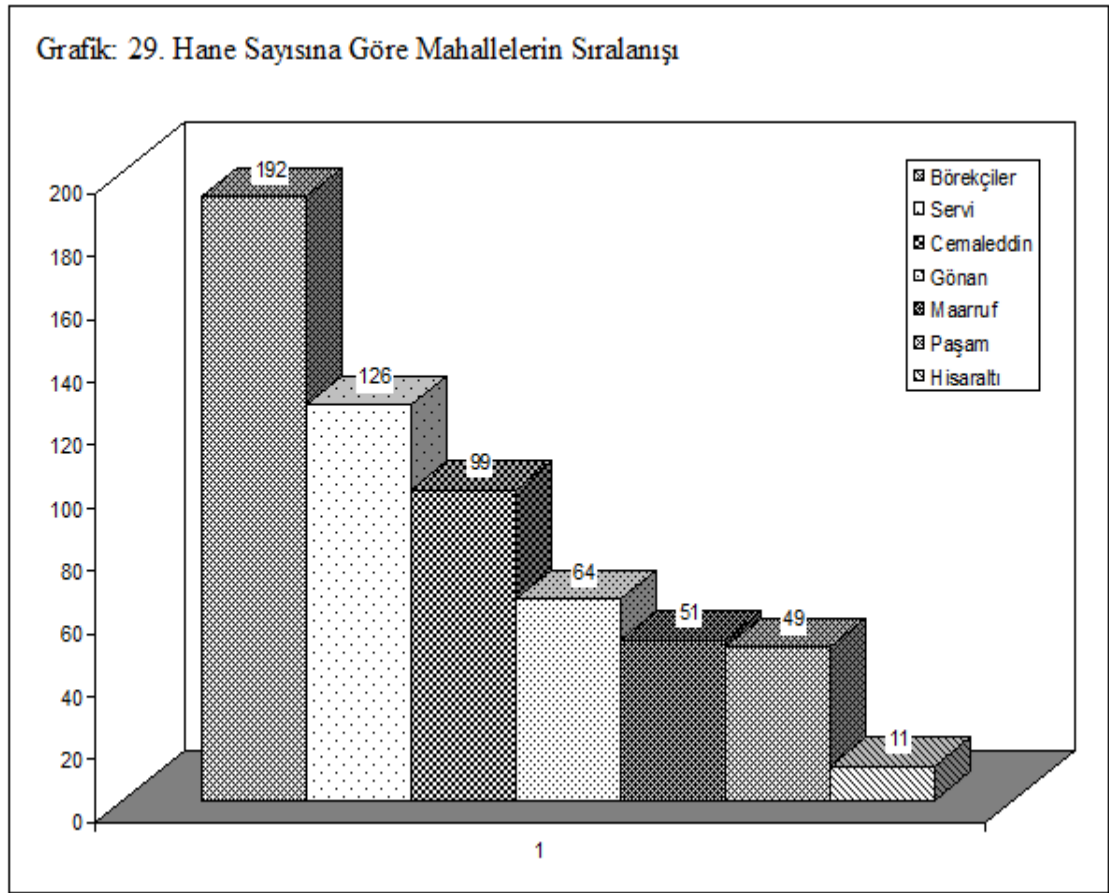

Ele alınan mahallelerin hane sayısına göre sıralanışı ayrıca Grafik 29’da verilmiştir⁷⁵. Hane sayısı ve mevcut nüfuslar temettuât defterlerinin sonunda yer alan icmal-i yekûn kısmından alınmış olup, aile sayısı ise aynı hane içerisinde bulunan vergi yükümlüsü kişilerin sayımı suretiyle tespit edilmiştir. Hane sayısı, mevcut nüfus ve aile sayısı arasında yapılan sıralamada her üçünün de birbiriyle paralellik gösterdiği görülmektedir. Mevcut nüfuslar dikkate alındığında hane başına düşen ortalama vergi yükümlüsü kişi sayıları ise Tablo 12’de verilmiştir.

Börekçiler	Servi	Cemaleddin	Gönan	Maarruf	Hisaraltı	Paşam
2.2	2.2	2.1	2.3	2.2	3.1	2

Tablo 12. Hane Başına Düşen Vergi Yükümlüsü Sayısı

Ele alınan mahallelerde yer alan isimler göz önüne alındığında en çok kullanılan isimler ve oranları şöyle sıralanmaktadır (Grafik 30) ⁷⁶.

⁷⁵ ML.VRD.TMT.d. 8759,8760,8761,8762,8763,8764,8765.

⁷⁶ ML.VRD.TMT.d. 8759,8760,8761,8762,8763,8764,8765.

Grafik: 30. İncelenen Mahallelerde En Çok Kullanılan İsimler ve Oranları (%)

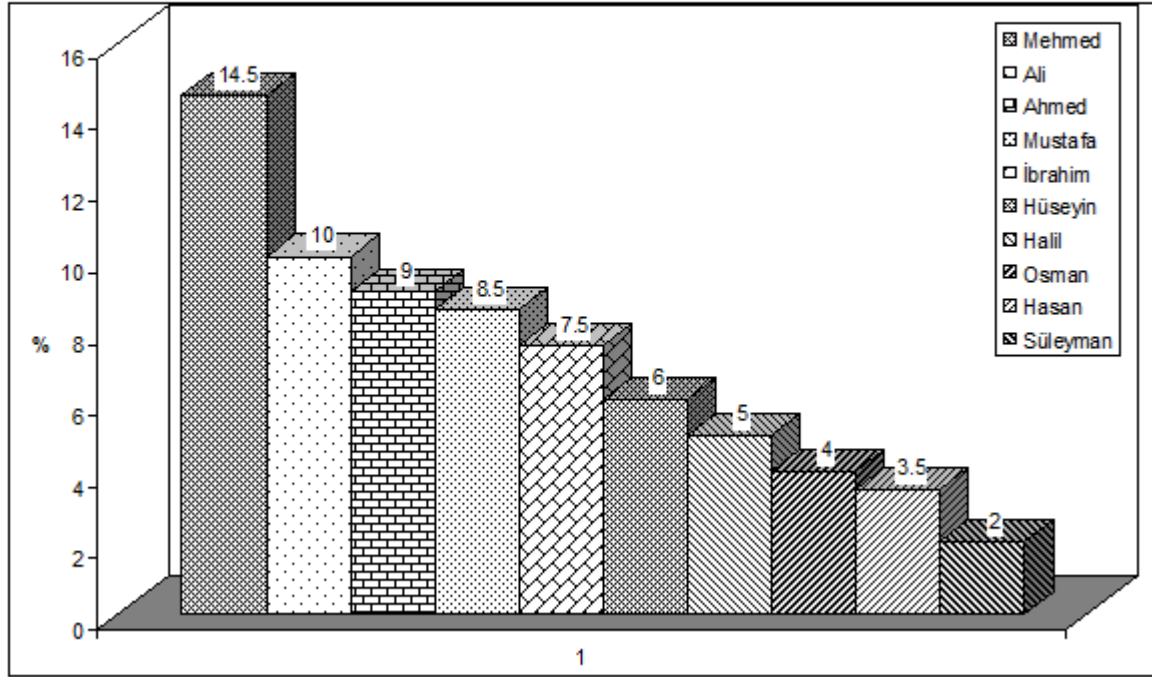

Mehmet ismi Börekçiler, Cemaleddin, Gönan ve Hisaraltı mahallelerinde, Ahmet ismi Maruf ve Paşam mahallelerinde, Ali ismi ise Servi Mahallesi'nde en çok kullanılan isimlerdir (Tablo 13).

Mahalle	İsim	Yüzdesi
Servi Mahallesi	Ali	% 11,5
Börekçiler Mahallesi	Mehmet	% 17
Cemaleddin Mahallesi	Mehmet	% 19
Gönan Mahallesi	Mehmet	% 19
Maarruf Mahallesi	Ahmet	% 13
Hisaraltı Mahallesi	Mehmet	% 28
Paşam Mahallesi	Ahmet	% 14

Tablo 13. Mahallelerde En Çok Kullanılan İsimler ve Oranları

İncelenen yedi mahallenin temettuât gelirlerine göre sıralaması ise Grafik 31'de verilmiştir ⁷⁷.

⁷⁷ ML.VRD.TMT.d. 8759,8760,8761,8762,8763,8764,8765.

Grafik 31. Temettu'at Gelirlerine Göre Mahalleler

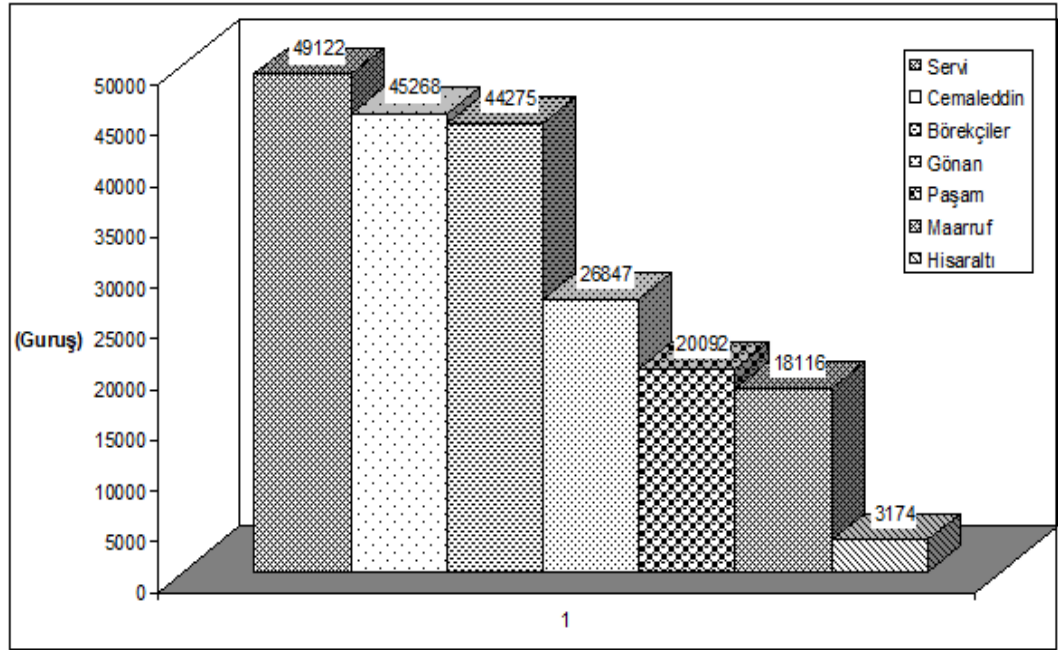

Toplam temettuât gelirleri içerisinde Servi Mahallesi 49.122 Guruş gelir ile % 23.7, Cemaleddin Mahallesi 45.268 Guruş gelir ile % 21.9, Börekçiler Mahallesi 44.278 Guruş gelir ile % 21.4, Gönan Mahallesi 26.847 Guruş gelir ile % 13, Paşam Mahallesi 20.092 Guruş gelir ile % 9.7, Maaruf Mahallesi 18.116 Guruş gelir ile % 8.8 ve Hisaraltı Mahallesi 3.174 Guruş gelir ile % 1.5 paya sahiptir (Grafik 32).

Temettuâta dair gelirler incelendiğinde hane ve nüfus sayısı sıralamasında birinci sırada olan Börekçiler Mahallesi'nin, temettuât gelirleri sıralamasında üçüncü sıraya düştüğü, hane ve nüfus sayısı bakımından ikinci sırada yer alan Servi Mahallesi'nin birinci sıraya, üçüncü sırada yer alan Cemaleddin Mahallesi'nin ise ikinci sıraya çıktığı görülür.

Gönan Mahallesi nüfus ve temettuât gelirleri bakımından dördüncü sırada yer alırken, nüfus ve hane sayısı bakımından altıncı sırada yer alan Paşam Mahallesi temettuât gelirleri bakımından beşinci sıraya, nüfus ve hane sayısı bakımından beşinci sırada bulunan Maaruf Mahallesi ise temettuât gelirleri bakımından altıncı sıraya inmiştir. Hisaraltı Mahallesi ise hem nüfus ve hane sayısı bakımından hem de temettuât gelirleri açısından bu mahalleler içinde en son sırada yer alır (Grafik 32) ⁷⁸.

⁷⁸ ML.VRD.TMT.d. 8759,8760,8761,8762,8763,8764,8765.

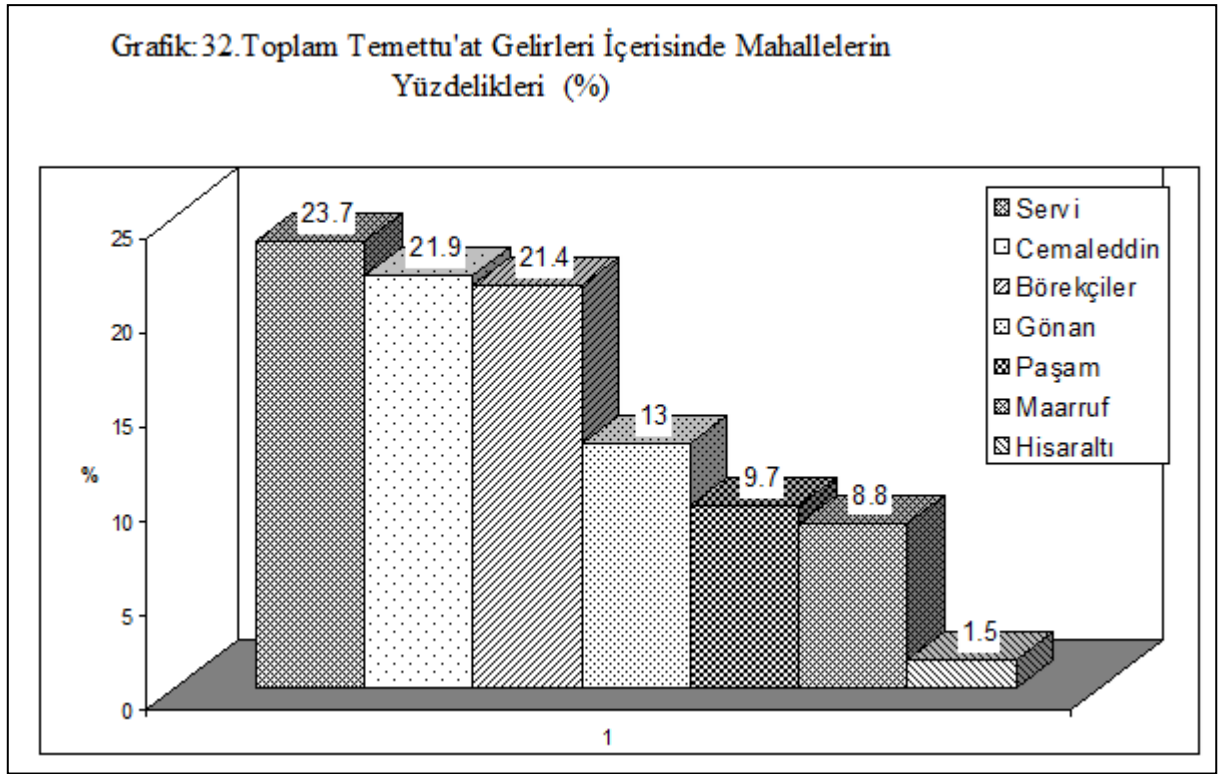

Mahallelerin kayda geçen toplam temettuât gelirlerinin hizmet alanlarına göre dağılımı Tablo 14 ve Grafik 33'te gösterilmiştir ⁷⁹.

Sanat ve Ticaret	Tarım Gelirleri	Hayvancılık	Diğer	Toplam
117.780 Guruş	50.757 Guruş	11.208 Guruş	27.149 Guruş	179.745 Guruş
% 57	% 24,5	% 5,5	% 13	% 100

Tablo 14. Temettuât Gelirleri ve Oranları

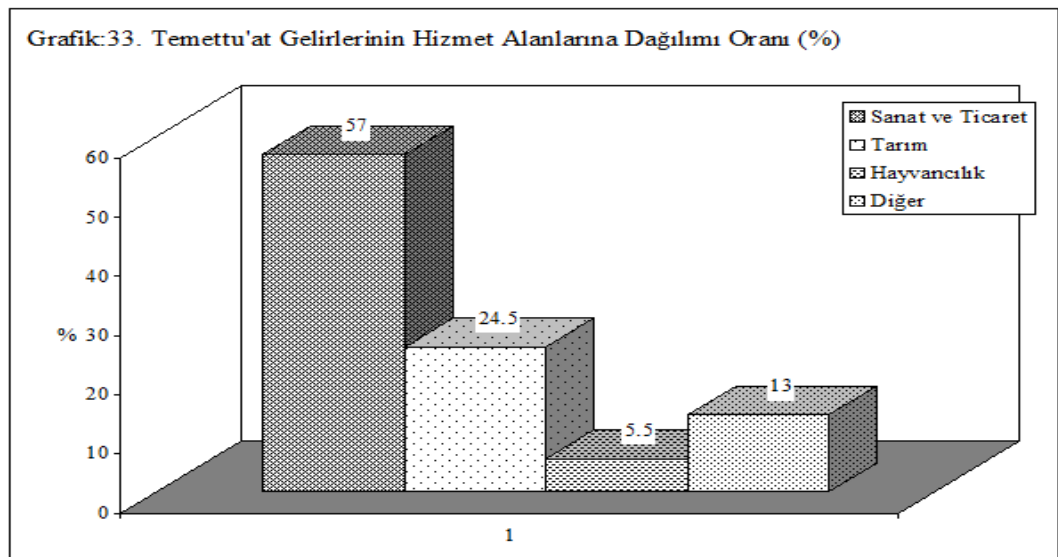

⁷⁹ ML.VRD.TMT.d. 8759,8760,8761,8762,8763,8764,8765.

Sanat ve ticaretten elde edilen gelirler toplam gelirlerin % 57' sini oluştururken tarım ve hayvancıktan elde edilen gelirler % 30 civarında gerçekleşmiştir. Bu durum transkripsiyonu yapılan mahallelerde sanat ve ticaret erbabının daha çoğunlukta olduğunu gösterir. Defterler ayrıntılı olarak incelendiğinde tarım ve hayvancılık gelirlerinin daha çok köylerde bulunan kişilerle ortaklaşa olarak yürütülen tarım ve hayvancılık faaliyetlerinden elde edildiği görülür. Sadece tarım ve hayvancılık yaparak geçimini sağlayan hane reisi sayısı oldukça azdır. Servi Mahallesi'nde (4), Cemaleddin Mahallesi'nde (1), Börekçiler Mahallesi'nde (1) ve Hisaraltı Mahallesi'nde (1) olmak üzere toplam 7 aile yalnızca ziraat işiyle uğraşan hane reisi sahipleri olarak tespit edilmiştir. Bunun toplam hane sayısına oranı da yaklaşık % 1'dir.

O dönemin şartları içerisinde hacca gitmek dindarlığın yanısıra ekonomik bakımdan varlıklı olmayı gerektirdiğinden mahallelerde bulunan hacı sayılarının mahallelerde bulunan vergi yükümlüsü kişilere oranları da Grafik 34'de gösterilmiştir ⁸⁰.

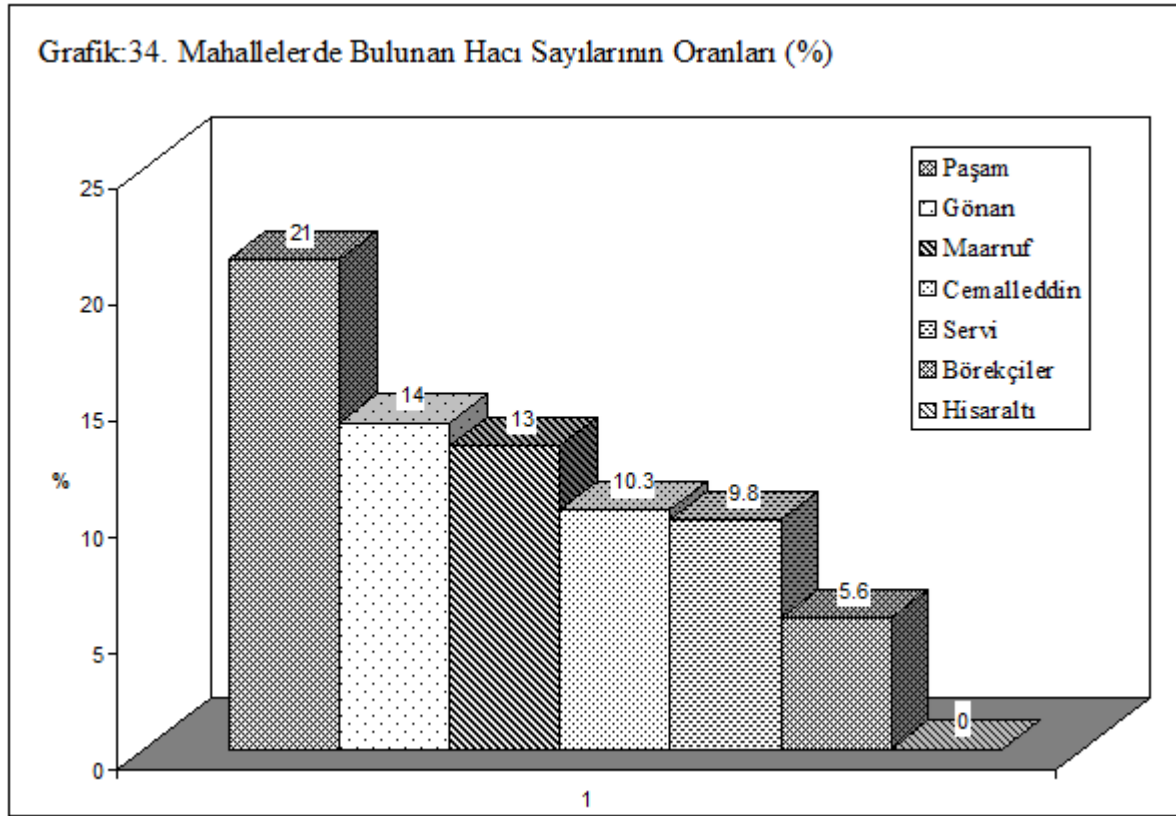

Kütahya'da incelenen toplam 7 mahallede tespit edilen toplam hacı sayısı 74 kişi olup, bunun hane içerisinde bulunan vergi yükümlüsü kişilere oranı ise % 10 olarak görülür. Paşam Mahallesi % 21 oranıyla en çok hacının bulunduğu mahalledir. Gönan'da %14, Maruf'da

⁸⁰ ML.VRD.TMT.d. 8759,8760,8761,8762,8763,8764,8765.

%13, Cemaleddin’de %10,3, Servi % 9.8, Börekçilerde % 5,6 altı oranında hacı unvanlı kişi vardır, Hisaraltı Mahallesi’nde ise hiç hacı bulunmamaktadır.

Temettuât Defterlerinde yer alan hane reisi sahiplerinin meslekleri ve bu meslekleri yapan kişi sayısı Grafik 35’te yer almaktadır ⁸¹.

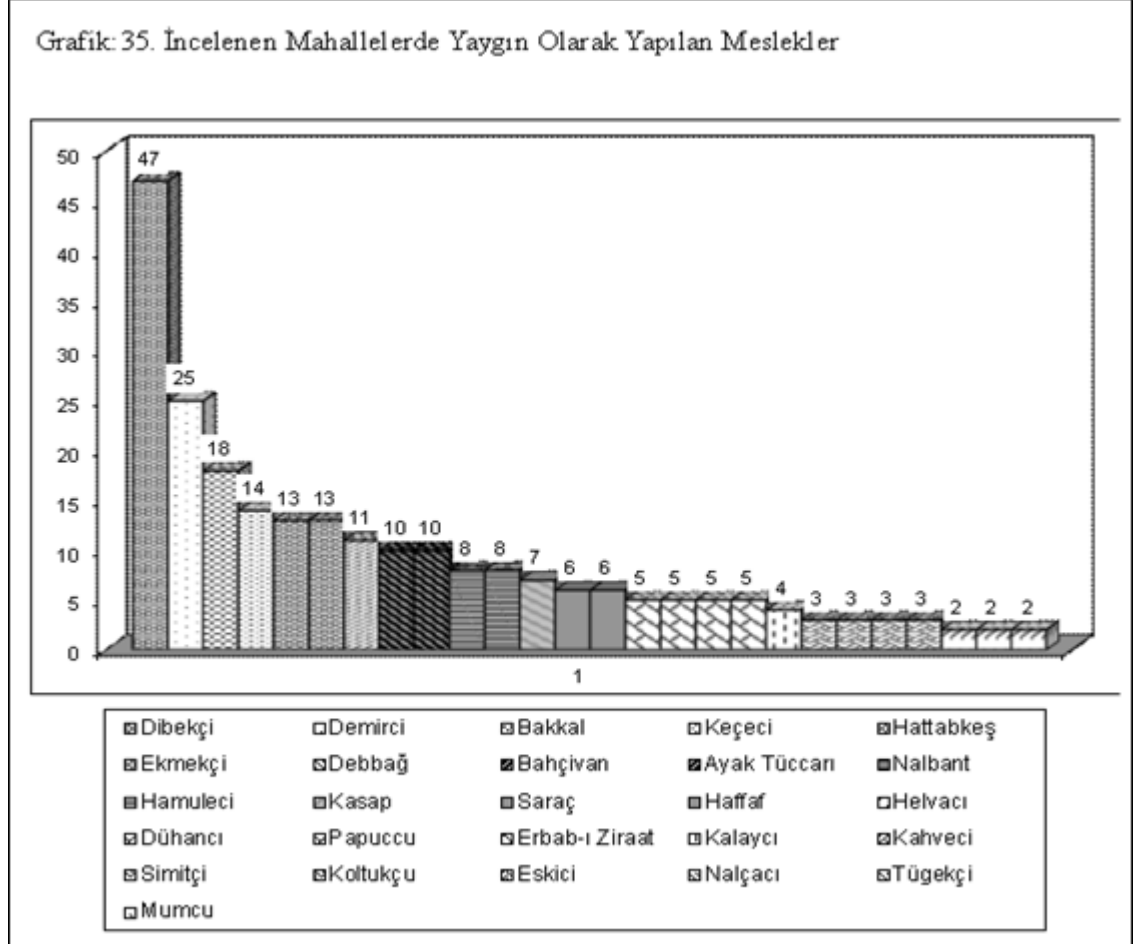

Sıralamaya alınan meslekler incelendiğinde en fazla yapılan meslek 47 kişi ile dibekeçilik. Bütün mahallelerde bu meslek yapılmakla beraber Cemalleddin Mahallesi’nde 15 kişi ve Börekçiler Mahallesi’nde 14 kişi bu sanata icra etmektedir. Bu dönemde dibekeçilik Kütahya’da revaçta bir meslektir.

İkinci yaygın olan zanaat dalı demirciliktir. Bu mesleği yapanların büyük bir kısmı ise Börekçiler Mahallesi’nde bulunmaktadır. Demircilik mesleğinin ikinci sırada bulunması, bizleri ziraatte kullanılan vasıta ve aletlere duyulan ihtiyaç nedeni ile bu mesleğin yaygın olarak icra edildiğini göstermektedir. Sıralamada üçüncü sırada yer alan bakkalların en çoğu Börekçiler Mahallesi’nde bulunmaktadır. İncelenen yedi mahalleye ait defterlerde kayıtlı hiçbir Gayri Müslim ahali yer almamaktadır.

⁸¹ ML.VRD.TMT.d. 8759,8760,8761,8762,8763,8764,8765.

KAYNAKÇA

Arşiv Belgeleri

COA, ML.VRD.TMT, nu. 8759; 8760; 8761; 8762; 8763; 8764; 8765.

Araştırma Eserler

ATATÜRK Mustafa Kemal, *Nutuk*, C. I. Milli Eğitim Basımevi, İstanbul 1981.

AYDIN Meltem, *Anadolu Eyaleti Kütahya Sancağı 1623 Tarihli İcmal Avarız Defteri*, Ankara 2022.

BOZKURT Nurgül, *Kütahya 1842-1843 (Müslüman Nüfus ve Sosyal Yapı)*, Ankara 2018.

DEMİR İsmet, *Kayseri Temettuat Defteri (H.1250/M.1834 Tarihli)*, K. T.O.Y.-19, Kayseri 1998, C.1.

DEVELLİOĞLU Ferit, *Osmanlıca –Türkçe Ansiklopedik Lûgat*, Ankara 1982.

GÖKBİLGİN Tayyib, “Kütahya”, *İslam Ansiklopedisi*, Millî Eğitim Basımevi, C. VI.

<https://katalog.devletarsivleri.gov.tr/Sayfalar/Arama/OzelArama.aspx>

KÜTÜKOĞLU Mübahat S., “Osmanlı Sosyal ve İktisâdî Tarihi Kaynaklarından Temettü Defterleri” *Belleten*, XIX/225, 1995.

PAKALIN Mehmet Zeki, *Osmanlı Tarih Deyimleri ve Terimleri Sözlüğü*, Milli Eğitim Basımevi, İstanbul 1993, C. III.

TOZDUMAN ARZU, “Aydın Güzelhisar’ın Sosyal ve İktisadi Durumu (1844)” İ.Ü. Sosyal Bilimler Enstitüsü, Yayınlanmamış Yüksek Lisans Tezi, İstanbul 1992.

UZUNÇARŞILI İsmail Hakkı, *Kütahya Şehri*, İstanbul 1932.

VARLIK Mustafa Çetin, *Germiyanogulları Tarihi*, Ankara 1974.

VARLIK Mustafa Çetin, “Kütahya”, *TDV İslâm Ansiklopedisi*, C.26, Ankara 2002, (580-584).

YILDIZ Hakkı Dursun, “Kütahya’nın Tarihçesi”, *Atatürk’ün Doğumunun 100. Yılına Armağan Kütahya*, İstanbul 1981-1982.

EKLER

EK-1. Kütahya Sancağı Servi Mahallesi Temettuât Defteri s.4-5

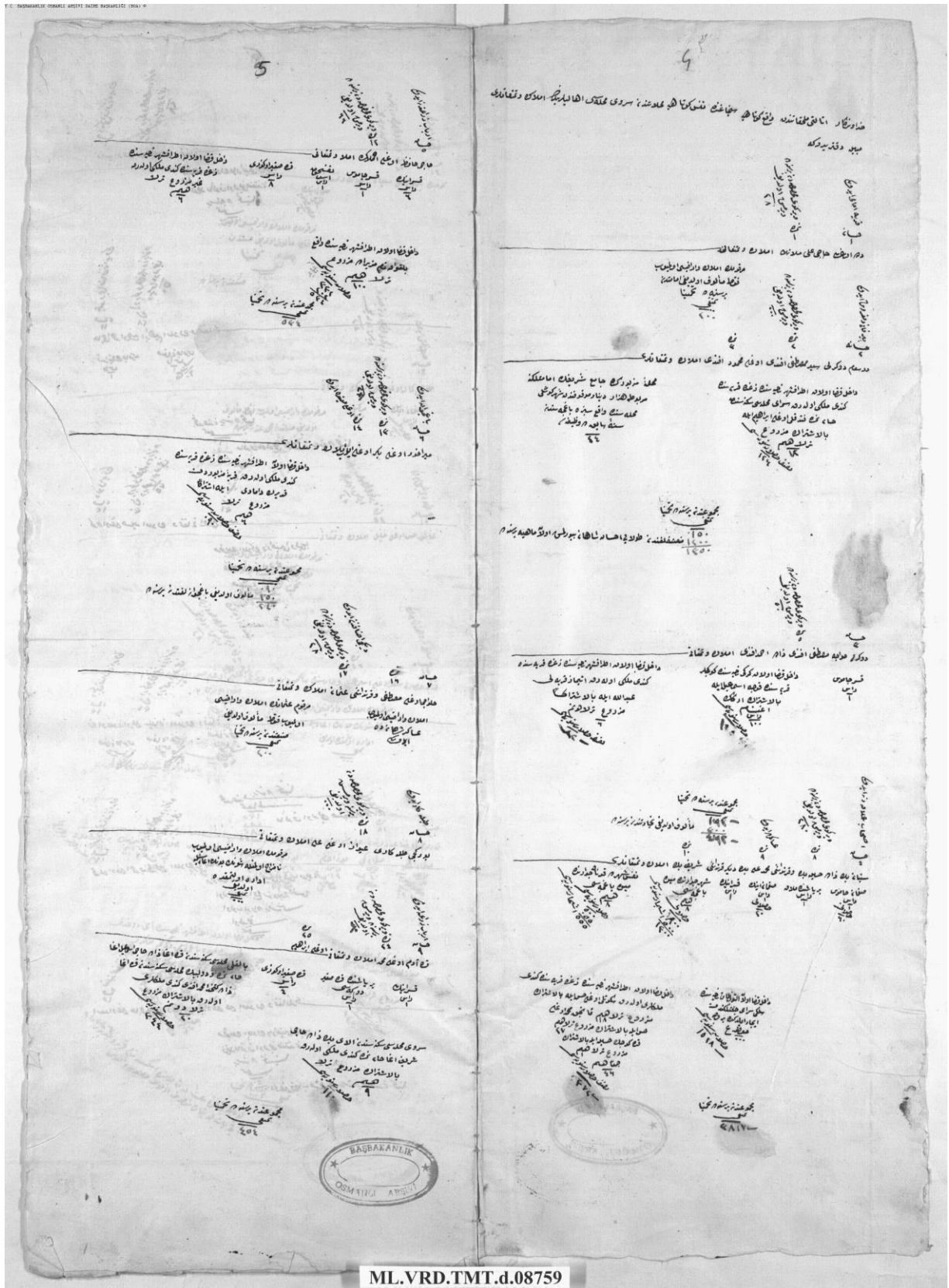

ML.VRD.TMT.d.08759

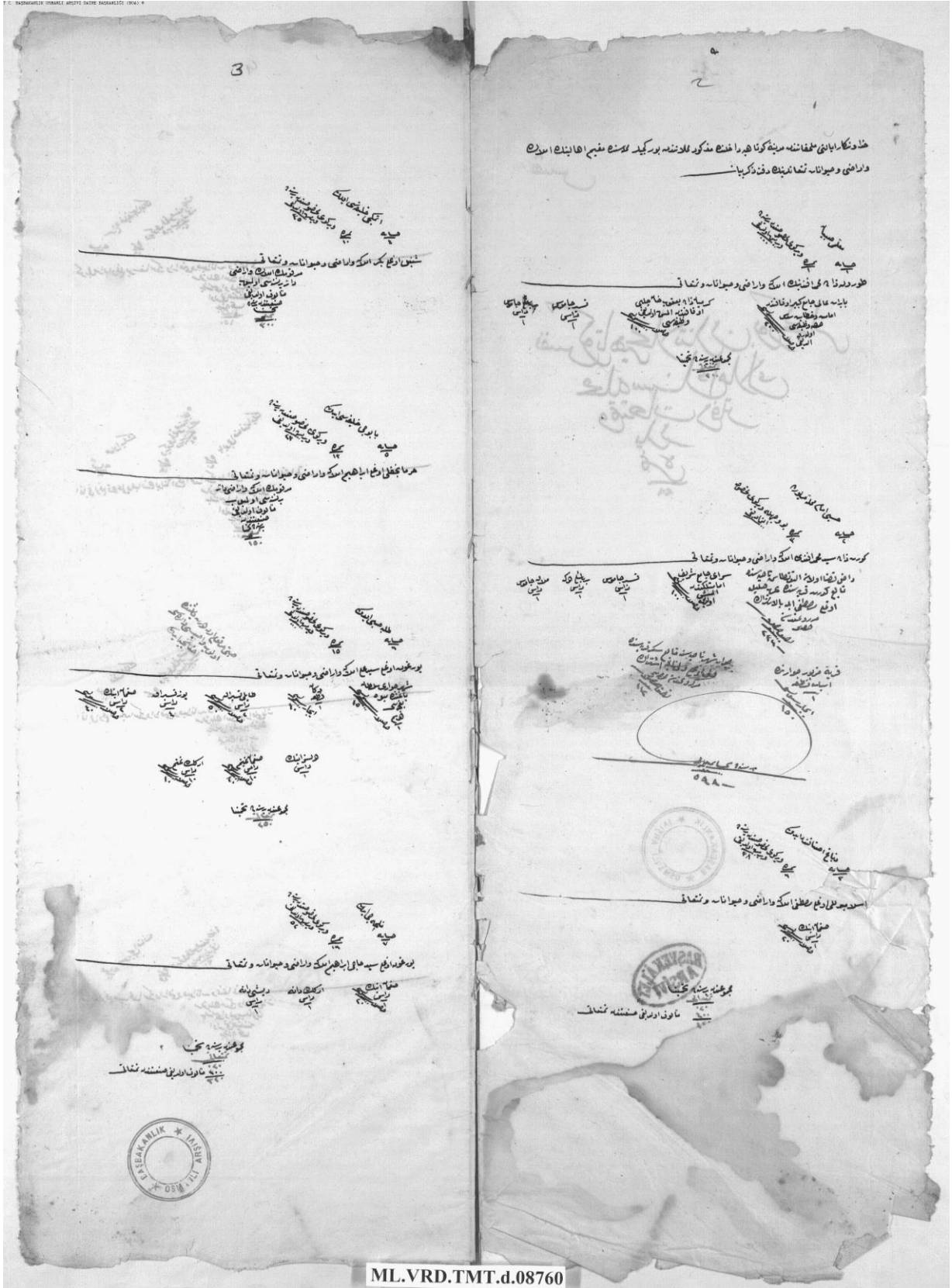

ML.VRD.TMT.d.08760

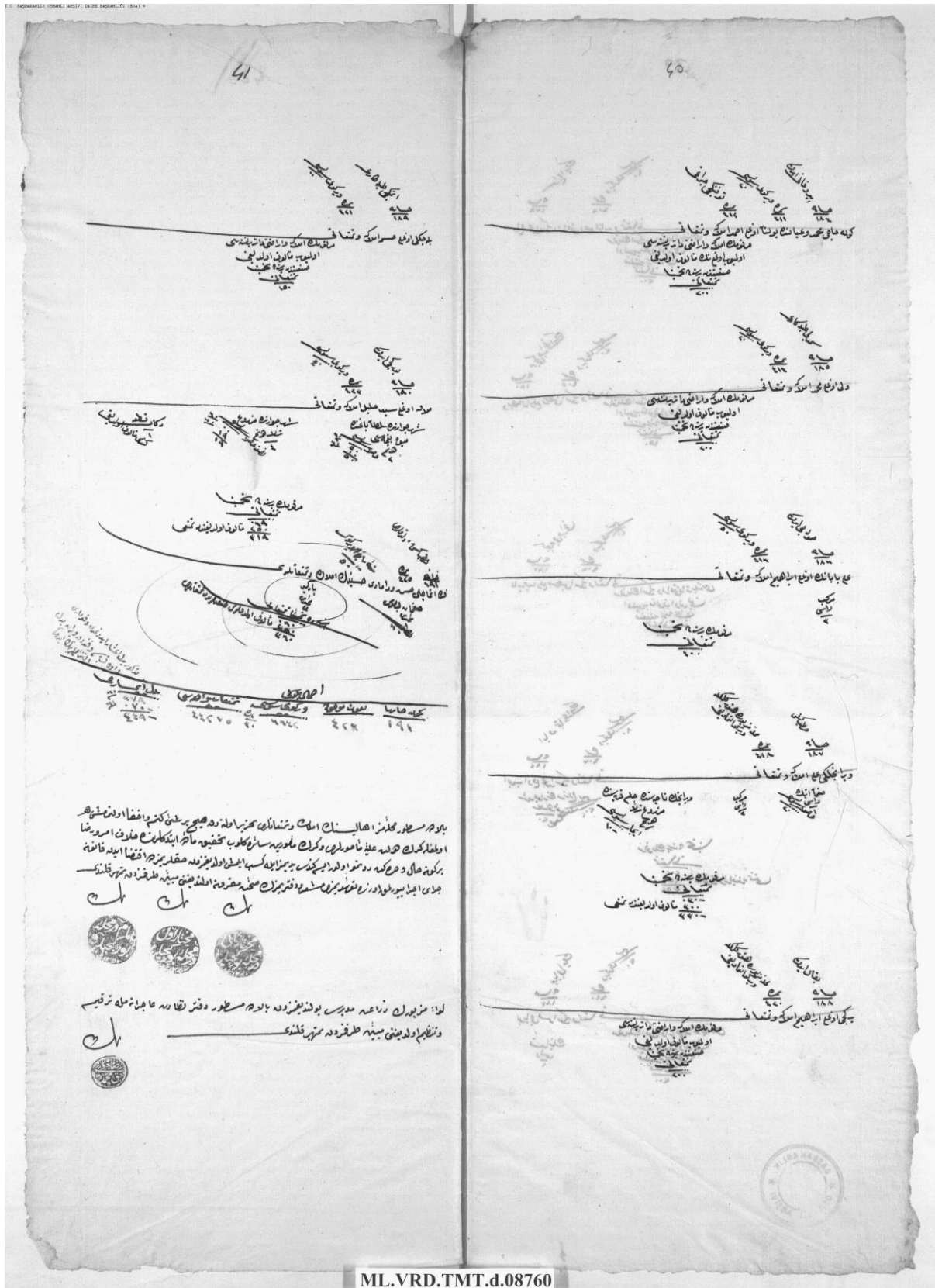



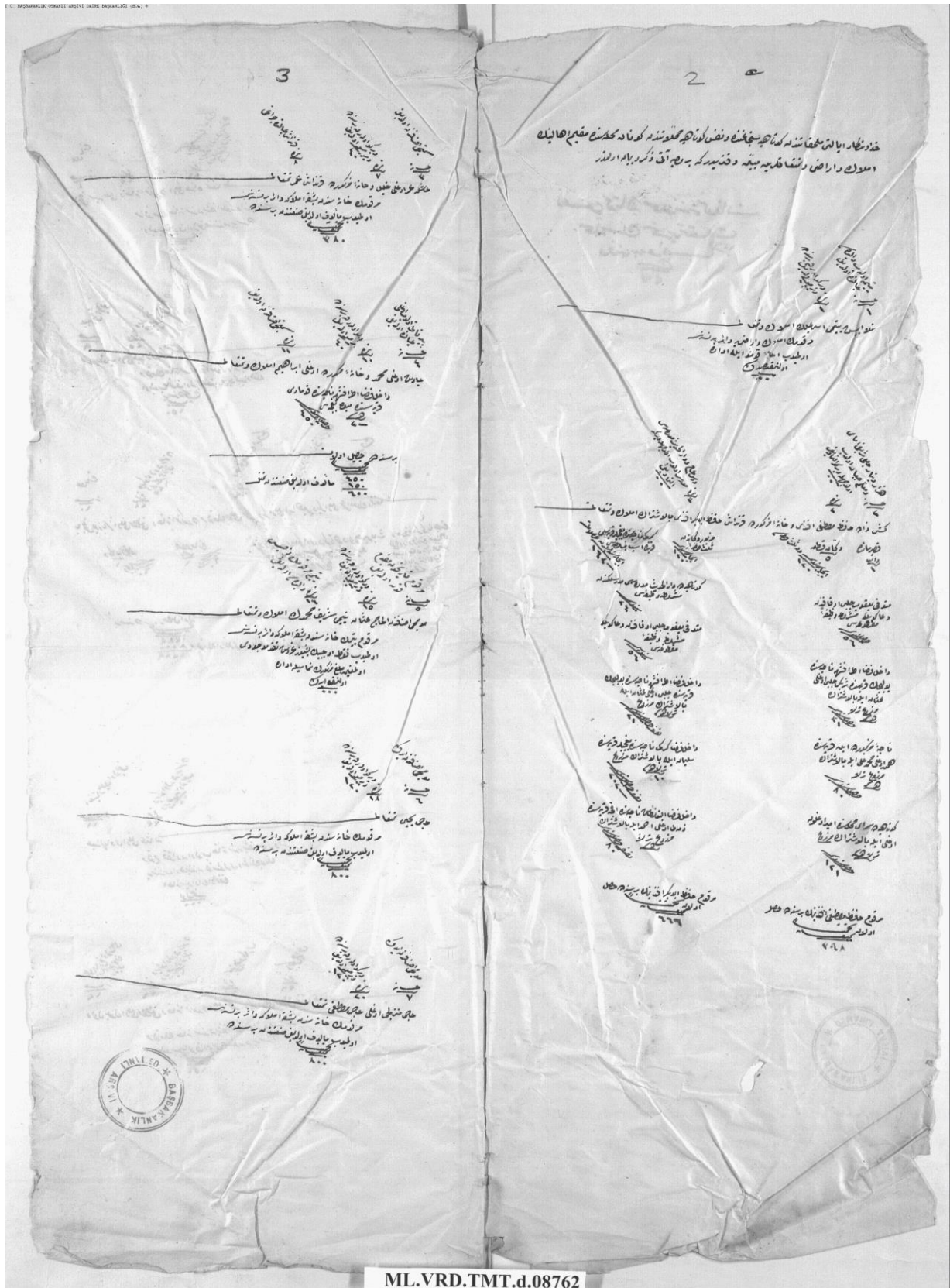

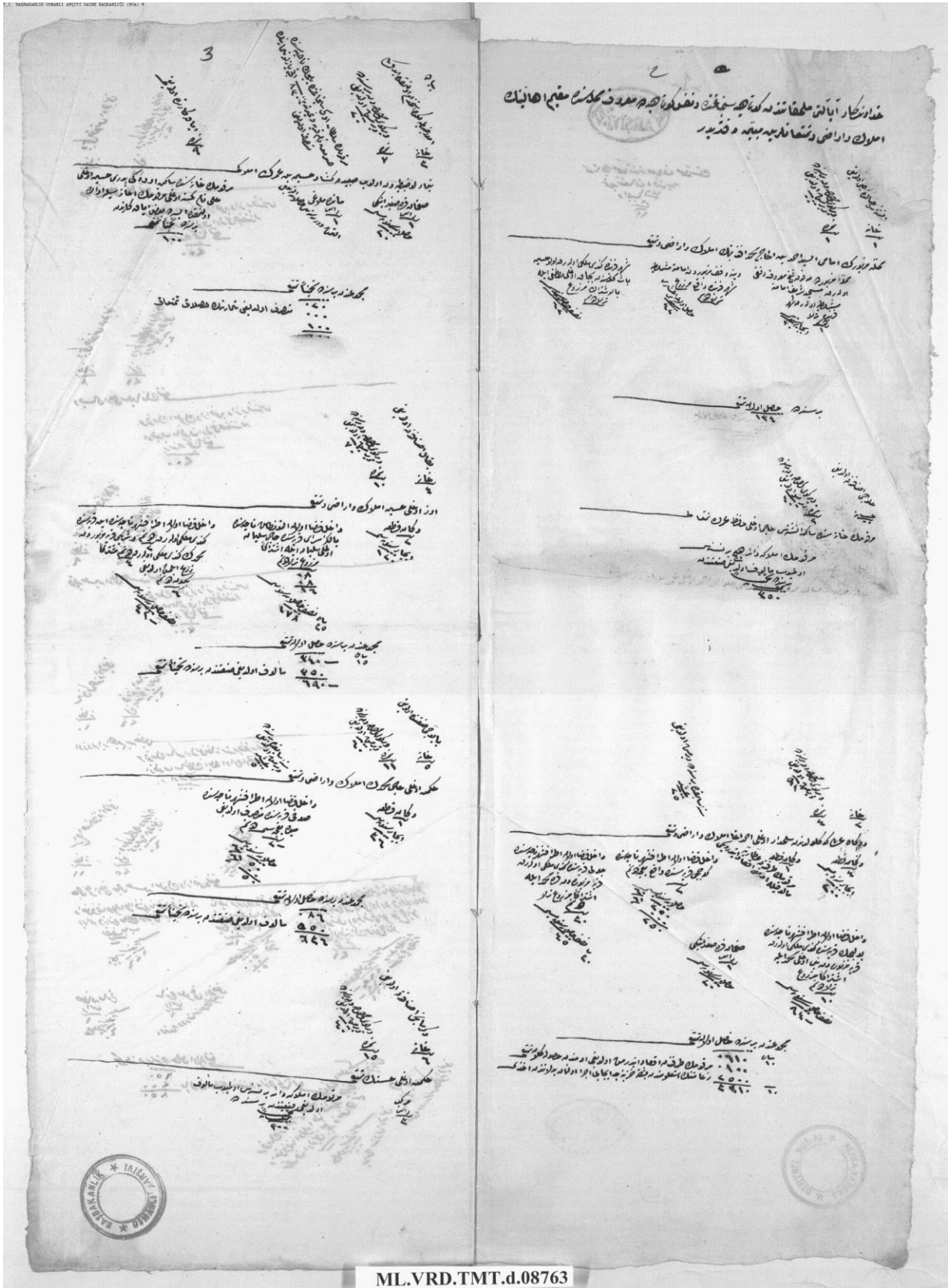

ML.VRD.TMT.d.08763

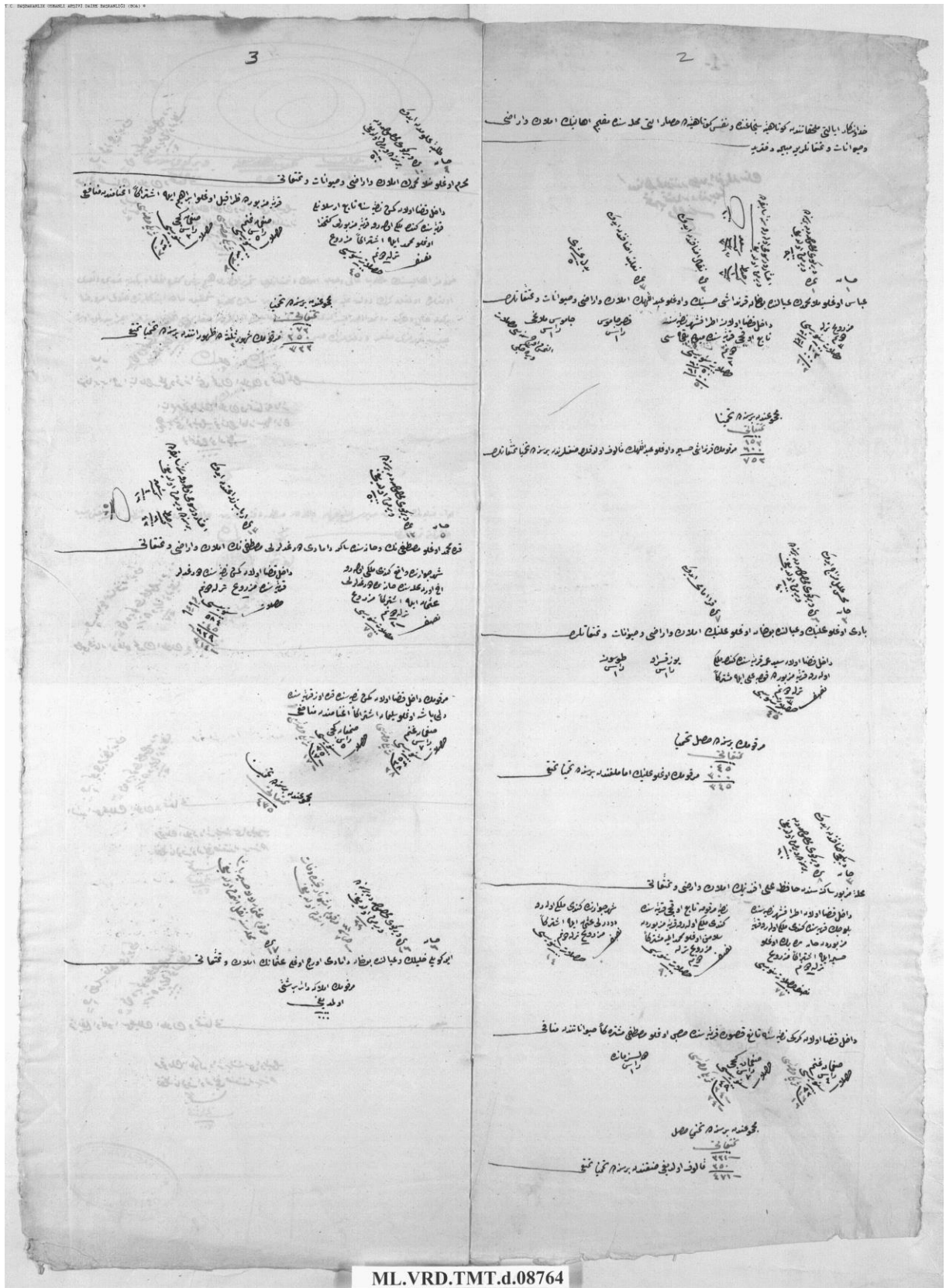

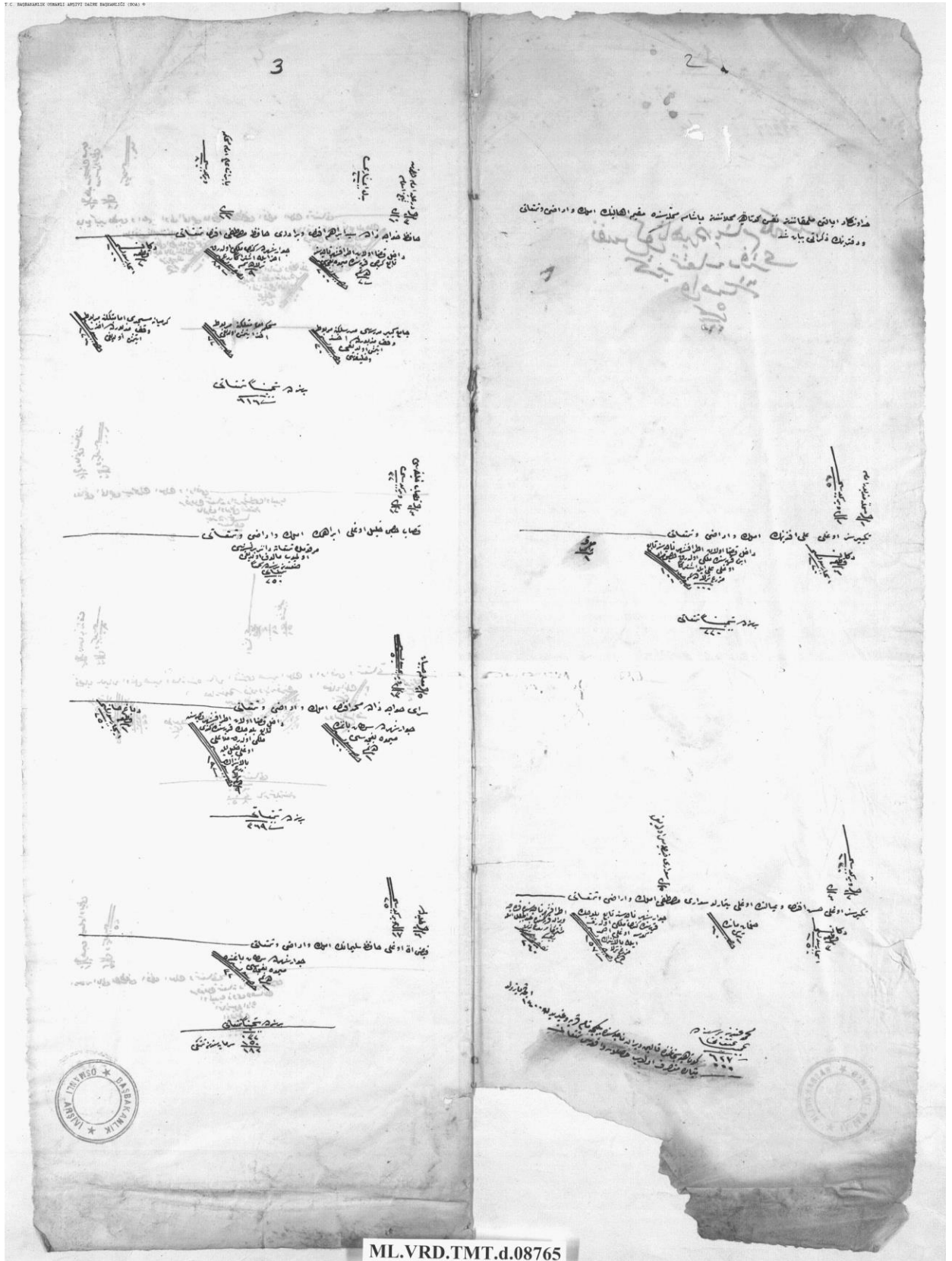

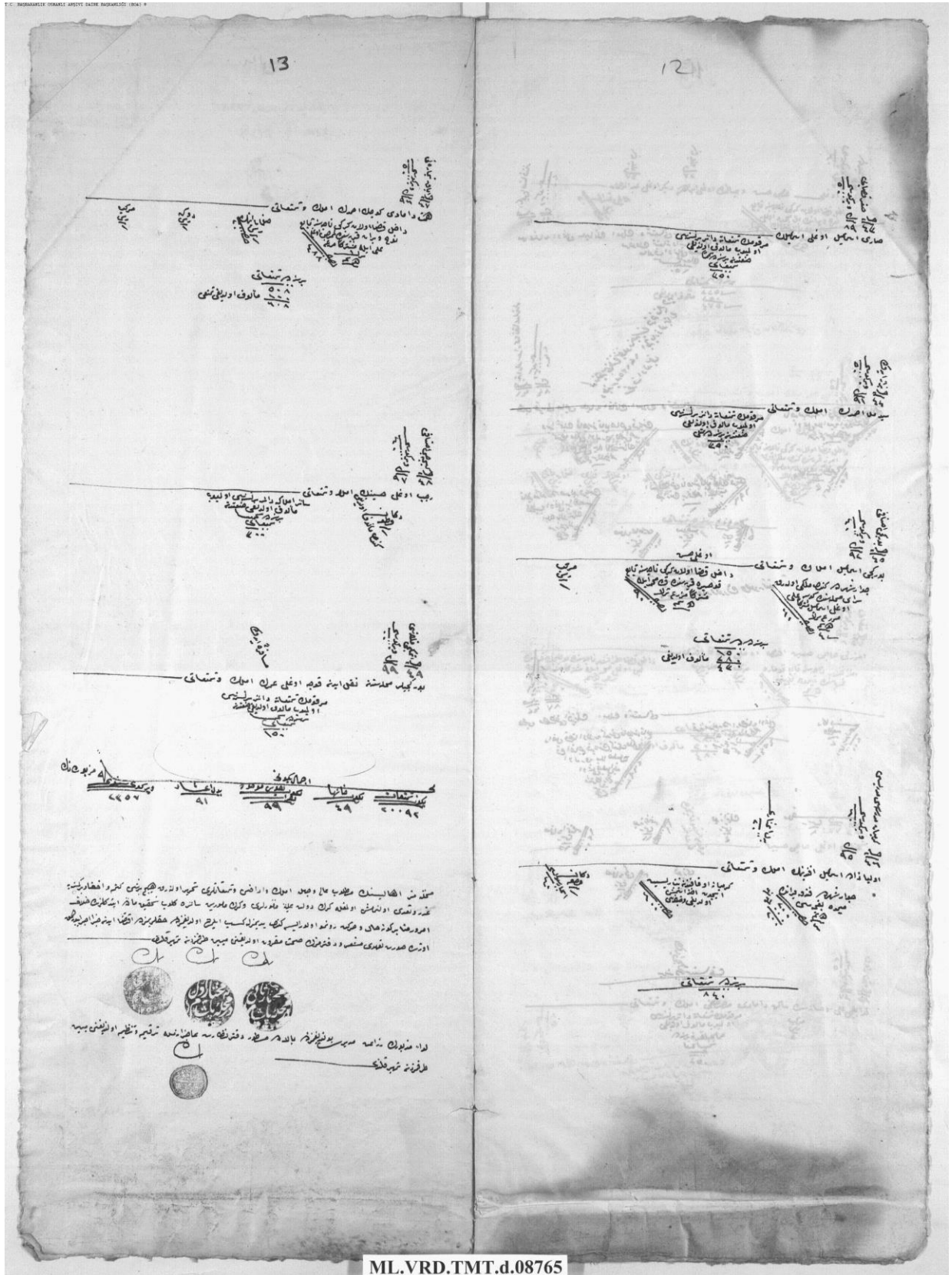

ML.VRD.TMT.d.08765

SÖZLÜK

A

Acizâne	: Beceriksizce, beceriksizcesine, alçak gönüllülükle.
Âdem	: Yokluk, bulunmama.
Agmâr	: 1.Büyük ulu kişiler. 2.Cahil, bilgisiz ve bön kimseler.
Ağnam	: Koyun, koyunlar.
Ahali	: Halk.
Ahfâ	: Çok gizli, pek gizli.
Ahz	: Alma, tutma, kabul etme.
Âlil	: Kör, sakat, hasta.
Am'a	: Kör.
Âmedci	: Eskiden bakanlar kurulu başkâtibi.
Amel-mânde	: İş yapmaktan kalmış iş yapamaz durumda olan.
An-cemaatin	: Toplum üzerine dağıtım. 2.Tanzimattan sonra yeni konulan vergilerin dağıtımında ve toplanmasında uygulanan yöntemlerden biri.
Angarya	: Bir kimseye veya bir topluluğa zorla, ücret vermeden yaptırılan iş.
Arasta	: Anadolu ticaret hayatında belirli esnaf gediklerinin toplandığı çarşı birimleri.
Asiyâb	: Su değirmeni.
A'sar	: (Öşr'ün c.) Mahsullerden alınan onda birler.
Attar	: Güzel kokular, iplik v.b. satan, aktar.
Ayende ve revende	: Gelen-giden.

B

Bâb-ı Âli	: (Yüksek kapı) Osmanlı İmparatorluğu zamanında İstanbul'da sadaret, dâhiliye ve hariciye nezaretleri ile şûrayı devlet dairelerinin bulunduğu bina.
Bâlâ	: 1.Yüksek, yukarı, üst, yüce. 2.Boy.
Berât	: (Eskiden) Rütbe, nişan ve imtiyaz verildiğin bildiren ferman.
Ber-vech	: Olduğu gibi.

Ber- vech-i bâlâ	: Yukarıda yazıldığı üzere anlamında eski yazışmalarda sıkça kullanılan bir deyim.
Beyan	: Anlatma, açık söyleme, bildirme.
Bezzaz	: 1.Bezci, kumaş satan, manifaturacı. 2.Çarşı, bedesten.

C-Ç

Camuş	: Manda, su sığırı.
Cihaz	: 1.Çeyiz. 2.takım alet(Doğrusu cihaz).
Cizye	: Osmanlı ülkelerinde yaşayan Müslüman olmayan teb'anın ödemekle yükümlü olduğu vergi.
Cizye-i Âlâ	: Cizye yükümlüsünün ekonomik durumuna göre en yüksek oranda ödemek zorunda olduğu cizye miktarı.
Cizye-i Evsat	: Cizye yükümlüsünün ekonomik durumuna göre orta seviyede ödemek zorunda olduğu cizye miktarı.
Cizye-i Edna	: Cizye yükümlüsünün ekonomik durumuna göre en düşük seviyede ödemek zorunda olduğu cizye miktarı
Çend	: Birkaç, her ne kadar, tâki

D

Dâhil	: İç, içeri, içinde, içeri girmiş.
Debbağ	: Meşin, kösele yapmak için hayvan derilerini sipileyen sanat sahipleri hakkında kullanılan bir tabirdir. Halk dilinde tabak suretiyle de kullanılır. Debbegan suretinde cemilendirilen bu kelime vesikalarda gerek müfret, gerek cem'i suretinde geçer.
Dekakin	: Dükkânlar.
Dellâl	: 1.Tellal, satılacak şeyi satan.2.Alıcı ile satıcı arasında vasıta olan kimse.
Der-i Âliyye	: İstanbul anlamında kullanılan bir kelime.
Der-i Saadet	: Başkent anlamında İstanbul'a verilen adların en yaygını.
Ders-i Âmm	: (Eskiden) Talebeye, medreseliye ve herkese ders vermeye yetkili bulunan kimse, cami hocası.
Derun	: 1.İç, içeri, dâhil. 2.Gönül, kalp, yürek.

Dibek	: Taştan veya ağaçtan yapılmış büyük havan.
Diyar-ı Ahir	: Başka memleket.
Du'agûy	: Duacılık, dua edicilik.
Dûhan	: Duman, tütün.
Dülger	: Marangoz, doğramacı.

E

Ehl-i İslam	: İslam topluluğu.
Emlak	: Ev, tarla, bağ-bahçe vesaire gibi sahibi olunan mal, mülk.
Erbab	: 1.Sahipler, malikler. 2.Ehil, muktedir, becerikli, layık.
Erbab-ı sanat	: Sanat sahibi.
Esam	: Namlar, adlar.
Eshab-ı Sehim	: Hisse sahibi, hissesi olan.
Evlek	: 1.Tarlanın tohum ekmek için saban izinle bölünen bölümlerinden her biri. 2. dönümün dörtte biri kadar olan alan ölçüsü.
Eyalet	: Bir valinin idaresi altında bulunan memleket, vilayet.
Eytam	: Anası, babası ölmüş, yalnız kalmış küçük çocuklar, öksüzler.

F-G

Fıraş	: 1.Döşek, yatak, yaygı, şilte. 2.hasır, halı.
Füruht	: Satma, satış, satım.
Gayr-ı Müslim	: İslâm olmayan

H

Hacı	: Hacc farızasını yerine getirmiş olan müslüman.
Haffaf	: Kavaf, ayakkabı, terlik ve saire yapan ve satan.
Hafız	: Kur'an-ı Kerim'i tamamen ezbere okuyabilen kişi.
Hamule	: 1.Yük. 2. gemi yükü
Hallaç Esnafı	: Pamuk atan, pamuğu didik didik eden.
Harem	: Herkesin girmesine müsaade edilmeyen yer.
Hâsıl	: Husûle gelen, üreyen, türeyen, husûl bulan.
Hâsılât-ı senevisi	: Senelik kazançlar, yıllık gelirler.

Hınta	: Buğday.
Hirfet	: Sanat, meslek
Hoca	: Muallim, efendi, muteber ve büyük zat.

I-İ-J

İ ‘ane	: Yardım, imdat. Yardım için istenen, toplanan şey.
İaşe	: Geçindirmek, beslemek, yaşatmak, dirilmek.
İntisab	: Bir yere, bir kimseye mensup olmak.
İrsâl	: 1.Gönderme, gönderilme, yollama 2. salıverme, koyuverme
İ’ta	: Vermek, bahşetmek.
İttisâl	: 1. Bitişme, kavuşma, ulaşma 2. birbirine dokunma 3. yakınlık

K-L

Karye	: Köy, nâhiyeden küçük olan, insanlarla meskûn yer.
Keyl	: 1. Ölçme. 2. kile, tahıl, hubûbat ölçüsü, ölçek
Kısır	: Çocuğu olmaz, doğurmaz.
Kitabe	: Kabartılarak veya oyularak sert levhalar üzerine yazılan yazı.

M

Maslahat güzâr	: İş bilir, elçi vekili.
Mahrûsa	: Büyük şehir.
Maktû’	: 1.Kat’olunmuş, kesilmiş, 2. değeri, pahası biçilmiş
Medfûn	: Defnolunmuş, gömülmüş.
Me’luf	: Alışılmış, ünsiyyet edilmiş, alışık.
Merkum	: Yazılmış, adı geçmiş
Mesbukü’l Hidme	: Hizmeti geçmiş, emeği geçmiş.
Meşrut	: Şart konulmuş, şartlı, şarta bağlanmış.
Mevkûd	: Vakitli, vakti belli olan.
Mevrud	: Gelmiş, gelen.
Mezbur	: Adı geçen, yukarıda söylenmiş olan.
Mezru Tarla	: Ekilmiş tarla.
Miralay	: 1. Alay kumandanı. 2.Albay.

Molla	: Eskiden büyük âlimlere verilen isim.
Mu'ahharan	: Muahhar olarak, sonradan.
Mufassıl	:Tafsil eden, uzun uzadıya anlatan.
Muhammin	: Tahmin eden, sanan, karar veren, değer biçen kimse.
Muhasıl	: Husule getiren, hâsıl eden.
Muhassıl	: 1.Vergi tahsildarı. 2.Eskiden mutasarrıftan küçük kaymakam derecesinde memur.
Muhtar	: İhtiyar eden, seçilmiş olan.
Muhtar-ı Evvel	: Birinci muhtar.
Muhzır	: Eskiden şeriat mahkemelerinde mübaşir hizmetini gören kimse.
Mukim	: 1.İkamet eden. 2.Ayakta duran.
Mutaf	: Keçi kılından dokumalar yapan kişi.
Mutasarrıf	: 1. Tasarruf hakkı ve salahiyeti olan. 2.Tasarruf eden. 3.Bir sancağın en büyük idare amiri.
Muttasıl	: 1.İttisal eden, ulaşan, kavuşan, bitişen. 2.Aralıksız, hiç durmadan, biteviye.
Muytab	: Mutaf, kıl dokuyan, kıldan eşya yapan.
Mübeyyen	: Açıklanmış, beyan ve izah edilmiş.
Mübeyyin	: Bildiren, açıklayan, meydana koyan.
Mücellid	: Ciltçi, cilt yapan, kitap ciltleyen.
Mülâbese	:1.Birbirine benzeyen iki şeyin birbirinden ayırt edilemeyerek karıştırılması. 2.Münâsebet, yakınlık.
Müsaferet	:1. Seyahat, yolculuk. 2.Misâfirlik, konukluk.
Müstahdem	: İstihdam olunmuş, hizmette bulunan, kullanılan, ücretle çalışan.
Müste'cir	: Kira ile tutan(bir şeyi), kiracı.
Müş'ir	: 1.Emir ve işaret eden. 2. Mareşal.
Müşterek	: 1.İştirak eden, ortak olan. 2.birlik, el birliği ile yapılan.
Müte'ehhil	: Teehhül etmiş, evlenmiş, evli.
Mütesellim	: 1.Vergi tahsildarı, kaymakam.2.teslim edileni alan.
Müteveffa	: Vefat etmiş olan, ölen, ölmüş.
Mütevelli	: 1.Birinin yerine geçen. 2.bir vakfın idaresi kendisine verilmiş olan kimse.

N-O-Ö

Nalçe	: Yemeni, çizme gibi ayakkabılara vurulan hafif demir parçalarına verilen addır. Küçük nal demek olan bu tabir, eski vesikalarda ve halk arasında nalça olarak kullanılmıştır.
Nam	: Ad, isim
Na-ma'lum	: Bilinmeyen, bilinmemiş, ma'lum olmayan.
Na-mizâc	: Mizâcsız, keyifsiz, rahatsız, hasta.
Nân-ı aziz	: Ekmek.
Nân-ı aziz tablakârı	: Bir tabla üzerinde ekmek satan kişi.
Neccar	: Dülger, marangoz.
Neferat	: Askerler, erler.
Nısf	: 1.Yarım, yarı. 2.Bir yazı sitili.
Öşr	: Öşür, onda bir, ondalık, onda biri alınan vergi

P-R

Pâlân	: Semer, eğer, palan
Pîr-i fânî	: 1.Pek yaşlı, zayıf adam. 2.bir tarikatın ilk kurucusu. 3.her meslek ve sanatın kurucusu, öncüsü.
Redif	: Terhis edilerek ihtiyata geçirilen kur'a askerlerine verilen bir ad.
Rençber	: Irgat, tarım çalışanı.
Re's	: Baş, kafa.
Rû- nümâ	: Yüz gösteren, meydana çıkan.

S-Ş

Sabıka	: 1. Geçmiş şey, geçmiş hal ve vak'a. 2.geçmişte işlenmiş suç.
Sabî	: 1.Henüz memeden kesilmemiş erkek çocuk. 2.üç yaşını tamamlamamış erkek çocuk.
Sağman/sağmal	: Süt veren, sağılan, sağımlı hayvan.
Sail	: 1.Sual eden. 2. Dilenci.
Sahib-i firaş	: Yatağa düşmüş, hasta.
Saraç	: 1.Koşum ve eğer takımları yapan veya satan kimse. 2.koşum ve eğer takımlarını işleyen ve süsleyen kimse.
Sehim	: Hisse sahibi.

Sene-i sâbika	: Geçen yıl.
Seyyid	: Efendi, Hazreti Muhammed'in soyundan olan, onun izinden giden.
Sıbyan	: Çocuklar, sabiler.
Sulh	: Barış, uyuşma, anlaşma.
Sürücü makulesi	: Sürücü takımını yapıp satan.
Şaîr	: Arpa.
Şehr	: Ay, otuz günlük zaman.
Şerik	: 1.Ortak. 2.ders, mektep, medrese arkadaşı.
Şeyh	: 1.Yaşlı adam. 2. bir kabilenin ileri geleni.

T

Tablakâr	: Başkasının adına gezerek satıcılık yapan kimse.
Tahrir	: Yazma, yazılma.
Tahsilat	: Devlet gelirlerinin toplanması.
Takrir	: İyi ifade etmek, bildirmek.
Talimat	: Yönetmelik, emir.
Talimat-ı seniyye	: Yüce yönetmelik, yüce buyruk.
Tanzim	: 1.Düzeltilme, düzenleme, düzen verme, yoluna koyma. 2.nesir veyâ nazım olarak yazma.
Tarh	: Uzaklaştırma.
Tasnif	: Sınıflara ayırma.
Teb'a	: Tâbi olma, uyma.
Te'ehhül	: Evlenme.
Teferruat	: Bir şeyin bütün ayrıntıları.
Tekâ'üd	: Emekliye ayrılma, emeklilik.
Temettu vergisi	: 1825 den itibaren konulan bir vergi.
Temhir	: Mühürleme.
Terkim	: 1.Rakam atma, atılma. 2.Yarma. 3.Yazma.
Tevliyet	: 1.Mütevellilik, vakıf işlerine bakma vazifesi. 2. yüz çevirme, yüz döndürme. 3.sahip olunan malı peşin değeri ile başkasına tevcih etme.
Tevzi	: Dağıtmak.
Tımarlı süvari	: Tımar sahibinin kendisiyle birlikte cepheye götürdüğü, askerlik eğitimi almış silahlı ve atlı asker.

Tımarlı Zabtiye : Zabıta işleriyle ilgili askeri teşekküller içinde bulunan atlı görevli.

U-Ü-V

Ulemâ' : Âlimler, ilim sahipleri, bilginler. (evvelce müderris, kadı gibi ilmiye mensuplarına denirdi)

Umûm : 1. umûmi (genel) olma 2. hep, bütün, cümle, herkes. 3. bütün insanlar, bütün halk.

Umûr : (emr'in c.) işler, hususlar, maddeler, şeyler.

Vasi : 1. Bir yetimin veya akılca zayıf, hasta birinin malını yöneten kimse.
2. Ölen bir kimsenin vasiyetini yerine getirmekle yükümlü kimse.

Y-Z

Yoz ağnam : Kısır koyun.

Zabtiye : 1. Tanzimattan sonra memleket için güven ve emniyet işleriyle vazifeli daireye verilen ad. 2. polis, jandarma.

Zaviye : Küçük tekke.

Zer : 1. Altın. 2. Akçe, para.

Zıkr : Anmak, Hatırlamak.

Zuhur : Görünme, meydana çıkma, baş gösterme, türeme.

Zükur : Erkekler.

DİZİN

- Abbasoğlu, 246, 302
Afyon, 1, 6
Ağaçoğlu, 283
Aksakârî, 267, 306
Ali Fuat Paşa, 5
Ankara savaşı, 2
Antalya, 3
Arap Hacı Ömer oğlu, 293
Arap İsmailoğlu, 293
Arslanapalı, 259, 306, 308
Âşık Ömeroğlu, 194, 293
Aşıroğlu, 228, 288, 297
Avusturya, 3, 4
Ayanoğlu, 175, 288
Aydın, 7, 317
Bâdioğlu, 302
Bahçecioğlu, 306
Baltaoğlu, 158, 288
Battaloğlu, 297
Bayathoğlu, 278
Berberoğlu, 211, 214, 293
Bıcıroğlu, 265, 306
Bilaloğlu, 197, 263, 306
Boyacioğlu, 134, 297
Börekcî, 10, 20, 31, 35, 36, 59, 79, 130, 143, 164, 174, 227, 231, 236, 273, 297
Börekcîler Mahallesi, IV, V, 71, 72, 217, 228, 229, 275, 283, 284, 285, 286, 287, 290, 311, 312, 314, 315, 320, 321
Burukoğlu, 150, 288
Can Mirza Paşa, 3
Cemaleddin Mahallesi, IV, V, 287, 288, 289, 290, 291, 292, 311, 312, 314, 327
Çadircioğlu, 50, 51, 278
Çakıroğlu, 158, 162, 288
Çallıoğlu, 130, 259, 306
Çavuşoğlu, 54, 134, 185, 194, 293
Çelebi Mehmed, 2
Çerkes Ethem, 5
Çerkez Ethem, 5
Çeyrekoğlu, 201, 293
Çıplakoğlu, 152, 288
Çıtakoğlu, 200, 231, 293, 297
Çorakçı, 302
Dağcıoğlu, 262, 306
Dalkoşanoğlu, 261, 306
Davud Paşa, 3
Dayıoğlu Hacı Ali, 277
Döğerli, 16, 17, 31, 33, 277, 278
Döğerli Seyyid Mustafa, 277
Dumanlarlıoğlu, 148, 288
Eğrigöz, 2, 35, 180, 231, 236
Elifoğlu, 283
Emet, 2
Emiroğlu, 55, 127, 232, 278, 297
Emrezli, 269, 306
Esadoğlu, 278
Eskişehir, 5, 6, 231
Evliyazâde, 146, 306
Fenkiroğlu, 211, 293
Feridunoğlu, 266, 306
Feyzullahoğlu, 256, 306
Fisdancıoğlu, 159, 288
Gedik Ahmed Paşa, 3
Germiyan, 1, 2, 97, 179, 255, 273, 317
Gönân Mahallesi, IV, V, 192, 292, 293, 294, 295, 296, 311, 312, 322
Hafız Ahmed Paşa, 3
Hamzaoğlu, 215, 293
Harbendeoğlu, 288
Hersekzâde Ahmed Paşa, 3
Hikmetoğlu, 223, 224, 297
Hindioğlu, 278
Hisaraltı Mahallesi, IV, V, 246, 301, 302, 303, 311, 312, 314, 315, 324
Hocazade, 306
Horasânî, 238, 297
Hüdâvendigâr Eyâleti, 10, 72, 146, 192, 220, 246, 254
I. Yakup Bey, 2
II. Bayezid, 3
II. Kosova, 2
II. Mahmud, 4, 6
II. Murad, 2
II. Yakup, 2
İbişoğlu, 48, 176, 184, 278, 288
İbrahim Paşa, 4
İmamoğlu, 283, 297
İngiltere, 4
İsmail Hakkı Bey, 5
İsmet Bey, 5
İzmir, 5
İznik, 1
Kadayıfçıoğlu, 153, 288
Kafesdaroğlu, 297
Kahvecioğlu, 199, 293

Kanunî Sultan Süleyman, 3
Kara Timurtaş Paşa, 2
Karacaviran, 1, 254
Karagöz Ahmed Paşa, 3
Karaman, 2, 3
Karamanlıoğlu, 152, 187, 288
Karamanoğlu Mehmet Bey, 2
Karslıoğlu, 10, 76, 283
Kayyum, 241, 297
Kesmezoğlu, 160, 288
Kızıklıoğlu, 302
Kızıloğlu, 180, 215, 293
Kocabaşoğlu, 216, 293
Konya, 1
Köleoğlu, 56, 107, 130, 283
Kula, 2
Kumcuoğlu, 48, 211, 293
Küçük Emiroğlu Süleyman, 23
Külhancioğlu, 233, 297
Kürtoğlu, 81, 236, 283, 297
Kütahya, IX, 1, 2, 3, 4, 5, 6, 10, 13, 15, 16,
26, 35, 40, 47, 50, 71, 72, 85, 96, 99,
145, 146, 154, 156, 191, 192, 193, 197,
205, 210, 214, 215, 217, 219, 220, 226,
228, 236, 242, 246, 253, 254, 270, 277,
283, 285, 287, 292, 296, 301, 305, 307,
309, 314, 315, 317, 319, 320, 321, 322,
323, 324, 325, 326
Latifoğlu, 297
Mahmudoğlu, 55, 121, 263, 268, 278
Malakoğlu, 79, 80, 283
Mantaroğlu, 163, 288
Maruf Mahallesi, IV, V, 277, 296, 297,
299, 300, 301, 312
Mehmed Ali Paşa, 4
Mehmed Bey, 2
Menzincioğlu, 293
Mercanoğlu, 179, 288
Mezmekoğlu, 171, 288
Molla, 10, 16, 27, 30, 34, 42, 44, 45, 47,
48, 49, 55, 81, 95, 106, 116, 120, 123,
125, 147, 149, 151, 152, 161, 169, 185,
186, 192, 196, 200, 208, 210, 212, 218,
225, 231, 233, 241, 246, 256, 261, 270,
271, 272, 277, 278, 279, 288, 292, 293,
301, 306, 333
Molla Ali'nin oğlu Molla Himmet, 30
Mollaoğlu, 201, 278
Muradoğlu, 75, 76, 238, 254, 283
Mustafa Kemal Paşa, 5, 6

Namazoğlu, 293
Osman Çelebi, 2
Osmanoğlu, 77, 151, 152, 260, 270, 288,
306
Osmanoğulları, 2
Paçacıoğlu, 155, 288
Paşam Mahallesi, IV, V, VI, 10, 128, 253,
254, 277, 305, 306, 307, 308, 311, 312,
314, 325
Rusya, 4, 5
Sadizâde, 306
Sağiroğlu, 200, 265, 293
Sakalığüzeloğlu, 293
Sakaoğlu, 227, 297
Sancaktaroğlu, 213, 293
Selimoğlu, 53, 278
Sepetçi, 265, 306
Servi Mahallesi, IV, V, 16, 20, 47, 277,
278, 279, 280, 281, 282, 298, 311, 312,
314, 319, 326
Simav, 2, 5
Sofuoğlu, 224, 297
Söğütlüoğlu, 166, 288
Sucukoğlu, 127, 136, 206, 283, 293
Süleyman Şah, 2
Şah İsmail, 3
Şahkulu, 3
Şahnelioğlu, 306
Şehzade Alâeddin, 3
Şehzade Bayezid, 2
Şehzâde Bayezid, 3
Şinikoğlu, 73, 78, 283
Tahmiscizade, 288
Tataroğlu, 264, 306
Tavşanlı, 2
Tekbirsizozğlu, 254, 305, 306
Tekelioğlu, 203, 209, 292, 293
Tokmakoğlu, 209, 293
Tuğcuoğlu, 213, 293
Tüfenkçioğlu, 293
Umur Bey, 2
Yağcıoğlu, 293
Yağcıyozbaşoğlu, 293
Yakup Bey, 2
Yalvaşlıoğlu, 153, 288
Yardımoğlu, 136, 149, 288
Yaşlıoğlu, 207, 293
Yorgunoğlu, 74, 75, 95, 216, 283, 293
Zevrakcioğlu, 297

Temettuât Defterleri, Tanzimat'tan sonra hane reislerinin gelirlerinin tespiti maksadıyla yapılan temettu sayımlarını içermekte olup, XIX. yüzyıl ortalarında Osmanlı sosyal ve iktisadî tarihi için çok önemli bilgiler vermektedir. Bu defterlerden yararlanarak, ait olduğu dönemin nüfusu, tahriri yapılan bölgenin arazisi, bölgede yetiştirilen ürünler ve hayvanlar, ailelerin gelir ve refah seviyeleri, iktisadî hayat, ekonomi ve ticaret gibi pek çok konularda bilgi edinmek mümkündür. Bu çalışmada 1845 yılına ait; Kütahya sancağı Servi, Börekçiler, Cemaleddin, Gönan, Maruf, Hisaraltı ve Paşam mahalleleri temettuât defterlerinin transkripsiyonu ve değerlendirmesi yapılmıştır.



9 786256 173644 >



SONÇAĞ YAYINCILIK MATBAACILIK
İstanbul Cad. İstanbul Çarşısı No.: 48/48
İskitler 06070 ANKARA
T: (312) 341 36 67
soncagyayincilik@gmail.com
www.soncagyayincilik.com.tr

