

# TUTORIAL – RESOLVENDO PROBLEMAS COM MAPA

## Problema 1: Criação do Mapa no Power BI Desktop

Para que o visual de mapa funcione corretamente e você não receba o erro abaixo, você precisa ajustar algumas configurações dentro do Power BI Desktop. Siga os passos.

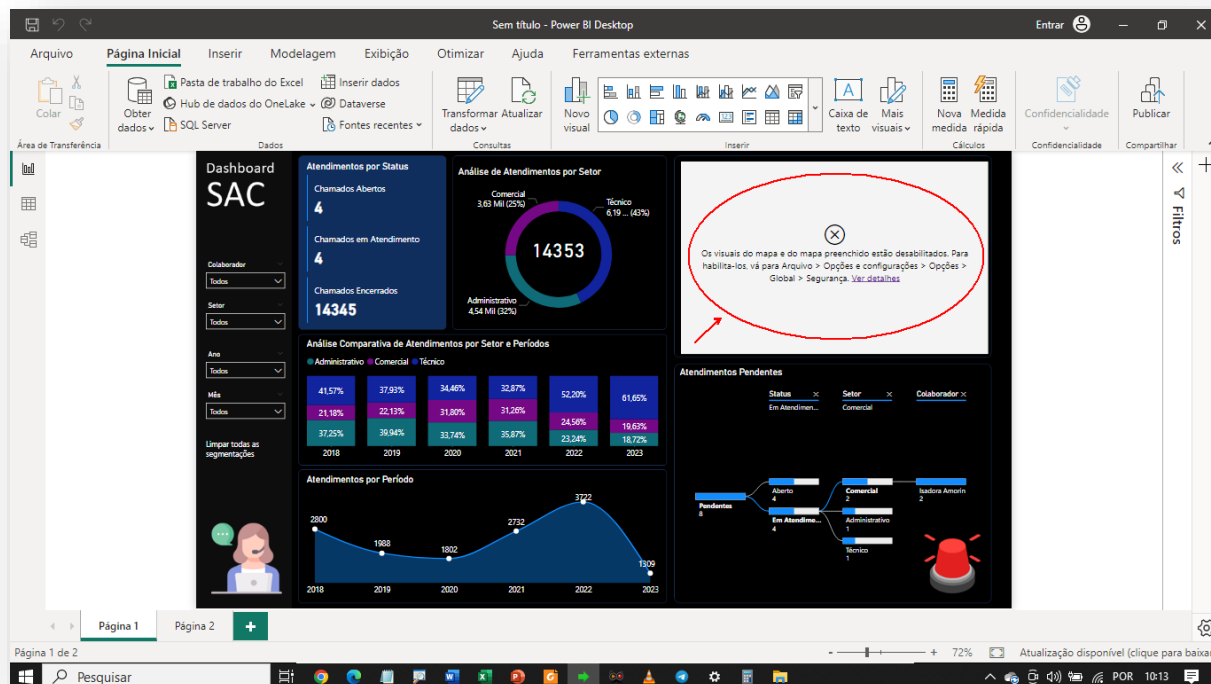

1 - Acesse o Menu Arquivo e depois vá em Opções.

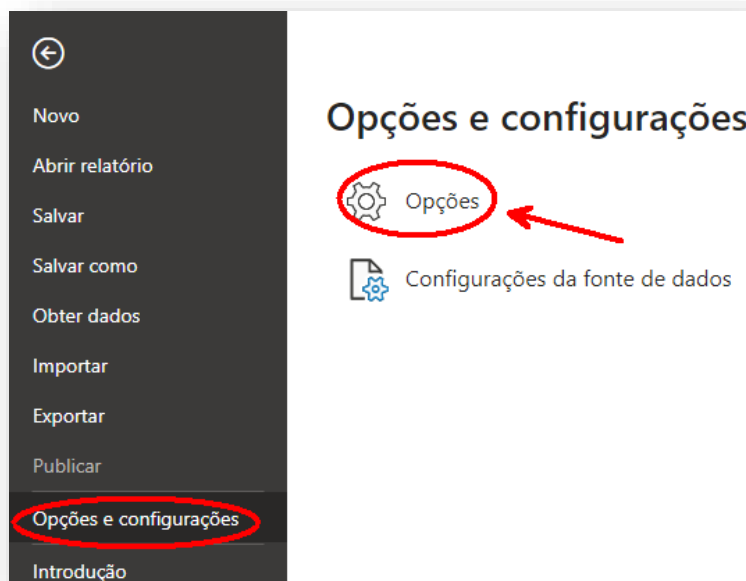
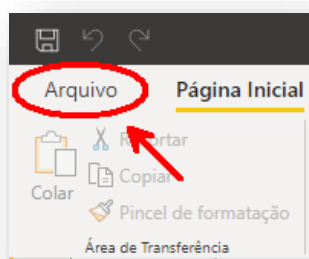

2 - Acesse o grupo de configurações chamado Segurança e habilite as opções de mapa, destacadas abaixo.

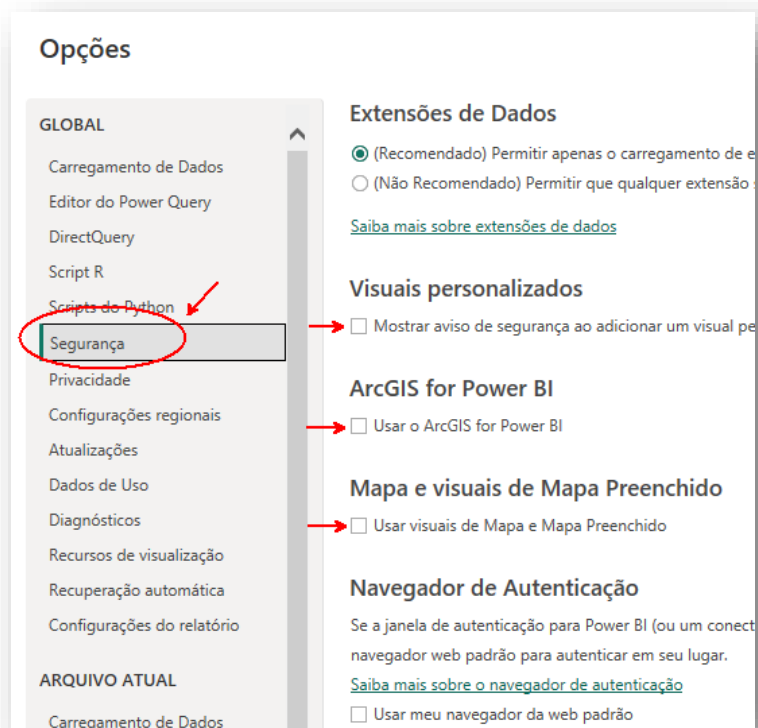

3 - Em seguida, feche o Power BI Desktop e abra novamente

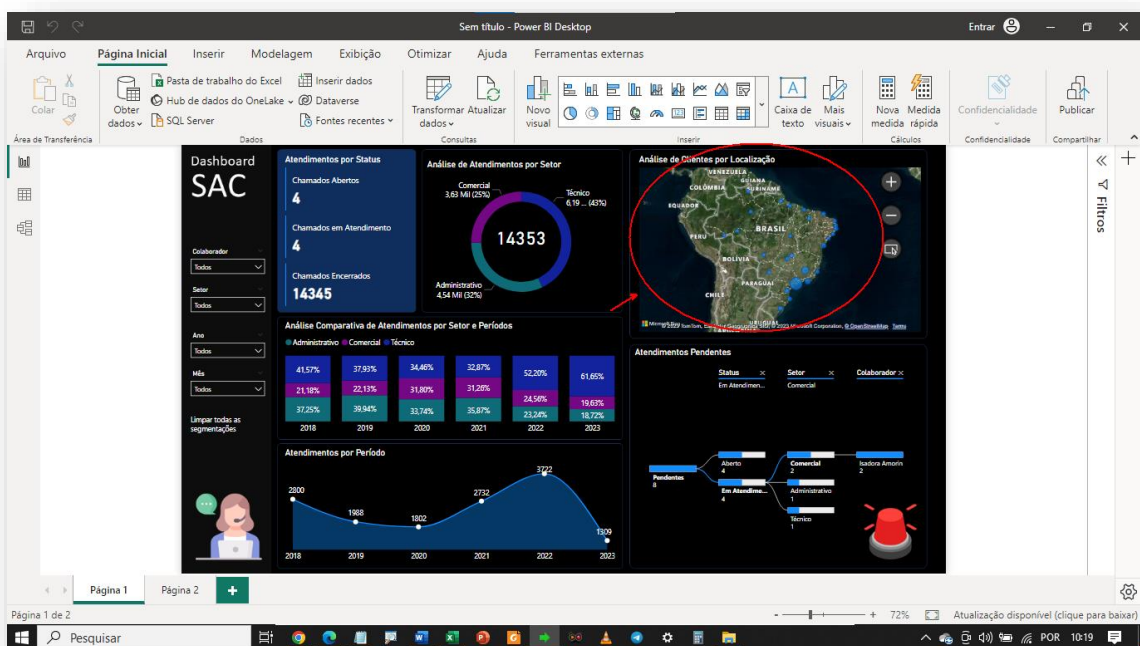

## Problema 2 – Erro de Visualização de Mapa Após Publicação no Power BI Serviço

Para que o visual de mapa funcione corretamente também no Power BI Serviço (após a publicação) de forma que você não receba o erro abaixo, é necessário ajustar algumas configurações dentro Power BI Service (powerbi.com).

Siga os passos.

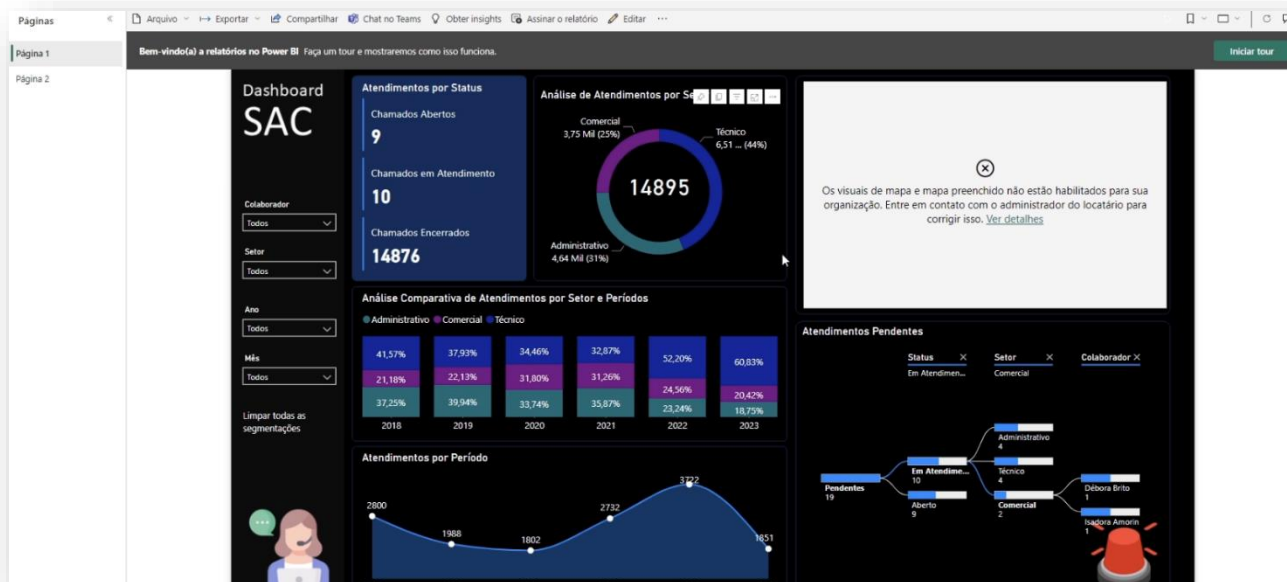

1 - Clique na Engrenagem de Configurações e depois em Portal de Administração.

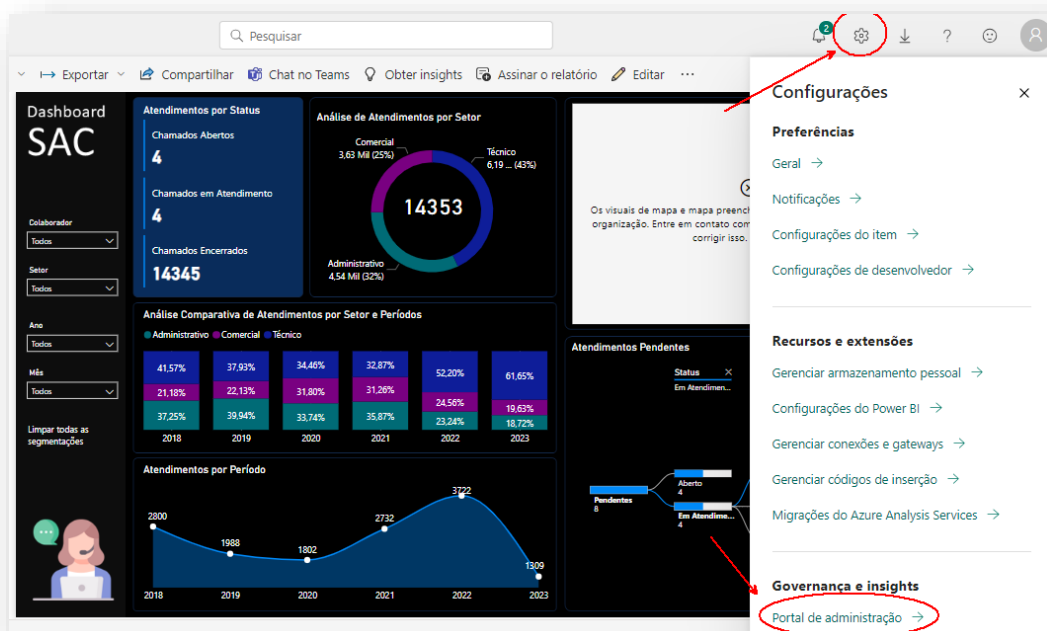

2 - Dentro de Configurações de Locatário, procure pela opção Mapa e Visuais de Mapa Preenchidos, conforme imagem abaixo e Habilite a opção, conforme imagens abaixo.

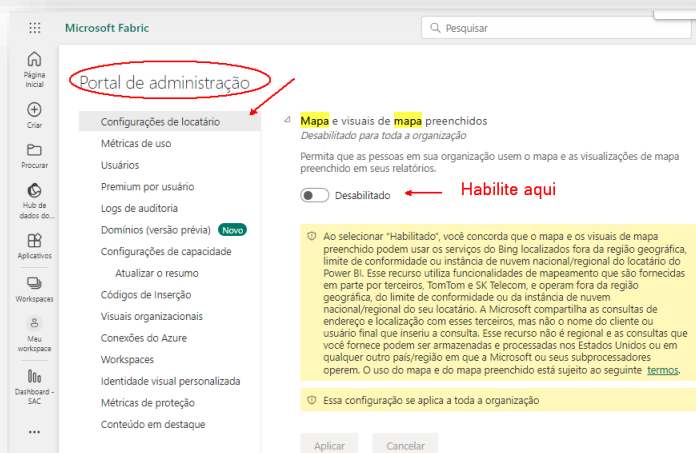
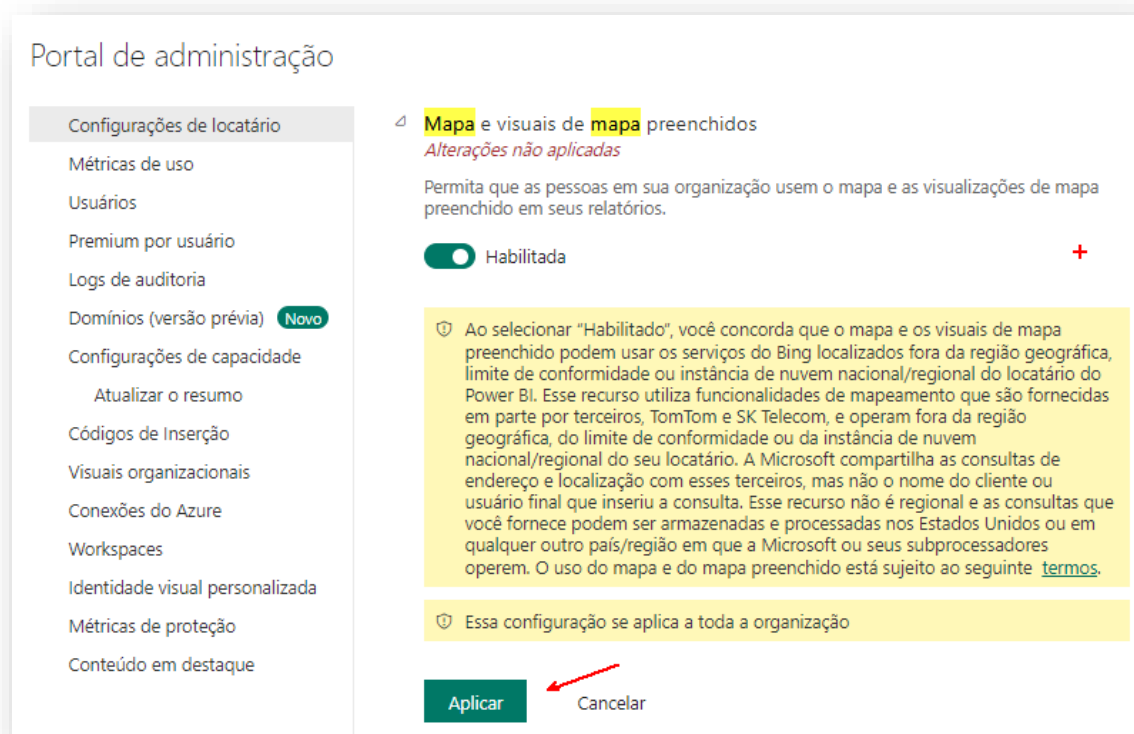

3 - Clique em Aplicar e aguarde. A aplicação dessa configuração pode levar até 15 minutos.

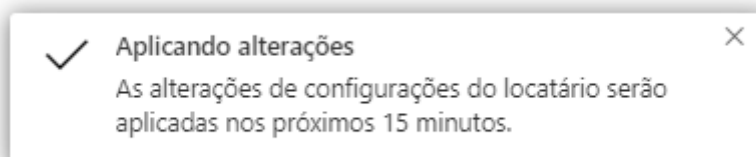

4 - Atualize a página após alguns poucos minutos que em geral, já funcionará.

